常磐毎日
発行所
平市田町一番地
常磐毎日新聞社
電話代表一一四番

東京堂のチョコまん
平一番・大橋
電話本店
支店
やまの
ふ
ハ
つ
五
ハ
の
絵

「今朝」北西の風晴、時々曇り
「明日」西よりの風大体晴れ夜には曇り
「海上」今晩風やや高い明日多少風波ある

海と山の太平洋ライン

県も新年度から開発調査

磐城海岸スカイラインの向うをはって常磐地区の一大観光開発を図っている常磐地区観光連盟（会長諸橋平市長、十五銀行）では海岸と山岳を活用しての太平洋ラインの開発を計画、実現調査を行なう一方、県当局に対して第一期工事費の予算措置方などを強力に推進してきたが、このほど三十五年度補正予算または新年度予算に開発調査費一千万円程度を計上するとの確約を得たことによりライン開発は大きく前進したわけであるが、佐藤県知事も県民の所得増大をねらって観光県の樹立に本腰を入れているときだけにこうした県の積極的な態度と早期実現に大きな期待がかけられているわけだ。

常磐地区の観光地といえば水石山と海水浴場などがあげられているが、これらは水山の一角程度にすぎず、埋もれた観光資源が豊富にある。そこで観光連盟中心となってこの資源を開発して常磐地区の発展を期そうとして立案したのが「太平洋ライン」である。計画を作製後、早速同連盟役員らが昨年十月以来五回にわたって現地調査を行い、基本観光ルートを設定、パノラマなどを作って十一月の石城道路文化祭で披露するなどした一方連盟当局では県当局などに実現協力方や予算措置を強力に陳情して県が調査費を計上するところまでこぎつけたもの。

ラインの範囲は福島県と茨城県にまたがる大規模なものである。海岸コースは延長五十七キロで北茨城市の磯原から北は久之浜に至りその間には天妃山、双ツ島公園、福禄天心由緒の地五ツ浦、勿来、照島、小名浜海水浴場、三崎自然公園、塩屋崎灯台、沼ノ内弁財天、いわき獅子、波立薬師などの名所旧跡などを有して、太平洋とともに風光明媚なコースとなっている。山岳ラインは延長百三十五キロコースも五つに分類されるが、四時川渓谷、明日高原、芝山、三天明神、湯の岳、水石山、赤井岳、背戸、峨嵯、夏井川渓谷、屹兎屋山、猫鳴山、二ツ箭山、俗名大スカイラインなど豊富なハイキングコース、登山コースなどを有している。

平市を中心とした主な五観光ルートをみるとAコースは平―四倉―玉山鉱泉―猫鳴山―屹兎屋山―田代―夏井川渓谷―小川―水石山―赤井岳、Bコースは平―波立薬師―新獅子―塩屋崎灯台―永崎岸―三崎公園―湯本温泉―湯の岳―三天明神―水石山―三坂渓谷―夏井川渓谷、Cコースは平―内郷ヘルスセンター―白水阿弥陀堂―湯本温泉―天狗山―三天明神―高野―三坂渓谷―川前、Dコースは平―久之浜―三つ森渓谷―猫鳴山―屹兎屋山―神楽山―田代―川前―小玉ダム―水石山―三天明神―湯の岳―湯本温泉となっている。

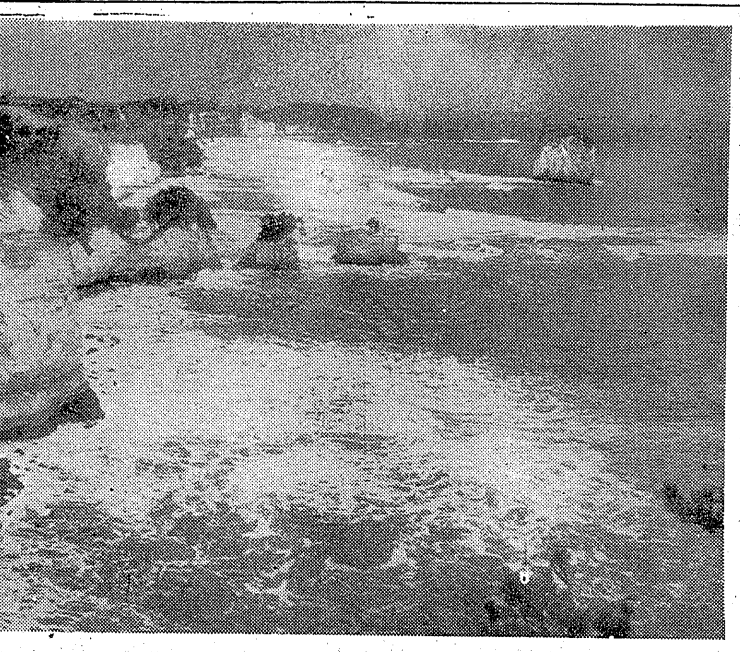

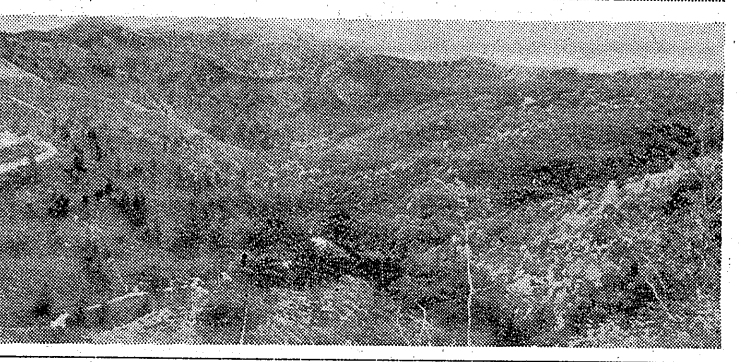

写真説明（上）は磯部スカイラインの雄大な山なみとは対照的な磯城七浜のすばらしい絶景（下）は平―川内を結ぶ新しい観光ライン

工場適地に結論

28日から最終調査

常磐地区

常磐地区の工場誘致にともなう最後の現地調査は二十八日から三日間常磐地区工業補正調査班一行十二名で行なうことになった。工場適地調査委員は通産局重工部長、管野光弘県商工労働部長、越智英勇常磐炭礦磯原所長、管野義三東北電力所長、岩田信治日水小名浜工場長、諸橋平市長、浦山県開発審議委員の七人と幹事は神部政之仙台通産局商工次長補佐など五名で、さきに各市町村でまとめた資料にもとづいて、最後の現地調査を行い、二日午後の調査委員会で決定したうえ、東京通産省に答申する。日程次のとおり。

▽二十八日午後一時県石城事務所集合、一時四十分から日鉄八幡、四倉セメント、平市夏井、内郷の団地を調査して常磐市の旅館で一泊▽一日午前八時三十分発で常磐炭礦の適地調査、九時三十分小名浜港を視察、十時から小名浜工業用地、新日本化学、日本水素、常磐火力発電所、高崎ダム、クレハ化学、午後四時勿来の工業用地をみて常磐市に泊り▽二日午前中宿舎で打合会、午後調査委員会で決定する。

平PTAの会長会　PTA会長会は一、平市内小、中学校十四日午後一時半から平第三小学校で開く。当日の協議事項は❶市学算確保❷市内高校定員問題などである。

小名浜高校一日卒業式　県立小名浜高等学校では三月一日に卒業式を挙行するが、これに先だち、卒業生が学校内で謝恩会並に友人同志の送別会を催すが、終了後特別に友人同志が料亭或は飲食店に集まり度々催し（飲食等）補導されたりする事例年の

寒風吹つ飛ばす

四倉小でマラソン大会

四倉小学校では二十一日午前九時から五、六年のマラソン大会と二、三、四年の球技大会を行なった。その結果、マラソン大会と球技大会の記録は次の通りである。マラソン大会は男四キロメートル、女三キロメートル。

◆マラソン大会▼五年男❶鈴木勝利18分04秒▼五年女❶渡辺遼子13分38秒2▼六年男❶加茂敏二16分41秒▼六年女❶深瀬タイ子13分05秒。▼学年優勝❶五年六組❷五年一組❸六年三組❷六年四組。

◆球技大会は一、二年生が対列ボールけり。三、四年が女子ドッチボール、男子ラインサッカー▼一年❶四組❷五組▼二年❶三組❷二組▼三年❶一組❷五組▼四年❶四組❷六組。

寄生虫予防の入賞作品

県、県寄生虫予防協会が昨年十二月に行なった寄生虫予防週間中に県下の小中学校児童生徒から募集した寄生虫予防の作文、ポスターの入賞者が決ったが、石城関係では次の十人が入賞した。

◆作文◇小学校❷斉藤和子（湯本二小）❸宏瀬英蔵（鮫小）◇中学校❶蟹田月子（貝泊中）佳作鈴田金次（貝泊中）

◆ポスター◇小学校❷高木佳子（夏井小）中村恵子（磐間小）❸池上嘉子（小名浜東小）蟹田妙子（鮫小）佳作富野愛人（小名浜東小）◇中学校❷比佐美（平三中）

磐東線に夏井号

春の臨時列車決る

水鉄局では春の行楽シーズンの混雑を緩和するため三月八日から臨時旅客列車を運行することになった。石城関係では例年通り磐東線に「夏井号」が上下各一本運行される。

「常磐線下り」◆三月十八日―四月十日＝急行第一二十和田三二〇五列車、上野発一八・一六、平二一・五二（貨物終着）

◆四月二十八、九日＝三三二列車、上野発二一・三八、勿来二・二四、植田二・三〇、泉二・五四、平三・〇六、草野三・一六、四ツ倉三・二二（夜ノ町終着）

「常磐線上り」◆三月十九日―四月十二日＝急行第二十和田三二〇六列車、背戸発、平七・二七、上野着二〇・五三◆四月二十九、三十日＝三三八列車、原ノ町発、平一一・二四、内郷一一・三九、湯本一一・五七、泉二一・〇四、植田二一・一四、勿来二二・二一、上野二一・七・〇三

「磐東線下り」◆四月二十九日―五月二十八日＝夏井号三五七列車、平発八・三〇、赤井八七、上野着二〇・五三◆四月二十九、三十日＝三三八列車、原ノ町発、平一一・二四、内郷一一・三九、湯本一一・五七、泉二一・〇四、植田二一・一四、勿来二二・二一、上野二一・七・〇三

「同上り」◆四月二十九日―五月二十八日＝夏井号、小野新町発一四・〇二、夏井一四・〇八、川前一四・二八、小川郷一四・五一、赤井一五・一〇、平着一五・一七。

理容の競技大会

27日平理美容学院で

平高等理容学院（院長鈴木正）では同校理容科卒業生による第二回理容競技大会を二十七日午前九時から同院で開く。競技組目はカッテング（ハーフ、ロングいずれでもよい）内容は第一回から第五回までを一部、第六回から第八回までを二部として審査、三位までを入賞とする。またモデルは同伴で整髪十五日以上、エリそり二日以上となっている。

海中に転落不明

二十二日午前五時ごろ宮城県高田町沖合あやまって同神倉米付近の海中におちた。小名浜港に係留中の小名浜港と同港所属の天馬船が巡視船と同港所属の天馬船が捜索にあたっている。

拾得物横領で捕る

二十一日午後三時四十分ごろ磐城市魚人会組織専務渡辺勝さんの三男則弟ちゃん（五）は、同地内の路上を通行中、磐城通運鈴木洋一運転手の運転する大型ダンプカーに頭部を轢かれ即死した。磐城署で取調べているが、原因は鈴木洋一運転手のワキ見運転とみられている。

幼児轢かれて即死

二十一日午後七時三十分ごろ磐城市荒屋敷貨物材工場（代表菅野貞雄）に頭部を轢かれ即死した。磐城署で取調べているが、原因は鈴木洋一運転手のワキ見運転とみられている。

磐城で製材所焼く

二十一日午後七時三十分ごろ磐城市荒屋敷貨物材工場（代表菅野貞雄）から出火、同工場、材木、製材機械などを全焼した。損害おゆそ二十二百万円。磐城署で原因を調べているが、出火場所が工場奥の全く火の気のないところだけに不審火として調査を進めている。勿来・平を結ぶ国道近にあり、さきに大黒原小名浜港の火災につぐ大火だけに付近一帯はヤジ馬で埋まり、交通も一時ストップする騒ぎだった。

逃走途中で捕る

菓子銘人段手妻

常磐署は二十二日常磐市関船字上関一四五人夫坂内三郎（三）同市栄田日雇人夫鬼上道安（三）の二人を盗みの疑いで捕えた。

「常磐線上り」◆三月十九日―四月十二日＝急行第二十和田三二〇六列車、背戸発、平七・二七、内郷一一・三九、湯本一一・五七、泉二一・〇四、植田二一・一四、勿来二二・二一、上野二一・七・〇三

「常磐線下り」◆四月二十九日―五月二十八日＝夏井号三五七列車、平発八・三〇、赤井八七、上野着二〇・五三◆四月二十九、三十日＝三三八列車、原ノ町発、平一一・二四、内郷一一・三九、湯本一一・五七、泉二一・〇四、植田二一・一四、勿来二二・二一、上野二一・七・〇三

輸送対策協が発足

貨車輸送の円滑図る

県輸送対策協議会石城支部結成協議会はこのほど平会議所に市町村運送事業所、漁協組、鉄工業者などの関係者が集まって開き、諸橋平市長を支部長に選出して発足した。なお役員は支部長に一任、三月までに人選されるので、この役員決定後に運動方針などを協議する。

この支部結成により小名浜港に陸揚げしたものの輸送面で磐越東線などの配車不足による輸送困難、平―岩沼間の電化問題、小名浜港問題、二級国道の一級昇格化などを促進することになっている。

港湾予算の増額を

福島県港湾施設協会総会はこのほど磐城市民会館で村本県土木部長ら県市町村長ら浜通りの港湾を有する関係市町村長、漁協組合長らが出席して開き、三十四年度収支決算、三十五年度予算などを可決したあと漁港、港湾の予算増額について強力な運動を起こすことになった。

青少年協

平市青少年問題協議会は二十四日午後一時から市役所庁舎で開き、三十六年度の協議会提案事項について協議する。

磐城で住家焼く

二十一日午前十一時二十分頃磐城市大字泉字泉九十七番地、国鉄職員永井治一郎さん宅から出火、同家五百二十八平方米を焼いて四十分鎮火した。原因などは磐城署で調べている。

内郷に供血車来る

磐城で即死

皆様の
常盤屋時計店
平・TEL2339

二十二日午前十一時二十分ごろ磐城市内郷内路上で常磐炭礦職員野昭一さん（三）がおとした配給箱一コを拾い、中にあった現金留（一万五千円）を猫ばこした。また同月二十七日午前八時ごろ勿来小学校自転車置場から同市佐藤宗川鶴三九農業蟹田信治さん（三）所有の中古自転車一台（一万円相当）を盗んだ他常磐市内で二台の自転車を盗んでいる。

永年勤続者を表彰

磐城農共組合

磐城市農業共済組合では担当評価委員左記二十四名を永年協力者として感謝状と記念品を送る（三月十日感謝表彰）。

佐藤広一（泉）舟野作平（野田）吉田勝記（滝尻）瓜丸勝利（南富岡）江尻喜平（下川）山崎鶴祐（滝尻）鈴木博一（松小屋）下山田晋（上釜戸）宮内二郎（金成）白土福（野田）高家一（住吉）箱崎義雄（走熊）志賀三之（下蔵持）草野好文（舟戸）伊勝茂（上神白）新妻胖（永崎）安島秀穂（滝尻）渡勝男（田部）馬目定之（南富岡）鈴木佐太郎（御代）片寄鈴男（上神白）

藤間中で卒生激励会

平市藤間中では今年卒立つ生徒の送別激励会を三月十日開くことになった。当日は一、二年生が劇などにより激励するが、主な内容は一年生がどろぼう仙人、パントマイム、かぐや姫、二年生がこの世

出火お詫び

昨夜午後七時三十分頃当工場出火に際しましては早速おかけ付け下され消火に御尽力を賜わり誠に有難く厚く御礼申し上げます

尚混雑にとりまぎれ御尊名伺い洩れもあることと存じますので取りあえず紙上を以って御礼申し上げます

磐城市大字流字神力前十六
合資会社 芳賀製材所
代表 芳賀 磐
外従業員一同

貯金通帳など盗む

平渋は二十一日午前八時三十分ごろ平市草野字馬目字岬一七三主工渡辺鉄夫（三）を窃盗の疑いで逮捕した。

渡辺は昨年九月十五日午前九時

平六小で校舎改築

平第六小学校（小林直人校長、生徒五百十人）では老朽が著しい教室の改築を市当局に陳情していたが、このほど具体化して昨年末から工事を進め、二十一日棟上げを行った。

今度改築されるのはこれまでの五教室（保健室を含む）を解体工費約三百八十万円で二階建木造四教室を建設するので四月には完成、新学期から明るい教室で授業ができることになる。

魚菜市況

（単位キロ当り円）

▽ホウレン草	二二―一八
▽アブラナ	一一―一四
▽ネギ	四一―三五
（小束）	二〇―一〇
▽ダイコン	二一―一五
▽ゴボウ	二五―一〇
▽ニンジン	二五―一〇
▽タマナ	一八―一二
▽ハクサイ	一五―一〇
▽ジャガイモ	一五―八
▽サトイモ	四〇―二〇
▽キリイモ	五〇―三〇
▽タマゴ	一一九
▽バナナ	二〇〇―二八〇
▽ミツバ（四把入）	二〇〇―四〇〇
▽リンゴ（一八―二六K入）	三〇〇―四五〇
▽ミカン（一五K入）	二〇〇―一二五
▽蒲カン（一〇〇K入）	一五〇〇―一一〇〇
▽サツマイモ	一〇一―一五
▽シイタケ	四〇〇―三〇〇
▽キュウリ（一本）	一五―一二
▽ニラ	一五―一三

クジラの刺身はオツなもの
藤越
丸は印クジラ赤肉百グラム 一五円
〃小キレ肉 〃 一二円
〃ハギ肉 〃 一一円
日水印クジラ百グラム 一二円
（塩干魚売場）
冬もの家料処分会 一二円
毛布カーテン生地特売会 一西
（鮮魚売場）
三西
平市
越

電話一つで一里の出前
☆夜十一時マデ通近
目家用車で配達
●男女店員募集
ぎんざの
酒喜庵
TEL4431～2

SSチェーン常磐
スウーと一本
エスピンチン液のんで
スウーとかぜが
吹き抜け元気でる
かぜぐすり
あこう
平・ぎんざ 電一〇四四

品質生産国内最高！
●乗って軽く 持って軽い
●新しい設計 美しい色彩
●良い品質 安い価格
山口の自轉車
代理店 大高自転車店
平市紺屋町 電五〇〇三

タイヤをキロで買って下さい!!
故障が少なく走行キロ数が一番多い
◎オーツタイヤ
オーツタイヤ・フジクラタイヤ福島県総代理店
福島県総代理店 日新ゴム商会
平市五十自十一 電三九七八

内科 小児科 後藤医院
後藤主久
平市古鍛冶町 電三〇三六

61年のセンス!!
それはあなたが運転免許を持つことです
料金 大型車400円 普通車350円 三輪車250円 軽自動車250円（30分単位）
福島県平自動車教習所
内郷市御台場（鉄道沿線）電6723

求む
▽写真技師 一名 ▽配達員 一名
常磐市裏町 電三〇六四 光映堂スタジオ

女店員
求む（高給優遇）
常磐市安金町 電二四六八 丸武洋品店

運転手募集
▽三輪車一名
委細面談
やまに工務店
平市旧城跡三六番地（平）五四三五

募集
運転手 若干名
経験三年以上、年令卅才前後
委細面談、優遇いたします
程塚建設工業
平市大阪造船所内
電（呼）四三五―一九

出張お詫び
昨夜午後七時三十分頃当工場出火に際しましては早速おかけ付け下され消火に御尽力を賜わり誠に有難く厚く御礼申し上げます
磐城市大字流字神力前十六
合資会社 芳賀製材所
代表 芳賀 磐
外従業員一同

学校に花一ぱい

平一中　廃品集め花だん作り

平第一中学校（校長鈴木光四郎氏）の花園クラブ（部長田口博臣氏＝三年生）の部員二十八人の活躍は目ざましいものである。同校の花園クラブは昨年四月誕生して以来、まもなく丸一カ年になるが、この間の同校舎廻りは〝花〟にうえもつた有様である。部員らは毎日放課後、ことしもきれいな花を咲かせようと汗を流して花壇の手入れ、温室の手入れ、初春にさき乱れる草花の手入れに手一杯がない。

同校の裏山下の雑木林中に缶詰カンなどの廃品物があるのを放課後の校外清掃に出かけ発見、これを集め拾買してこれから咲く花の種、花壇の修理用にしようと先生にはつそり廃品を回取、山の下にあるだけにケーブルカー式にこつこつと集めていた。

これらの集めた空缶は数百円に売れ花壇の手入れに汗を流しているが、部員たちはクラブ担任の蛭田勝司教諭に協力を得てさらに廃物を探し出し立派な花園を造ろうと一生懸命になつており、ことしの初夏にはきれいな花が見事に咲くものと期待されている。

蛭田教諭の話＝「最初子供たちが色々な花の種や植木鉢などを購入して来るのを見た時部員たちが金を出し合つて品物を買つて来たものと一ばかり思つていたがこの様なかくれた廃物の利用で貯つている事が最近になつて判つた。この廃物は学校下になつているが、いま五、六年間にゴミの捨場になつていたため、缶詰カンや電線などが捨てられたものと思われます。子供ながら良く学校のために尽して来ます。」

配転で労使一致

常磐湯本選炭場など

常磐炭礦労働組合では二十四日から本年度後の家族健康診断を実施することになった。検診は市内の牛、馬で金額は一般健康検査は無料。豚虫、骨吸虫予防、駆除と未加入者は百円。共済加入者は無料。日程次のとおり。

▽二十四日永崎海岸病院＝（午前中）田中稔宅前（午後）マニ十五日滝尻火の見櫓付近、同滝尻坪▽二十七日下川宿田勉宅同下川田山勝宅▽二十八日桑玉露吉田忠男宅、同黒羽野等の下

常磐炭礦常城砿業所と同労組では西部砿湯本選炭場の廃棄ともなう従業員の配転協について協議していたが、次のとおり意見がまとまった。会社側から神好労務課長、組合側から石幡書記長が同席した。

決定事項は❶西部砿湯本選炭場の第一番操業配置人員は三十八人とし、内百坑夫二人を削当てる。配置内容は操業実施後の状況により変更することがある❷平内高校の第十三回卒業証書授与式が学校ごとに決まった。卒業式と卒業生は次の通り。

▽磐城三月一日午前十時、卒業生四百一十四人▽磐女同、四百四十七人▽平工三月三日午前十時、昼間部一百九十人、夜間部六十九人、合計三百五十九人▽平商同、一百五十六人（男百四十六人、女百十人）

磐城での〝みの市〟

磐城市商店会恒例の〝みの市〟は二十六、二十七日の二日間午前八時から小名浜商店街通りで開かれる。

磐高、磐女は一日

市内高校の卒業式

労災で病室を増築

国立労災病院（内郷市綴町沼尻）では現在ある二百のベッド数で入院患者を収容できなくなつたため、ことしのはじめから総工費三千万円で病室を増築することになった。

一日平均三百人の患者を受付けている労災病院はこのところ入院患者が激増したため、新たに現在の第一病棟裏側（千八百六十平方メートル）の敷地にもう二棟病室をつくることになったもの。

業者は株式会社戸田組で今年一月はじめに着工、鉄筋コンクリート二階建で三十六年十月末に完成の予定。これができればベッド数は現在よりさらに百五十増える。他産球場、鉄線など労働患者に対する屋内運動場も完成する。

国民年金の一人言

もし戦争に取られたら街殺しにされる。こんな合言葉で戦争をやつたが敗けてみたら殺されるどころか七十才になつて、毎月一〇〇〇円づつ国からお金を貰えるようになつた。政にも考えなかつた、ありがたい世の中になつたものだ。

あるお婆さんは老令福祉年金の手帳をもらい市役所の係にきて涙を流してこんなことを云つて喜んでいた。

火薬取締法令の説明会

県石城事務所では二月一日から改正された火薬取締法令の説明会を二十七日午前十時から同事務所会議室で開く。火薬類の譲受、消費貯蔵、運搬についての制限が大巾に改正されたため、関係者の参加を望んでいる。

磐城で家畜の健康診断

磐城市農業共済組合では二十四日から本年度後の家畜健康検査を実施することになった。検診は市内の牛、馬で金額は一般健康検査は無料。豚虫、骨吸虫予防、駆除と未加入者は百円。共済加入者は無料。日程次のとおり。

▽二十四日永崎海岸病院＝（午前中）田中稔宅前（午後）マニ十五日滝尻火の見櫓付近、同滝尻坪▽二十七日下川宿田勉宅同下川田山勝宅▽二十八日桑玉露吉田忠男宅、同黒羽野等の下

防犯灯設置

内郷市に要望

内郷市防犯協会、内郷署、常磐炭礦主婦会会合では近く市当局に通学道路、夜間通行道路に防犯灯を設置するよう要望することなった。通学道路は高坂地区の要路で内郷一中校舎前から常炭病院まで。通学生も多く最近は住宅の増加にともなつて通勤者も多くなつている。また綴町一の坪地区から宮町金坂に通ずる県道、御厨町地内（ヘルスセンター前付近）の六号国道も交通量増加で歩行者は街灯がなく危険である。このため市内の要路には防犯灯を設置し明るい街づくりに協力してもらう。

シュバイツエル「シュヴアイツエル」を読んで

川部中　小峰好大

シュバイツエル博士という人は、いつも少年のような理想や感激をいつも、持ちつづけなければいけない。そしていつも少年のような勇気がなくてはだめだというような考えを持つていました。

しかし、世の中の大人の人達がみんな少年のような気持になつたら、世の中は、どのように変わるであろうか、でも、シュバイツエル博士は少年の純真な心を失なわないで、真理であり、善であると思つたことをすぐに、実行に移す生涯を送つてきた人でした。

シュバイツエル博士が現代の偉人であるといわれるのもこういう所にあるのではないでしょうか。博士がこのように少年の気持になつてくらしているのは、自分が若返つてきたような気持ではないだろうか。シュバイツエル博士は大学の教授でありつはな学者でした。またオルガンの名手でもあつたばかりでなく、音楽の父バツハの研究者の一人でもあつた。それに博士は医学の学位をすてて、アフリカの原生林に入つて文化のめぐみも知らない黒人の支えに、なりたいというてもう一度学生にもどつて医学の勉強をするのだと言うのでした。

ぼくはこれを読んで、ふと、気がついた。それは、自分でアフリカに行かなくても、自分の力でアフリカへ医者や宣教師を送る費用を、作ることはたやすいことではないだろうか。でもシュバイツエル博士にも考えがあつたのではないだろうか、たとえば、奥地に住んでいる人々が、いろいろな病気にかかり苦しんでいる。そのような病気をなおしながら医学の勉強をしていくなどと言うことは、何年か前からの計画ではなかつただろうか。ぼくはそう思つた。ついにシュバイツエル博士は、赤道アフリカに属する、ガボン地方のパレナネにつて土人の医療を始めました。原住民はシュバイツエル病院の大きなおんけいをこうむつた。このようなことぐらいはぼくの想像以上のようなことではなかつただろうか。

しかし、このような未開地について、不自由をしのんで原住民の幸福のために生涯をささげたのは、シュバイツエル博士だけではなかつた。別な所にいろいろな医者が来て、原住民の幸福のためにつくしていた。でもシュバイツエル博士にこのような名誉が与えられたのは、ほかにも理由があつたのではないだろうか、それは、宗教心が強かつたためではないだろうか。それにシュバイツエル博士はいろいろの方面において、すぐれた仕事を一人でしています。

シュバイツエル病院の第十三回卒業証書授与式が学校ごとに決まった。卒業式と卒業生は次の通り。

▽磐高三月一日午前十時、卒業生四百一十四人▽磐女同、四百四十七人▽平工三月三日午前十時、昼間部一百九十人、夜間部六十九人、合計三百五十九人▽平商同、一百五十六人（男百四十六人、女百十人）

それに学問をすることも、オルガンをひくことも、アフリカの黒人のために医療をすることも、おなじ思想でつらぬかれていたのではないか。博士は決して有名になりたいとか、世の中をおどろかすとか、ほめられるとかいうような動機から出ているものでは、ないと思います。このように四十年以上も続けられた博愛事業が、一九五一年にノーベル平和賞に輝いた。ぼくはシュバイツエル博士の考え方はまちがつているのではないか、と、誤解していましたが、だんだん説んでいるうちに、自分の行いがはずかしくなつてきました。それに、ぼくは、博士の行いがしみじみと感じられました。

東京騎士隊

弱きを助け悪に挑む

死から日本へ呼び戻された。

今日は松原組々長三百郎名披露の日。全国から集まつた幾人の面々を前にして、専務の三島は孝次を熱心に紹介していた。

だが孝次は、そんなことよりも新たらしく入学したミッションスクールエリザベスのサッカー試合の方に気をとられていた。

孝次は、万能選手なので、サッカー部、ボクシング部などの各部から引つ張りだこであつた。

とくにサッカー部の平井は、孝次を狙もく点い、自分のガールフレンド徳武百合子を紹介するなど大変な熱の入れようだつた。

サッカー試合は、予想通り孝次の大活躍で勝利を握つた。孝次は一回スクールの人気者にのしあがつたが翌外にも孝次は、音楽部へ入部したいと申し出て各部の部員たちをガッカリさせた。

音楽部の教師、ブラックウッドは、のんべい教師であつたが、なにをやつてもツツのない孝次を頼もしげにながめていた。

その頃、松原組の社長室では、三島と孝次の盛宴理枝が、なにやら意味ありげな相談をしていた。

数日後、孝次は先代から恵実に働いているいやの茜作から、ホテル建設工事をライバルの徳武組に横取られてしまつたことや、父の死んだ場所がめつたに人のいない石廊崎の崖ぶちであることなどを聞いた。

そして茜作の娘聖子から、崖ぶちで拾つたというプラチナのカフスボタンを一つ貰つたことからある一つの疑惑を抱いた。

一方、ナイトクラブ〝シャトウ〟では、三島が徳武組の幹部巨司と、なにやら密談を交していた。

この聖子をこのクラブでアルバイトをしている平井から聞いた孝次は、なにげなくシャトウに現われ三島にさぐりを入れるのだつた。

数日後、ダム工事の入札が開発省で行なわれた。落札は徳武組のものと決まりかけたがそのとき孝次が現われこの入札は不正があるとお説じこんで、入札は保留となつた。

憤つた徳武は エリザベス学園に乾分たちをそつて孝次を痛めつけようとしたが、孝次とブラックウッドの活躍で散々な目にあつた。そして姫の百合子からも非難され徳武は苦り切つていた。

★キャスト★

松原　孝次……和田　浩治
徳武百合子……清水まゆみ
松原　理枝……南田　洋子

☆物語☆

アメリカへ留学中だつた松原孝次は、土建業を営んでいる父の急

NHK第1【今晩】ラジオ福島

6.05 ほえろアンデス
30 1丁目1番地
7.15 ハイライトスポーツ
30 浪曲劇
8.00 即興劇場
30 昔は昔今は今
9.10 ニュース解説
25 芸能ホール
10.10 レジヤーブームを阻むもの
30 科学千一夜
11.10 農業政策
30 生活の味

【明朝】

5.05 村のアンテナ
40 稲作を考える
6.15 村の広場
40 万葉の人々
7.15 県民の時間
45 朝の訪問
8.05 ギター名演奏
30 うたのおばさん
9.05 主婦日記
35 豚肉の料理

6.00 あばれ剣法
30 フクちやん
7.10 録音ニュース
30 歌謡百景
8.00 英人物まねコンクール
30 歌謡曲アワー
9.00 ものまねゲーム
30 連続ドラマ
10.05 連続浪曲
30 ポツプアンドポツプス
11.05 連続放送劇「宮本武蔵」
50 お休みの前に

NHK【今晩】テレビ

6.00 こどもホール
30 希望に生きる
7.15 バス通り裏
30 上方劇場
8.00 X氏いわく
30 今宵たのしく
9.00 灰色のシリーズ
30 世紀の記録

毛糸 '61 毛糸
各種豊富取揃え
ハシモトヤ糸店　平市銀座　TEL4315・4316

●開花亭の強化パン　TEL3042

平館　上映中

今晩の映画
（平市）
●世界館　二十八日迄　電三五六
ペ電五　潮れ接吻丹
ペ電三　婚　明
●ひかり座　二十七日迄　電三三六
ペ電三　危険な階段
ペ電三　二重の鍵
●飛来館　二十七日迄　電三三四
ペ電三　金魔船を撃沈せよ
ペ電三　ターザン大いに怒る
●東映劇場　二十八日迄　電三三六
ペ電三　若様待伏物語
ペ電三　二人だけの太陽
ペ電三　旋風太郎
●三反東映　二十八日迄　電三三六
ペ電三　新選組
ペ電三　逆かなる命の顔
ペ電三　快傑黒頭巾
●昭和　二十八日迄　電三三三
ペ電三　若い狼
●平松竹　二十八日迄　電三三四
ペ電三　傷無用の罠
●平　二十八日迄　電三三四
ペ電三　人間の条件
●平　二十八日迄　電三三四
ペ電三　天下を取る
ペ電三　顔のない美女
ペ電三　東京騎士隊
●平新東宝　二十八日迄　電三三四
ペ電三　野獣の眼
ペ電三　俺に部会の山男
（常磐市）
●常磐座　南蛮鉄　二十八日迄
すべ会天使
忍術真田場　二十八日迄
●三園座　人間の条件
霧雨と鐘　二十八日迄
●常磐日活　銭ひた銭　二十八日迄
青人狼酷物語
小雨の夜に散つた恋　二十八日迄
●湯本座　サザエさんとエプロンおばさん
名もなく貧しく美しく

御婚礼家具一式
御引物用品各種
御家庭用家具
事務用家具一式
各種豊富取揃え
大奉仕特売中
経済的なコタツ盆（尺6寸角）
定価の二割引大廉売中
家具のデパート
指定商チケット対象の店
平地区
平市新川町（バス停留所わき）電二四六四番
伊東家具店

出前迅速
カツライスの部
松　ライス　一五〇円
竹　ライス　二〇〇円
梅　ライス　二五〇円
鶴　かつ丼　一七〇円
亀　かつ丼　二〇〇円
平市三丁目　電二九六八
ほのぼのとかつ太郎
かつ丼の部

桶風呂・タイル風呂に！
寒中沸上り十八分の
大黒保温風呂釜を！
厚銅製ロー付仕上
（十カ年保証付）
タイルの美しさは永久に保てます
渡辺工業所
平市正月町　電四五八二
（本町通り六丁目）

内科　外科
金成医院
平市鎌田町　電二八二六番

各種
中継
大友育雛場
平市山崎（旧夏井村）

安い費用で　最高のふん囲気
ジユークボツクスでお好きな曲を
東北唯一のナイトクラブ
・料金のオートメ化で楽しみ倍加・
ナイト・クラブ　千秋
平市南町五八　電四二二四
東邦銀行前　旧ラジオ跡
12時ー5時
◎喫茶タイム◎
コーヒー　50円
紅茶　50円
5時ー
◎ナイト・クラブ◎
ハイボール　50円
ジンフイズ　百円
ビール　二百円
テーブル料　50円
※サービス料その他一切頂きません
25日開店

冬の活力
銘酒
鶴仙
ツルセン
製造元・合資会社　松吉屋酒造店
平市平窪　TEL2210

御婚礼・宴会には大広間をご利用下さい
すき焼
よせなべ
釜めし
蒲焼
寿司の
江戸川
才槌小路店TEL3021
紅小路店TEL2727

精神科
神経科
内科
新田目病院
院長　新田目五郎
本院　平市才槌小路　電四二七・四二八
分院　平市上荒川　電四三一一九

☆タクシーのご用命は☆
平　2175
　　2640
好間　5372
草野　5647
尼子タクシー
代表取締役　吉田健造

主婦の味方を
割烹
仕出し
月廻家
平市南町　電三〇四

一優雅な雰囲気で
楽しさを一そう味わえます一
◆ご予算は如何ようにもご相談に応じます
家庭的待遇の
旅館　よし川