3263号　（昭和30年1月22日第三種郵便物認可）　常磐毎日新聞　（夕刊）　（日曜休刊）　昭和36年2月27日　（月曜日）

磐城の汚職、業者に飛火

水増し百五十万

一年間に二百十七回料亭へ

磐城市役所の汚職事件を追求中の磐城署は引続き参考人から事情を聴取すると共に、磐城市から会計事務調査の提出を求めて再付け捜査を急いでいるが、二十七日までに判明したところによると五十万の消防ポンプに七十万円の水増し見積りを出させて差額を着服していたという先きの発表通りだが、昨年八月江名消防分団所で購入した無線機二十三万円も四十一万円と水増し、してその差額を着服、更に市内の業者から備品や修理代などをことごとく水増し請求したほか、自分の家の家具なども架空の伝票で役所から支払っていたことが判った。この水増し額は二人で百五十万円に達しているという。これらの金はほとんどが遊興費に使われ、磐城署の調べだと去る三十四年から三十五年八月までの一年間に市内料亭で何と二百十七回もの宴いていたという。なお二人の取調べの進展に従って密閉取書を発行した業者からも事情を聴取しているが、ボンなど大口取引き先である仙台の業者からは相当額なものとして呼び出しに応じなければ逮捕すると強い態度で臨んでいるので、事件は更に役所から一部業者にまで波及することは必至とみられ、不正の額も三百万円は軽く突破するのではないかとみられている。

一日から県が調査

太平洋ラインの開発で

常磐地区の二大観光発展策として常磐地区観光連盟が計画した太平洋ライン開発について県当局では第一期工事の調査費として約二千万円を計上することに決め、開発も一歩前進した。これにともない県から鵜谷観光課長補佐、浜中施設係長の二人が二十八日夜来平、三月一、二の二日間にわたって第一期工事として取り上げられている「海岸ライン」の本格的調査を実施、早期開発を図ることになった。この海岸ラインは延長五十七キロで北茨城市の磯原から北は双葉郡の久之浜まで至り、その間には名所旧跡などを豊富に有して、太平洋とならんで風光明媚な一コースである。調査はこの全コースにわたる地理的条件や観光資源の状況など細部について行い、調査後には地元関係者を集めて懇談会を開くことに予定になっている。

田人で卓球大会開く

田人村体育協会主催の村内卓球大会はこのほど田人中学校体育館で行った。試合は男女の団体と個人戦。団体の参加チームは十八チームで熾烈つぎの通り。また団体戦の男子では出版人チームが優勝、女子では貝泊チームが優勝、各々楯を獲得、個人の男子は蛭田広（貝泊）が優勝カップを獲得、女子では蛭田ツカ子（貝泊）が優勝トロフィーを獲得した。

▽団体戦（男子）❶出版人チーム❷中学校チーム❸貝泊チーム❹出版人チーム（女子）❶貝泊チーム❷出版人チーム❸磐大平チーム。▽個人戦（男子）❶蛭田広（貝泊）❷貝野武範（田人局）❸大竹清英（呉川）❹綴川広（入版人）

日頃の腕前競う

床屋さんの競技会開く

平商等理容美容学院（鈴木正男院長）では二十七日午前九時から同院に二十数人の同組合業生が集りに手さばきも良く真剣な面持ちでバリカンを動していた。

また優勝者には東京公衆衛生技術学校賞杯一個と楯一個（平医師会、平商等理容美容学院賞）のほか盛り沢山の賞品が贈られ二後三時過ぎ盛会裡のうちに終了した。

（写真はカッテングする選手たち）

福祉員制度を設置

年少者の労仂条件改善

平公民館では婦人をはじめ青少年の教養を高めるために昨年五月から文化講座を市内六会場で開講してきたが、予想を上回る好評さで約二百三十人が無父母で家庭的恵まれることになった。この講座は五月から二月まで十回開き、内容も政治、経済、教育、法律、生活改善などあらゆる面にわたっている。

講座も二月で終り、閉講式が六会場別で行われるが、受講者は

婦人の教養高まる

平公民館　好評だった文化講座

ほとんどが婦人で年代も中年層が多かった。成果をみると婦人が教養に対しての認識を高め❶物の見方、考え方が広くなった❷批判力がのびてきた❸家庭、社会を理解するようになった❹家庭生活が明るくなった❺家庭生活が明るくなった❻家族の人間関係が良くなった❼家族の団欒が減少したなどの利点が現われている。こうしたことから同館ではさらに文化講座を開くことになった。

古河でスト突入

炭労傘の古河好間炭鉱労組（組合員千二百人）は二十七日午前六時の一番方から石炭政策変要求統一行動二十四時間スト入った。

二十七日の実力行使は労働者だけを犠牲にする石炭政策を変更せよと政府、石炭経営者に抗議し、合せて組合意識をもり上げて春斗体制を強化するのがねらい。

捨て子に同情集まる

昭和30年1月22日第三種郵便物認可

落盤で二人が死傷

振興協同組を設立

常磐合理的な経営を

企業の繁栄をはかるため生産及び販売施設、店舗改善、設備合理化など資金の導入をして合理的な企業の経営基盤を確立しようと常磐市内に事業所のあるもの、事業計画次のとおり。

組合員中央金庫、中小企業金融公庫、銀行、信用金庫、組合に対する組合員の債務の保証またはこれらの金融機関の委任を受けている債務のとりたて組合員の事業に関する経営および技術の改善向上または事業に関する知識の普及および福祉のための教育及び情報の提供。失業保険法五条による保険事務組合としての薬務組合員の従業員の最低賃金に関する協定その他組合員の業務に関する協定。組合員の福利厚生に関する事業。

御婚礼家具一式
御引物用品各種
大型出張店中
家具のデパート
伊東家具店
平市新川町四一四六四

交通事故で停電

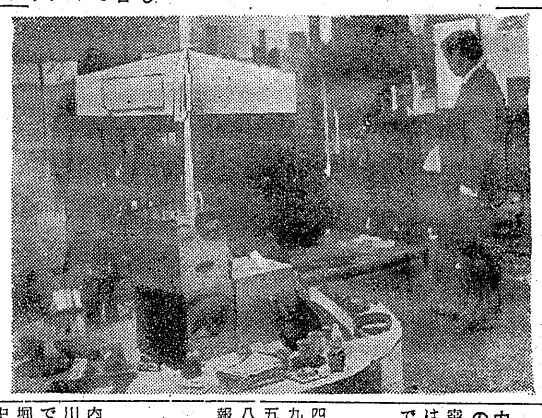

二十六日午後四時三十四分ごろ同市植田町地内の国道で茨城県勝田市植田本町清水商事所有の大型トラックが、磐城市方面から茨城県に向う途中左側のタイヤがパンク、ハンドルを取られ高さ約十メートル下の田んぼに転落。東北電力所有の電柱（木柱）を折った。このため、植田地区全域と郡町御宝殿地区が約四十五分停電した。

幻滅では大型トラックを運転していた運転手をさがしているなお茨北電力植田電業所が復旧に当り、午後七時五分ごろ送電した。損害は東北電力側に約一万円。自動車は無事。

明るい街をつくろう

平で初のデザイン展開く

明るい街をつくろうとして誕生した若いデザイントリオが二十五日から三日間、いわき民報ホールで平では初めてといわれるグラフィック・デザイン・トリオ展を開いた。展示会は二人の仲間が独自のセンスとアイディアを活かしたポスター二十五点、ウインドー・ディスプレー三カ所、パッケージ数点、コスチューム・デザイン十点、封筒と葉しの中のデザインなど数十点が陳列され、参観者たちに非常な感銘を与えた。

仲間のきくち原三郎根本ミツハル（ニックネーム）の三氏はこの発表会に際し「東京の物まねではなく、地方色を活かしたデザインに苦労した」と作品製作にあたっての苦労話をしていた。

またこのトリオからヒントを得て名付けた〝じゅんね〟という十三・三平方米のアトリエを建設、平に適合したデザイン、結果を利用するなどローカル色を活かしたデザインの研究をめ、明るい街づくりに一役買うことになった。

（写真は好評のデザイン展）

魚、菜類が値上り

平市の小売物価調べ

平市役所統計係では二十日現在の市内小売物価をまとめた。それによると野菜は品不足などのため一・五倍一パーセント、魚類も〇・五パーセント程度値上りをみせている。祖目別にみた物価次のとおり。（単位円）

◆鮮魚、貝類＝まぐろ二一〇、いわし一〇、さば一〇、いか三二、ひらめ一八〇、かき五六（以上四〇〇グラム）

◆野菜、米穀、塩干類＝キャベツ一〇、ほうれん草二四、白菜八、ねぎ一〇、里芋二六、大根六、にんじん二二、こぼう二六、玉ネギ二二、れんこん四〇、干ウドン二〇、塩干八〇、丸干いわし二三〇、するめ一〇〇、塩さけ一八〇、かつお節四八〇（以上四〇〇グラム）甘しょ二五、精米八一、もち米九九、精麦五五、小麦粉五五（以上一キロ）

◆つくだ煮、漬物、加工食品、食肉類＝こんにゃく一四、こんぶつくだ四〇、するめつくだ八〇、沢あん二〇、福神づけ二五、竹輪三二、さつま揚げ三二、納豆二五、牛肉一〇〇、豚肉一八〇、鶏卵九五、鶏肉一八〇、豆腐一六、油揚げ八〇、かまぼこ二六五（以上四〇〇グラム）

◆調味料、果物類＝しょう油一七〇、みそ四〇〇グラム二八、砂糖四五六、食用油一デシリットル三五、ソース一本五五（以上四〇〇グラム）三〇、夏みかん四三一、りんご三三、みかん四四〇、バナナ一本一〇、パイン缶一三一、もも缶一三一、なし缶一三一（以上一キロ）

生き生きしたネタが魚河岸より毎日入荷

員募集　女
酒喜庵　TEL 132
寿司部　443
●一ヶ月に応じます　男
（いなり五〇円、のり巻七〇円、鉄火巻一〇〇円）

巣菜市況

（単位キロ当り円）

▽ホウレン草	一九一	八八
▽アスパラナ	二二一	六
▽ネギ（小束）	四三一三七	
▽ダイコン	二〇一	二二
▽ゴボウ	二〇一	六〇
▽ニンジン	二〇一	〇〇
▽タマネ	二〇一	五〇
▽ハクサイ	八一	二五
▽ジャガイモ	五一	八
▽キリイモ	五〇一	二五
▽サツマイモ	二〇一	五〇
▽ウド	一〇一	七五
▽シイタケ	四〇〇一	三〇〇
▽キュウリ（一本）	二五一	六〇
▽タマゴ	一一一	九
▽バナナ	三三〇一	八〇
▽ミツバ（六把入）	五〇〇	
▽リンゴ（一八一六本入）	三〇〇一	五〇〇
▽夏カン（一〇本入）	二〇〇一	四五〇
▽ミカン（一五本入）	三五〇一	一五〇
▽サトイモ	四〇一	二五
▽ニラ	一八一	三

自転車盗み捕まる

内郷宮町二十六日午後内郷市白水川平二間部屋に忍を盗みの疑いで捕えた。十七日夜八時ごろ級町堀坂の採炭現木和松吉さん所有の中古自転車一台（時価三千円相当）を盗んだもので余罪数件ある見込み。

旅館で睡眠薬自殺

茨城県高萩市大和町二の九六旅館

四倉町会開く

四倉町議会臨時会は二十七日午前九時から役場会議室で開き、三十五年度追加更正予算七百三十四万八千五百円を追加したほか議員の報酬などを決めた。

内高二部の卒業式

県立内郷高校好間の卒業式二部（郡長かぶ宋郎六氏）の第七回卒業証書授与式は二日午前十時から好間一小講堂で行う。

ビートとウエット

しつぼり型が盛り返す

▼▼昨年はビート族旋風のまき起したがことしは一説によるとシルバー・セック ス時代、ウエット時代だという。映画、ファッション、髪型あらゆる面でヌーベル・バーグと称するビート族、ファンキー族が横行かつ歩した。モダンジャズ、黒いナイアガラの滝布といわれたアート・ブレイキの来平でビート族全の年が暮れ、退潮しつつある。例えば一時繁昌した東京のビート喫茶が閉店・ジャズ喫茶でも演奏者や曲目がかつたという。植局は空回りしていわけだ。

▼▼喫茶店では従即のような狂乱の光景は全く見当らず、すべて健全なハイティーンという。最近は音楽もじつくりと聴かせるムードに変り、いわゆるウエットムードに変りつつあるようになり、録盤品がよく出回るという。とくに小型の録盤が選ばれ、ずつと流継されて愛されているという実感で一杯きたわけである。いわゆる殿方品が選ばれ、ずつと流継されて愛されているという実感で一杯きたわけである。いわゆる殿方を誘発するようなアクセサリーは下火、外面的な華やかさで男性をさそうけるよりも、しつとりとした内側から成熟の装飾をほうこそという趣好のようである。

▼▼まことしとはセックス盛期時代をいう。若い女の子は「何かロマンチックな恋をしたい」と口ずさみ、その風潮は変つてきたようだ。じつくり時間をかけるという感覚である。昨年までのビートはあらゆる面でスリルとバイタリティを求めていた。東京のアルサロでは女学生服で一曲踊ろうとしている。この制服には従来のドレスにはみられない色気が漂っているという温和しい女性的雰囲気でロマンチックな性のムードを高めようとする高級心理学を使つたわけ…。

▼▼宇宙旅行も夢ではないと科学の進歩に比例するかのようにべている。

▼▼趣味や風俗でそうした面が出てきたようだ。いままではデザイン本位で黒色が好かれたが、最近では材質を問題にする。

◇　◇

明日の催し

「今晩」北西の風晴れたり曇つたり
「明日」北西の風時々強り「海上」今晩風波やや高い明日多少風波ある。

閻魔帖

▽女子❶蛭田ツカ子（貝泊）❷子（南平）❸芳賀ミヨ子（かい泊）❹芳賀カツヨ（貝泊）❺小野タカ（かい泊）。

落盤で二人が死傷

振興協同組を設立

常磐合理的な経営を

御婚礼家具一式
御引物用品各種
大型出張店中
家具のデパート
伊東家具店
平市新川町四一四六四

交通事故で停電

魚、菜類が値上り

平市の小売物価調べ

生き生きしたネタが魚河岸より毎日入荷

員募集　女
酒喜庵　TEL 132
寿司部　443
●一ヶ月に応じます　男
（いなり五〇円、のり巻七〇円、鉄火巻一〇〇円）

またまたお買得品は山積！
越藤
平市
（売り尽し市）
クリアランスセール
トツパーコート　七一〇〇円を三六〇〇円
防寒コート　三六〇〇円を一八〇〇円
子供オーバー　一〇五〇円
〃ジャンパー　七〇〇円一二〇五〇円
〃ソックス　金品半額
婦人ソックス　一二〇円一六〇〇円
（一部衣料売場）

銘菓六段最中
六段羊羹
平名物
平駅前
六段本舗　平凡
電話2509

福島県総代理店　日新ゴム商会
平市五月十一電九七八
タイヤをキロで買つて下さい!!
故障が少なく走行キロ数が一番多い
◉オーツタイヤ
オーツタイヤ・ブンクラタイヤ福島県総代理店

江戸前
立喰
太郎寿司
平市公会堂通り　電五七六二
出前迅速

麗人
があなたを御待ちして居ります
クラブ・セシボン
磐本温泉　電二〇二

伊藤歯科医院
歯科医師　伊藤一人
歯科医師　伊藤憲治
平市才槌小路一番地
TEL（代）二三四五
好間分院（呼）二六二

耳鼻咽喉科
鈴木医院
院長　鈴木正男
平市田町　電話2613番

スーパーカブ号の
10カ月払い
ベンリイ号の
分割払いの制度
御要望に応え各車の分割払い制度を実施致しました
御一報次第参上致します
電話は4815～6車両部へどうぞ!!
◉ベンリイ号……125CC
◉各型スーパーカブ号……50CC
本田技研工業（株）浜通り総代理店
東部産業株式会社
車両部
平市田町、勿来市錦町、泉町市本町

妻鈴木サク儀永らく病気療養中の処二月二十六日午後十一時五分死去致しました　茲に生前の御厚誼を深謝し謹んで御通知申上げます　追つて葬儀は三月一日午後一時自宅出棺長智寺に埋葬致します
昭和三十六年二月二十七日
平市材木町四五番地
喪主　鈴木勝彌
外親戚一同
株式会社鈴木家具店

カメラは田中

豆三四郎も大活躍

柔剣道大会　平三中など優勝

第二回平市柔、剣道大会は二十六日午前九時から平競技場で小、中、高の各校と一般の選手約七十人が参加して豪快、剣道の爽気のある試合振りを見せ、集った約五十人からの観衆を魅了させた。相撲戦、結果、優勝者は次の通り「柔道」◇団体▽中学❶平三中A❷平一中❸平三中B▽高校、一般❶石島公民館❷磐高A❸平一▽個人▽中学❶鈴木親志（平三）❷大友（平三）❸瀬葉（平一）▽高校、一般❶土屋吉男（石島）❷野木（平工）❸菅野（石島）

（写真は剣な高校の柔道試合振り）

「剣道」◇団体▽中学❶平一中　駅❷平一❸高久剣友会◇個人▽一斉試合▽高校❶平工A　❷磐高❸平工B▽一般❶国保平（同）❷山野辺（同）▽高校❶中学❶鈴野明男（平一）❷川辺❸野口（平工）

老人の家庭訪問

老後の幸福が望み

市役所、国掛金して毎年高額の年金を六十才からもらえます。隣の方が加入したために六十才からもらえるようになるのにあなたは七十才まで待たねばならないとなると、やがて淋しい思いをするでしょう。

その方は一つの文句なしに進んで加入された。

四月一日現在で満五十才から五十四才までの方は今年の三月末日までに加入の手続きをしないと永久に加入できませんから早目に届出をすますようお奨めいたします。

毎月一五〇円の掛金が容易でないから……

とためらっていた。

あなたは加入するかしないかは自由ですが、加入しなくとも七十才になると毎年老令福祉年金を二、〇〇〇円づつ貰います。

（常磐市）五〇〇、経二年以上、通一〇、〇〇〇▽一五、〇〇〇▽電工多数（平市）一八一三五、経二年以上、通二五〇―五〇〇▽販売店員多数（平市）一八―四〇、七五〇▽店員多数（平市）二六一二、四、五〇〇―五、五〇〇▽機織工多数（平市）一八一二五、五〇〇―七〇〇▽製糸工多数（平市）一八一二五、一、七〇〇

【女子】▽製図多数（平市）一六―四〇、二五〇▽雑役多数（内郷市）二五―二〇、二〇〇―二一、四、五〇〇―五、五〇〇▽機織工多数（平市）一八一二五、五〇〇―七、〇〇〇▽製糸