常磐毎日
発行所　平市田町九番地　常磐毎日新聞社
電話（代表）2105 2106 2107 2108 2109 2110 2111 2112 2113 2114 2115 2116 2117 2118 2119 2120 2121 2122 2123 2124 2125 2126 2127 2128 2129 2130 2131 2132 2133 2134 2135 2136 2137 2138 2139 2140 2141 2142 2143 2144 2145 2146 2147 2148 2149 2150 2151 2152 2153 2154 2155 2156 2157 2158 2159 2160 2161 2162 2163 2164 2165 2166 2167 2168 2169 2170 2171 2172 2173 2174 2175 2176 2177 2178 2179 2180 2181 2182 2183 2184 2185 2186 2187 2188 2189 2190 2191 2192 2193 2194 2195 2196 2197 2198 2199 2200 2201 2202 2203 2204 2205

会津清酒・うまい酒
稲川
醸吟店 稲川酒造店
福島県猪苗代町字新町

愛の手まつ三姉妹

両親に死別途方に暮る

（写真は愛の手待つ三人の姉妹）

裏まれない子に愛の手を差しのべようとの運動が展開されている折柄両親を失った身寄りもない三人姉妹が学校、婦人会、隣組の暖かい面倒で育てられているという佳話が常磐市にある。常磐市湯本二町二岡本ひろ子さん（二五）＝湯本二町二年生＝姉妹三人で常磐市福祉事務所で世三人に対する愛の手を待つ一方引取ってくれる里親をさがしている。

ひろ子さんの父親光則さんは昨年十月ごろ行方不明になってから母親八重子さんの手で育てられてきた。当時の八重子さんは病などを抱えてまづしい中にも三人の子供を立派に学校にあげてきた。また三人姉妹の一番上であるひろ子さんは母親の片腕となって近所でも評判娘として評判であった。ところが母親八重子さんも体に無理がきて十二月末手厚い看病のかいがなく、病死してしまった。

あとに残ったひろ子さんは妹すえ子ちゃん（二＝岡二小四年生＝と一番末っ子のあけみちゃん（二＝岡一年＝をかかえて母親がわりとなり、家事一さいをきりまわさなければならなくなった。

朝はまだ暗があがらぬうちから起きて妹二人の食事の仕度をしたり学校から帰ると夜おそくまで働いている。学校では成績が良く今度の総合学習研究「一人ぼっちの学級運動」という総合研究にはクラスの代表となって自から先に立って級友を導くほどである。

しかし少女一人の手ではどうすることもできず、見かねた学校の友だちやほこの正月まえには全校生が力をあわせて助けあい運動を行い、冬を越す間でもそくざく愛の品物をあつめて贈ったほか、授業が終ってからはみんなでひろ子さんの家へ行ってすき間風がふらぬように大工の仕事まで手伝っている。

市の婦人会でもこれに協力した。またひろ子さんの隣り組では父母会の友だちほこの正月まえには全校生が力をあわせて助けあい運動を行い、冬を越す間でもそくざく愛の品物をあつめて贈ったほか、授業が終ってからはみんなでひろ子さんの家へ行ってすき間風がふらぬように大工の仕事まで手伝っている。

市の婦人会でもこれに協力した。またひろ子さんの隣り組では父母会の友だちほこの正月まえには全校生が力をあわせて助けあい運動を行い、冬を越す間でもそくざく愛の品物をあつめて贈ったほか、授業が終ってからはみんなでひろ子さんの家へ行ってすき間風がふらぬように大工の仕事まで手伝っている。

市の婦人会でもこれに協力した。またひろ子さんの隣り組では父母会の友だちほこの正月まえには全校生が力をあわせて助けあい運動を行い、冬を越す間でもそくざく愛の品物をあつめて贈ったほか、授業が終ってからはみんなでひろ子さんの家へ行ってすき間風がふらぬように大工の仕事まで手伝っている。

市の婦人会でもこれに協力した。またひろ子さんの隣り組では父母会の友だちほこの正月まえには全校生が力をあわせて助けあい運動を行い、冬を越す間でもそくざく愛の品物をあつめて贈ったほか、授業が終ってからはみんなでひろ子さんの家へ行ってすき間風がふらぬように大工の仕事まで手伝っている。

市の婦人会でもこれに協力した。

昨夜地震十四回

震源地は茨城県沖

十六日関東地方全般から東北、中部の深さは約二十キロと推定され地方にかけて前後十四回が人体に感じた。磐城市の小名浜測候所調べによると二回目が午後四時二十分、最後が十七日午前零時四十一分で、磐城、平地方では震度三であった。震源地は茨城県沖で震度は磐城、平地方では震度三であった。震源地は茨城県沖で震

民生委会　石城、双葉両郡管内市町村の民生委員総務研究委会は十九日午前九時から県石城事務所で開く。

国鉄動力車委員会　国鉄動力車中央委員会は十九、二十日の両日午前九時から常磐湯本自治会館に執行部三十八名、委四六十四名が参加して開き、❶四千円のベースアップ❷規約の一部改正などを協議する。

東京だより

〝旧正〟の追放

城山山人

お正月気分というものは段々ぬけ切れないものである。どうもお酒がつきもの正月であるからでもあろう。酒ノンベイはよいお正月も知れないが、酒をのまないのはお正月なんてない方がよいのかも知れない。毎日おじゃこばかり食べていると罰を蒙くするのみで、ミカンの味もいやになってしまう。

だから酒のものは、酒のまぬ男が風呂に入れてしまうがない。酒のまないで、人生が楽しいのだろうかと笑う。酒のまぬ男は、あんなもの飲んでなにが面白いのだろう。掲句の果に酒を追放しようと、みんな集って、一升ビンやビールのビンをつたりして成績が多い。人々に嫌がられるような行為を平然として喜んでいる酒ノンベの気が知れない。

しかしお正月に酒がなくなるような生活は砂なものだろうと考えるのは当然であろう。酒なくて

なんのおのれが楽かな……と口ずさみ出してこそおめでたいお正月語。

ところで今から旧正を廃止する動きが非常にひろまった。これは全国的な傾向である。各村々や町々の協議会がまず音頭をとって旧正月は新暦でやりましょうとの声をひろげ、今年は旧正はやめる年合せをしている主婦連、製造業など全般的に増加している。なお十一月末の収納状況は一億四千七百三十三万三百円で昨年同期より二・一%下回る九十二%にとどまった。

上昇したため、林業の増加が目立ち、次いで総合開発にともなう土建業、製造業など全般的に増加している。なお十一月末の収納状況は一億四千七百三十三万三百円で昨年同期より二・一%下回る九十二%にとどまった。

百二十六人、死亡十七人、出生五十人、女は三万六千九百二十人で転入百三十三人、転出百四十二人死亡八人、出生二十九人となっている。

スライドの映画会　常磐銀行湯本支店では十九日午後一時から常磐炭礦会議所ホールで預金スライド映写会を行う。スライドは❶店員にかわる働き者❷乱雑店もこわくない❸接客第一歩❹サービスとは❺あなたの店ではやっていますか❻商品の置、札の書で商店経営者に店員について記録されており、店主、店員では望んでいる。

小川簡水の竣工式　昨年十月から工事費二百二十万円を投じて施工した小川の簡易水道竣工式は十四日午後から関係者多数が列席して行った。席上事

常磐署に二百円贈る

十七日常磐署に現金二百円を同封して届けた人がいる。生活の一育年ただけ書いてあり、手紙の内容は〝パトロール笑う〟と通る湯本町〃小金ですが貧しい人にあげてください〟とだけで同署で住所氏名は不明。

湯本二中写生会の入賞

常磐市湯本第二中学校の校内写生会はこの程行われ、学校とクレバス本部から賞状、賞品がおくられた。入賞者次のとおり。

▼一年＝阿部幸男、照上多喜子、照井秀洞、勝田栄一、秋葉俊一

今月末から再調査

平の温泉開発問題

平市議会温泉対策特別委員会は二十一日午前九時から市役所で開き、最終的なものでこれまでに行った調査の総合的な結論が出されるものとの予定である。

勿来市会　勿来市議会の総務経済委員会は十八日午前十時から常任委員会室で開き、第四十九回定例会において託された陳情案件を審査した。また原生委員会は十九日午前九時から常任委員会室に開き、当委員会所管の請願案件について協議する。

各部委会　委員会は十七日午前十時から常任委員会室で開き、第四十九回定例会において託された陳情案件を審査する。

多い道路の使用

平署で取締りと指導

平署交通課では昨年十六日ごろから一時から平市内の目抜き通りの道路の無許可使用の取締りと指導を行なった。これによると六年が過

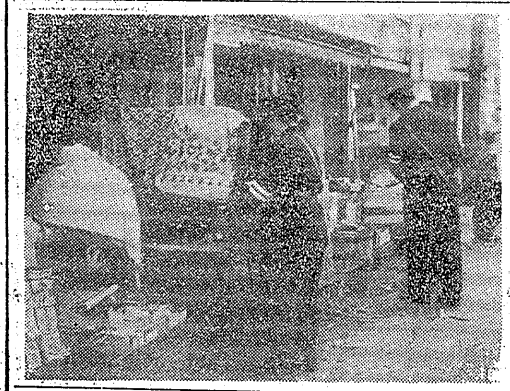

梅寒

厳寒をよそに平市内で梅の花がふくらみはじめた。ここ荒川の平窪宅園の庭にある梅の木一本が、寒さをよそにポカポカとした陽を浴びて数日前からツボミがふつくらとふくらみはじめたもの。この開花は例年より約一カ月早いといわれるが、光英園長はじめ同園のとしよりたちは風にのってくるふくよかな香りに昼のひとときを楽しんでいる。満開になるのは今月末ごろというが、静かな雰囲気の中にあつての一輪の梅は心を楽らげ、見る人たちの目を楽しませることだろうが、乙女なども訪れて、ソツと頬ずりする姿はほほえましい。

（写真はふくらみはじめた梅）

期成同盟会を結成

勿来地域開発に乗り出す

赤井勿来市長は十三日、坂本、沢渡、小宅田入村長、馬目県石城事務所長など約十五人を招いて地域開発懇談会を開き、勿来地区の総合開発実現のため、期成同盟会を結成、強力な促進をおし進めることを決めた。

まず赤井勿来市長の挨拶、県議土木委員の坂本県議、馬目県石城事務所長から県土木事業の実態報告があり、奥山植田土木事務所長と小泉植田失対事務所長から土木の概略が報告され、市町村長から早期実現の陳情が出された。その結果❶植田町上町地内の踏切（通称山田街道）にまたがる踏切を立体交差にする❷植田土木事務所の機械増強と名称を勿来土木事務所に変更❸常磐―石炭線の改良工事❹勿来―渡瀬線の改良❺勿来―小野線の改良❻勿来―浅川線の改良と六項目陳情に意見が一致したので、これが早期実現を期して、「勿来―小野線立体交差期成同盟会」を結成、十九日朝三県議を含め、各市長村長、議長土木事務所長などが出席し強力に運動を推進することとした。

平市の一月人口集計

平市の一月一日現在の人口がまとまった。それによると総人口は前月より二十八人増えた七万一千二百十三人で二万五千百四世帯だった。男女別では男性三万四千二百九十二人で転入百十九人、転出百十六人、死亡十七人、出生五十人、女は三万六千九百二十人で転入百三十三人、転出百四十二人死亡八人、出生二十九人となっている。

小川簡水の竣工式

昨年十月から工事費二百二十万円を投じて施工した小川の簡易水道竣工式は十四日午後から関係者多数が列席して行った。席上事

休日お知らせ

従業員慰安のため明十八日は休業させて頂きます

各位

ほのとんかつ太鼓

平市二子目　電二九六八

休日のお知らせ（月二回）

組合の申合せにより今後休日を第一第三水曜日と致しますので何卒よろしく御願い致します

平地区時計眼鏡商工業組合

トランジスター盗まる

十七日二時十一時半ごろ磐越東線平駅ホームで福島市木内塗三の八三佐藤浴さん（三七）＝ラジオ福島勤務＝は四倉小学校にッあの勿来―渡瀬線の改良工事❹勿来―小野線の改良❺勿来―浅川線の改良と六項目陳情に意見が一致したので、これが早期実現を期して、「勿来―小野線立体交差期成同盟会」を結成、十九日朝三県議を含め、各市長村長、議長土木事務所長などが出席し強力に運動を推進することとした。

寒梅

厳寒をよそに平市内で梅の花がふくらみはじめた。ここ荒川の平窪宅園の庭にある梅の木一本が、寒さをよそにポカポカとした陽を浴びて数日前からツボミがふつくらとふくらみはじめたもの。この開花は例年より約一カ月早いといわれるが、光英園長はじめ同園のとしよりたちは風にのってくるふくよかな香りに昼のひとときを楽しんでいる。満開になるのは今月末ごろというが、静かな雰囲気の中にあつての一輪の梅は心を楽らげ、見る人たちの目を楽しませることだろうが、乙女なども訪れて、ソツと頬ずりする姿はほほえましい。

（写真はふくらみはじめた梅）

調定額が増える

12月末の労災保険状況

平労基署管内の十二月末現在の労災保険の調定額は昨年同期の二億六千五百八十五万四千九十六円より九百八万二千三百八十九円多い二億七千五百九十三万六千四百八十五円に増加した。労災保険金の支払額は昨年同期の一億八千五百三千万円より約一億五千四百二十九万四千九百七十六円と約二千万円ほど少ない。

また同管内の事業場は十二月末現在二千九十（従業員五万二千八百八十三人）で昨年同期の二千七百八十二事業場（同五万二千二十二人）に比べて三百一事業場、従業員二千八百二十一人増加している）とおわかった。

とくに増加しているのは伊勢海台風などで木材の値段がぐんと

多い道路の使用

平署で取締りと指導

平署交通課では昨年十六日ごろから一時から平市内の目抜き通りの道路の無許可使用の取締りと指導を行なった。これによると六年が過

期成同盟会を結成

勿来地域開発に乗り出す

赤井勿来市長は十三日、坂本、沢渡、小宅田入村長、馬目県石城事務所長など約十五人を招いて地域開発懇談会を開き、勿来地区の総合開発実現のため、期成同盟会を結成、強力な促進をおし進めることを決めた。

まず赤井勿来市長の挨拶、県議土木委員の坂本県議、馬目県石城事務所長から県土木事業の実態報告があり、奥山植田土木事務所長と小泉植田失対事務所長から土木の概略が報告され、市町村長から早期実現の陳情が出された。その結果❶植田町上町地内の踏切（通称山田街道）にまたがる踏切を立体交差にする❷植田土木事務所の機械増強と名称を勿来土木事務所に変更❸常磐―石炭線の改良工事❹勿来―渡瀬線の改良❺勿来―小野線の改良❻勿来―浅川線の改良と六項目陳情に意見が一致したので、これが早期実現を期して、「勿来―小野線立体交差期成同盟会」を結成、十九日朝三県議を含め、各市長村長、議長土木事務所長などが出席し強力に運動を推進することとした。

交通安全平支部を結成

交通安全平支部分会の結成準備会は十六日午後一時から平消防署会議室に約三十人の関係者が集り話合った結果、近く分会を結成することに決めた。これは新道交法により以前の団体をもっと強力団体にするため各地区に分会を設置することになったもの。

御婚礼家具一式 御引物用品各種

大型出特売中

家具のデパート

伊東家具店

平市新川町四六四

急募

女店員十八～二十五才
住込歓迎・通勤にても可

内郷市小島町

たわらや食堂

歯科医師 伊藤一人 歯科医師 伊藤憲治

平市才槌小路一

伊藤歯科医院

TEL（平）二三四五
好間分院（平）二六二二

おしらせ

18日（第三水曜日）は従業員慰労のため休ませて戴きます

毎月定休日　第一水曜日　第三水曜日

●まことに勝手ですが従業員慰労のため月二回の定休をいただき度く御願い申上げます

◇ネクタイとスポーツウエア逸品揃◇

中野洋品店

平・2TEL・2053

七つの特徴を持つ手軽に扱える重油バーナー

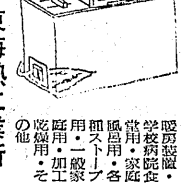

ジエツト式噴霧バーナー

東海熱工業所

平市六丁目　電五七六二

暖房設備・学校病院食・営用・家庭風呂用・各種ストーブ用・一般家庭用・加工設備用・その他

燃料別	電気	ガス	油	油	石炭	まき
			A重油	B重油		
1万カロリー正味単位	64円	46円	15円11円		28円	36円
		コークス	38円			

寒中沸上り十八分の大黒保温風呂釜を！

厚鋼製ロー付仕上（十カ年保証付）

タイルの美しさは永久に保てます

渡辺工業所

平市正月町　電四五八三（本町通り六丁目裏）

銘菓六段最中 六段羊羹

名物

福島県主産品の品評会に於て第一等の県知事賞金牌を授与されました。これ偏に各位の御引立の賜と御礼申上げます

平駅前

六段本舗 平凡

電話2509

御婚礼家具一式 御引物用品各種

大型出特売中

家具のデパート

伊東家具店

平市新川町四六四

急募

女店員十八～二十五才
住込歓迎・通勤にても可

内郷市小島町

たわらや食堂

歯科医師 伊藤一人 歯科医師 伊藤憲治

平市才槌小路一

伊藤歯科医院

TEL（平）二三四五
好間分院（平）二六二二

おしらせ

18日（第三水曜日）は従業員慰労のため休ませて戴きます

毎月定休日　第一水曜日　第三水曜日

●まことに勝手ですが従業員慰労のため月二回の定休をいただき度く御願い申上げます

◇ネクタイとスポーツウエア逸品揃◇

中野洋品店

平・2TEL・2053

七つの特徴を持つ手軽に扱える重油バーナー

ジエツト式噴霧バーナー

東海熱工業所

平市六丁目　電五七六二

暖房設備・学校病院食・営用・家庭風呂用・各種ストーブ用・一般家庭用・加工設備用・その他

燃料別	電気	ガス	油	油	石炭	まき
			A重油	B重油		
1万カロリー正味単位	64円	46円	15円11円		28円	36円
		コークス	38円			

寒中沸上り十八分の大黒保温風呂釜を！

厚鋼製ロー付仕上（十カ年保証付）

タイルの美しさは永久に保てます

渡辺工業所

平市正月町　電四五八三（本町通り六丁目裏）

銘菓六段最中 六段羊羹

名物

福島県主産品の品評会に於て第一等の県知事賞金牌を授与されました。これ偏に各位の御引立の賜と御礼申上げます

平駅前

六段本舗 平凡

電話2509

「明日」「昨上」

北西の風、晴れ一時曇り
北西の風、晴れ時々曇り。
今晩風波ある明日次第に風波高くなる

Xマスカード当選番号

平署防犯係では年末年始の防犯活動の一環として管内の各団体、隣組一般家庭などに〝防犯クリスマスカード〟を配布していたが、その抽選発表が十六日行なわれた。当選番号はかの通りであるが、当選者は今月末までに賞品を必らず取りに来るよう望んでいる。

1101	1560
1105	1579
1124	1584
1132	1595
1153	1600
1171	1705
1188	1713
1195	1722
1203	1734
1215	1747
1302	1758
1315	1765
1327	1779
1333	1780
1345	1791
1351	1913
1362	1925
1374	1939
1385	1944
1501	1958
1512	1962
1523	1977
1535	1981
1544	1985
1558	1990

魚菜市況

（単位千円当り円）

▽ネギ（小束）	二五―二八	八一―一五
▽ミツシン	一〇―一五	九一―一五
▽ホウレン草	五一―二	四一―八
▽ダイコン	一五―一五	一一―八
▽アブラナ	二一―八	八一―一五
▽ゴボウ	四一―八	二一―一五
▽ハクサイ	八一―一五	四一―五〇
▽シャガイモ	二一―八	一一―一五
▽サトイモ	八一―一五	一五―五〇
▽リンゴ（八K入）	四〇〇―一、〇〇〇	
▽ホシガキ（一個）	五―一〇	
▽ミツバ（六把入）	三〇〇―五〇〇	
▽サツマイモ	一〇―一五	

御宴会なら無駄なお金は入りません

安い会費の酒喜庵

電四四三―二二

お三食はお気軽にご相談下さい

アイデアが二階いっぱい！

越藤

平市

越

寒さと談すこと二百二品の文化鍋やいつでも熱いお茶が飲めるヤーなど、狭い台所を広く使うための便利な新製品が雑貨売場に出揃

兼用文化鍋	八〇〇円―一、一〇〇円
ヨートの中華鍋	一五〇円―三〇〇円
湯豆腐鍋	三七〇円―五七〇円
ジンギスカンなべ	四四〇円―一五九〇円
タイガージャー二九〇〇円―一六、〇〇〇円	
エベレスト〃一九〇〇円―四五〇〇円（一〇個全物売場）	

募集　男女店員　各十名

コダカバン

平市駅前

交通安全平支部を結成

交通安全平支部分会の結成準備会は十六日午後一時から平消防署会議室に約三十人の関係者が集り話合った結果、近く分会を結成することに決めた。これは新道交法により以前の団体をもっと強力団体にするため各地区に分会を設置することになったもの。

北崎さんら門人

平の菓子組合で表彰

常磐署は十六日夜、常磐湯本温泉の飼人矢越治義矢宅を盗みの疑いでつかまえた。同人は二十五年五月下旬ごろ勿来市植田町本町吉田組次郎さん宅ら方店舗わきで同人所有の中古自転車一台（時価一万円相当）を盗んだ疑い。同署

自転車盗んで御用

（三）地引明子（三）▽みよし＝自石孫子（五）小野地令子（五）伊奈祥子（三）▽松月＝佐久間明（十）岩林里二（五）高木照子（七）竹石里子（三）▽平製パン＝後藤勝雄（七）渡部多喜男（六）▽東京堂＝大曲一彦（五）▽金民屋＝川邊三重子（五）▽平丸＝山沢ヒロ子（三）▽石川屋＝高坂光男（五）

休日お知らせ

従業員慰安のため明十八日は休業させて頂きます

各位

ほのとんかつ太鼓

平市二子目　電二九六八

休日のお知らせ（月二回）

組合の申合せにより今後休日を第一第三水曜日と致しますので何卒よろしく御願い致します

平地区時計眼鏡商工業組合

トランジスター盗まる

十七日二時十一時半ごろ磐越東線平駅ホームで福島市木内塗三の八三佐藤浴さん（三七）＝ラジオ福島勤務＝は四倉小学校にッあの勿来―渡瀬線の改良工事❹勿来―小野線の改良❺勿来―浅川線の改良と六項目陳情に意見が一致したので、これが早期実現を期して、「勿来―小野線立体交差期成同盟会」を結成、十九日朝三県議を含め、各市長村長、議長土木事務所長などが出席し強力に運動を推進することとした。

寒梅

厳寒をよそに平市内で梅の花がふくらみはじめた。ここ荒川の平窪宅園の庭にある梅の木一本が、寒さをよそにポカポカとした陽を浴びて数日前からツボミがふつくらとふくらみはじめたもの。この開花は例年より約一カ月早いといわれるが、光英園長はじめ同園のとしよりたちは風にのってくるふくよかな香りに昼のひとときを楽しんでいる。満開になるのは今月末ごろというが、静かな雰囲気の中にあつての一輪の梅は心を楽らげ、見る人たちの目を楽しませることだろうが、乙女なども訪れて、ソツと頬ずりする姿はほほえましい。

（写真はふくらみはじめた梅）

期成同盟会を結成

勿来地域開発に乗り出す

赤井勿来市長は十三日、坂本、沢渡、小宅田入村長、馬目県石城事務所長など約十五人を招いて地域開発懇談会を開き、勿来地区の総合開発実現のため、期成同盟会を結成、強力な促進をおし進めることを決めた。

まず赤井勿来市長の挨拶、県議土木委員の坂本県議、馬目県石城事務所長から県土木事業の実態報告があり、奥山植田土木事務所長と小泉植田失対事務所長から土木の概略が報告され、市町村長から早期実現の陳情が出された。その結果❶植田町上町地内の踏切（通称山田街道）にまたがる踏切を立体交差にする❷植田土木事務所の機械増強と名称を勿来土木事務所に変更❸常磐―石炭線の改良工事❹勿来―渡瀬線の改良❺勿来―小野線の改良❻勿来―浅川線の改良と六項目陳情に意見が一致したので、これが早期実現を期して、「勿来―小野線立体交差期成同盟会」を結成、十九日朝三県議を含め、各市長村長、議長土木事務所長などが出席し強力に運動を推進することとした。

交通安全平支部を結成

交通安全平支部分会の結成準備会は十六日午後一時から平消防署会議室に約三十人の関係者が集り話合った結果、近く分会を結成することに決めた。これは新道交法により以前の団体をもっと強力団体にするため各地区に分会を設置することになったもの。

御婚礼家具一式 御引物用品各種

大型出特売中

家具のデパート

伊東家具店

平市新川町四六四

急募

女店員十八～二十五才
住込歓迎・通勤にても可

内郷市小島町

たわらや食堂

歯科医師 伊藤一人 歯科医師 伊藤憲治

平市才槌小路一

伊藤歯科医院

TEL（平）二三四五
好間分院（平）二六二二

おしらせ

18日（第三水曜日）は従業員慰労のため休ませて戴きます

毎月定休日　第一水曜日　第三水曜日

●まことに勝手ですが従業員慰労のため月二回の定休をいただき度く御願い申上げます

◇ネクタイとスポーツウエア逸品揃◇

中野洋品店

平・2TEL・2053

七つの特徴を持つ手軽に扱える重油バーナー

ジエツト式噴霧バーナー

東海熱工業所

平市六丁目　電五七六二

暖房設備・学校病院食・営用・家庭風呂用・各種ストーブ用・一般家庭用・加工設備用・その他

燃料別	電気	ガス	油	油	石炭	まき
			A重油	B重油		
1万カロリー正味単位	64円	46円	15円11円		28円	36円
		コークス	38円			

寒中沸上り十八分の大黒保温風呂釜を！

厚鋼製ロー付仕上（十カ年保証付）

タイルの美しさは永久に保てます

渡辺工業所

平市正月町　電四五八三（本町通り六丁目裏）

銘菓六段最中 六段羊羹

名物

福島県主産品の品評会に於て第一等の県知事賞金牌を授与されました。これ偏に各位の御引立の賜と御礼申上げます

平駅前

六段本舗 平凡

電話2509

（第三種郵便物認可）定価一カ月100円・一部5円

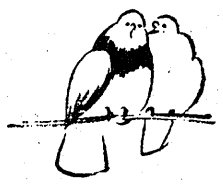

遠野町成人者の抱負と体験発表

職場代表　佐藤文子

本日私たちのためのこの成人式にあたり、日頃私が考えておりますことを一言述べさせていただきます。私はこの「成人」と言う事についてある大きな希望と不安をいだかずにはいられませんが、その職場についてちょうどとうしてだろうか？　想通りの成人式と言うのではなく成人が人生ケジメが必要だと思います。

私達も本日を境いに一人前の人間として「成人」ことですべての行動に責任がともなって来ると言うからだと思います。私は学校を卒業と同時に職場につきましたが、その職場についてちょうど紹介致しましょう。

私の職場は農業を営む人々を相手に金銭的なものがつきまとう事でも私に言うのではなく成人なった上我の人が聞かなければならないのが通例と言っても過言ではないでしょう。

今日から成人となった自分は今までのこのやりつぱなし、すなわち放任主義ではなく、自分のすべての行動に対して責任ある生き方をしなければならないと強いばかりです。そして成人と言う名にすこしでも近ずける様、力いっぱい勉強したいと思いますとうか成人として仲間入りする私達を心よく御指導下さいますよう御願い申し上げます。

幸運の入居者決る

平の市営住宅抽せん

平市の三十五年度市営住宅抽せん（二百くじ）の二百くじを引いて入居を決めるものだから見事入居の金的を射とめた運の主は大喜びしていた。住宅数六十二戸に対し入居希望者は三百五十六人、一戸平均五・七倍の競争率を示しているだけに希望者も真剣そのものだった。

抽せんは午前九時から公会堂本館で開かれた。住宅数六十二戸に対し入居希望者は三百五十六人、一戸平均五・七倍の競争率を示しているだけに希望者も真剣そのものだった。

◇六人町（二階建）＝鈴木芳雄（月製図）中川元一郎（福島市）佐藤栄次郎（伊達郡）鈴木栄三（内郷市）佐藤博（磐城郡）江尻享（旧城跡）下宮盛男（南白土）坂丸貞一（八幡小路）館林幸二（長橋町）岡本忠夫（磐城郡）

◇六人町（平屋建）＝松本久八（北白銀）高崎与宜（草野）青山重一（下平窪）桑井一男（八幡小路）渡辺仁宇（杉井）古山久雄（五町目）高橋留治（堤ノ内）渡辺宗蔵（才槌小路）荒淵昭（小川町）中山正三（北目）

◇赤井団地＝佐藤重春（赤井）磯目順孝（胡蝶沢）高岡一郎（堰）針谷治（北目）五十嵐旁雄（胡蝶沢）鎌倉忠吉（赤井）山本三郎（赤井）以野一（下平窪）金川忠夫（赤井）佐藤信雄（赤井）

◇夏井団地＝坂本忠夫（中町）片岸政男（内郷市）千葉繁夫（長橋町）御代力雄（鎌田）生天目森（仲間町）根守誠（都路町）新妻四朗（胡蝶沢）磐田正行（久保町）根本清（下河原）増川進（道庭小路）高橋長夫（旧城跡）関木乙彦（古鍛治町）松ヨシノ（白銀町）

◇神谷団地＝門馬巌（杉平）渡辺金次郎（下好間）猪狩定義（瀬宮町）大河原富士男（鎌田）金田昌宏（小島）安彦秀夫（北好間）佐川和平（旧城跡）大内幸夫（鎌田）堀池隆（鎌田）蛭田忠司（旧城跡）佐藤昌司（草野）片岸政男（内郷市）

◇夏井団地＝坂本忠夫（中町）千葉繁夫（長橋町）御代力雄（鎌田）生天目森（仲間町）根守誠（都路町）新妻四朗（胡蝶沢）磐田正行（久保町）根本清（下河原）増川進（道庭小路）高橋長夫（旧城跡）関木乙彦（古鍛治町）松ヨシノ（白銀町）

◇神谷団地＝門馬巌（杉平）渡辺金次郎（下好間）猪狩定義（瀬宮町）大河原富士男（鎌田）金田昌宏（小島）安彦秀夫（北好間）佐川和平（旧城跡）大内幸夫（鎌田）堀池隆（鎌田）蛭田忠司（旧城跡）佐藤昌司（草野）片岸政男（内郷市）

「死亡」▼田辺信男三七（四沢町）▼正木三郎（三五）字蒲水御屋子夫）▼正木三郎（三五）

「出生」▼後藤正人（磐田佐藤町）▼斉藤朱実（四沢町字作田倉田三五）▼牧田稔（錦町字猿内吉二良助）▼鎌田弘子（錦田町字町通り庄吉長女）

「婚姻」▼手塚潤良（鎌戸町字田多縄以）と福村さき子）田人村大字浜人字古田）▼富野良成（東京都足区千住町）と富野民江（錦町字猿内吉二良助）▼牧田稔（錦田町字町通り庄吉長女