常磐毎日
発行所
平市田町75番地
常磐毎日新聞社
電（代表）2104番
2105番

会社清酒・うまい酒
稲川
醸吟酒造店 稲川酒造
福島県豬苗代町字新町

「今晩」北西の風時れたり曇ったり
「明日」北寄りの風曇りでときどき雨か雪
「海上」今晩多少波ある明日再び風波でる

広域都市 "指定危し"に猛運動

市長村長らけさ大挙上京

自治省が提唱した地方振興都市建設地域指定をめぐし新春早々発足した石城地方広域都市建設促進期成同盟会では、去る十日郡山市長らが上京して衆参両院や関係各省に指定実現を陳情したが、自治省の方針が最初の全国で二十六カ所指定案から二十カ所指定に減らされ、郡山地区は依然候補地として残っているが、常磐地区は除外され、しかも磯爽と伝えられていた建設省の広域都市建設案でも指定候補地に入れるかどうかというきわどい状態にあることから二十四日関係市長、議長が大挙して上京、振興都市が一県一地域の立前からむずかしいとすれば、せめて建設省案の広域都市建設だけでも指定を獲得するよう猛運動を展開することになった。なお県当局としても自治省の方針から郡山地区だけが振興都市候補にのこり、最も関発に力を入れ、その将来性に期待をかけている常磐地区がどちらの指定候補からもはずされるような事態となれば、一つの指定をめぐって県内同志で激しい争奪戦を演じ、結局は県土開発をさまたげることになるため、建設省が予算の関係から指定がむずかしければ、第一年度の調査費は県で負担してもよいから指定をして欲しいと強く常磐地区の指定を要望している。

常磐地区の人口と面積

市町村名	世帯数	人口	面積
平市	15,133	71,110	108,1,34
内郷市	8,556	38,824	34,7,86
常磐城市	9,678	43,806	104,6,63
泉来市	11,038	58,014	106,3,35
勿来町	10,378	50,114	102,7,58
四倉町	4,117	20,811	214,4,52
小川町	1,188	9,829	115,1,42
遠野町	1,998	10,183	140,7,20
好間村	3,852	17,533	97,4,74
田人村	1,442	7,233	116,6,34
三和村	429	2,302	
川前村	677	3,722	
合計	71,106	336,605	1177,61

世帯数人口は昭和35年10月1日現在

陳情の主なる内容

地域の開発については当地方市町村一丸となって、これが目的達成に努力して参ったが此の程、自治省に於かれては既成大都市の過大化を抑制し、地方開発を促進して所得の地域格差を是正し以つて住民福祉の普遍的増進を図るため"地方開発振興都市建設促進の計画を樹立せられたことは皆々の深く待望いたし居りたるものであり、誠に喜びに堪えません。就いては、当地区は5市3町4ケ村を有する地域にして既に総合開発の計画を樹て大同団結以つて事業の遂行に邁いたし居る次第であり、此の際地方開発振興都市の指定を受け、広域都市を建設して目的の達成を期したく念願いたしますので是非とも特別なる御配慮を賜りますよう御願い致します

土地の概況　当地区は福島県東南太平洋に面し、五市三町四ケ村よりなり面積二二七七・六一平方米、人口三三六、六〇六人を有する。また当地区は常磐炭田地帯の中心部にあり、早くより工業都市として発展しつつあり、昭和二十八年開発を推進するため市町村関係官公庁団体を以つて、常磐地方総合開発期成同盟会を結成し、昭和二十九年には国土総合開発法による調査地域の指定を受け、浜港の整備によって飛躍とこれに発展しつつあり、昭和三十八年開発を推進するため市町村関係官公庁団体を以つて、常磐地方総合開発期成同盟会を結成し、昭和三十九年には国土総合開発法による調査地域の指定を受け、工業立地条件　❶工業用水＝鮫川に多目ダムを造り貯水量一三〇〇万トン、給水可能量二十五万トンの計画を以つて工事中にて昭和三十七年に完成する。又第二期計画によって五〇万となる。更に好間川、豊井川の開発を計画中である。❷交通＝鉄道常磐線は平市迄複線であって昭和三十五年五月水戸迄電車が完成し、昭和三十七年末に平市迄電車化の完成を見る予定である。国道六号線は完成舗装完了し二級国道小名浜港＝新潟間が目下工事中であり、その他官庁道路整備も改修舗装を実施中である。❸港湾＝小名浜港は既に二万トン埠頭が完成し、第二埠頭の工事中であり、又三万トン埠頭の計画を以つて大小名浜港の実現にその整備を急いでいる。❹工業用地＝工業用地については、磐城市、勿来市、平市等を始め総坪約六〇〇万坪の工業適地を有している。❺電力＝貝崎火発電の供給の外地元常磐共同火力がある（出力二九・五万K）❻其の他＝当地域は市隣接し各市即時通話であり電話は既に各市即時通話であり病院学生施設も他地区より優れている。

給与改正案など上程

二十七日に勿来市議会

勿来市の一月臨時市議会は二十七日午前十時から市役所議事堂で開き、❶職員の給与、勤務時間その他勤務条件に関する条例の一部を改正する条例提案について❷市議員の報酬及び費用弁償等に関する条例の一部を改正する条例の提案について❸専決処分の承認を求めることについてなど議案を討議する。

❶職員の給与、勤務時間その他勤務条件に関する条例の一部を改正する条例提案については正規の試験で入所する者の初任給現在は大学卒一万八百円だったものを一万二千円に、短大卒八千四百円を八千九百円、高卒七千四百円を八千三百円に改め一千二百円から七百円アップされたもの。

❷の市議員の報酬及び費用弁償等に関する条例の一部を改正する。　条例の提案については第五条第二項中、普通教室四、特別教室三）で木造モルタル二階建、亜鉛板立平葺、面積は七九百四十九・七平方メートル。工費は七千万円で中山組に落札。

（昭和三十五年度の一般会計予入才出追加更正予算、二百六十万三千円の専決の承認を求める。

❸の専決処分の承認を求めることについては勿来第二中学校の校舎建築工事に関し請負契約を締結したことについて、勿来第二中学校の校舎二棟七教室（

大谷石　平市　上野　電二〇六

春を告げる

可愛いストック

▼▼野も山もまだ寒びしい白銀のなかに平市塩の県園芸原種場の温室には春を告げる花が咲き〝春はそこまできていますよ……〟と一足早く春を告げて いる。

▼▼なかでも欧州で盛んに栽培され、日本でも最近盛行されはじめた「ストック」が爽やかな花ビラを開いている。花は白、紫、赤、オレンジなど色とりどりに約三百本咲き乱れている。農園ではは じめて栽培したという。

▼▼なかなか欧州で盛んに栽培され、日本でも最近盛行されはじめた「ストック」が爽やかな花ビラを開いている。花は白、紫、赤、オレンジなど色とりどりに約三百本咲き乱れている。農園ではは じめて栽培したという。高値で盛況者に賞われて行った。

▼▼温室の窓ガラスからはこぶい陽がさし込んで、ピューンと冷たい風が温室のガラスをゆさぶって行くが、楽しく咲いた花は動ようすることもなく、手入れをする人も楽しそうである。

きざがけて季節の喜びにひたれるのは温室のようである。

（写真はきれいに咲いたストック）

来月から話合い

運輸省も仲人役で協力

バス問題

諸橋平市長ら石城五市公営交通事業組合代表は二十三日運輸省に国友自動車局長の斡旋を頼んだ。

「十二月十五日に支給する場合において は百分の百四十二」を「十二月十五日に支給する場合においては百分の百五十二」に改め、

（昭和三十五年度の一般会計予入才出追加更正予算、二百六十万三千円の専決の承認を求める。

❹の専決処分の承認を求めることについては勿来第二中学校の校舎建築工事に関し請負契約を締結したことについて、勿来第二中学校の校舎二棟七教室（

このバス問題は去る三十三年一月、五市が免許申請を出し、路線をめぐって激しい争奪戦をくりひろげていた。運輸省では昨年十一月、十二月、十六日、運輸省当局者と両者代表を招いて話し合いのあっせんに乗り出すことになるもようだが、結局は常磐交通が五市側の要望を取り入れてバス争奪戦に終止符を打つものとの見方が強い。

平営林署の選抜試験

平営林署の普通研究生選抜試験は二十六日午前九時から平商

本質をハズすな

公営バスの話合い解決

公営バス事業組合は運輸省国友自動車局長の勧告に応じて、常磐交通と話し合うことを諒承、二十三日代表を送ってこの旨運輸省側に申入れた。話し合うと言っても公営バスを取り下げたわけではない。申請はそのままにして先で常磐交通側と意見を交換、両者の間に初期の目的が達成される見通しがつかなければ、また元の姿にかえるわけだ。口をきいた以上運輸省側としても仲介の労を惜しむまいし、公営バス側としてもこの際運輸省側に或る程度の負担をかけるよう努力して来ることは当然予想されるから、両者の話し合いには相当力を入れるのではないか。といわれる。

▼▼地元の問題なのだから地元同志で解決するのは立前だが、地元同志というのはともすると感情に走り、何でもないようなことまで面倒沢山に結びついて決らないまま決らぬ場合が多いようだから強力な第三者の介入はたのみにくい。この公営バスも発端は町村合併という世代の中で新たに平市に合併された地域の住民から持ち上った希望条件であった。

▼▼常磐交通側も見遊えるような攻勢にでた。片浜じゅん環線網、平市内バスの運行、運行時間の短縮、車体の整備、サービスの強化、ローカル線の充実等々公営バスの割込みをできもないほどにその進出はすなるしいものがあった。従来不便をかこっていた地域住民の中にも、もうこれなら公営バスの必要はないという声も聞かれ始めた。表面工作もあって五市の足並みにも「一糸乱れず」とは言い切れない動きも出て来た。しかし大勢としては、できることなら公営バスはあった方が良いという空気が強く待望久しかった公聴会では五市の市長はもちろん県議だった人たちがそれぞれ石城五市の特殊性からその必要性を強調したし本県出の代議士は一人ぞのそ

▼▼常磐交通側も相当思い切って変げ入れ態勢を容易しているともいわれるから、ハラを割って「かけ引き」でない「話し合い」をすることも解決点はおのずから発見できよう。互に欠点

緑川さんから感謝状

勿来署　犯人検挙に協力

勿来署では二十三日午前十時から同署会議室で犯人検挙と交通事故防止の協力者六人に金一封を添えて感謝状を贈った。

◆緑川公彦氏＝植田本町＝和気明氏、鈴木有氏の二人は昭和三十五年十月六日植田町地内に発生した窃盗事件に協力し犯人を検挙した。

◆小蛯仲次郎氏（50）＝四沢町作田＝は昭和三十五年五月勝負飯行、窃盗犯人の検挙の捜査に協力したもの。

◆根本武夫氏＝植田東町＝と藤辛一氏＝関田町掘切＝は昭和三十五年中の交通事故防止に協力したもの。

売春防止懇談会

平市　あす

売春防止法が施行されて四年、労働省では昨年十二月二十日から一月三一日まで、売春法の徹底、一般の関心の向上を目的として売春防止特別活動を行なっている県売春防止対策本部と福島婦人少年室は二十五日午後一時から平商工会議所会議室に婦人団体、PTA、労組、有識者など関係者を招いて売春防止懇談会をひらく。

内容は❶水沢福島婦人少年室長の趣旨説明❷武田県婦人部防犯課長の「売春問題」❸宮城県婦人部長の「保護更生」のあと、助言者をかこんで「環境浄化のために」という題で懇談する。

勿来市職

将棋成績

勿来市役所職員組合主催の第二回将棋大会は二十一日午前十時から鉛町の常磐炭鑛福島県販売株式会社で行った。

この日参加した名人は市の職員三十二人でA級七人をリーグ戦、B級二十五人をトーナメントで行った結果、A級は渡辺義雄氏、B級

防犯協力者表彰

磐城

磐城警察署はこのほど防犯協力者として左の十六名を表彰した。去る三十一年六月二十七日に防犯協会が発足して以来、その発展に常に率先して協力して来た功が認められたもの。

篭田和男、江尻利雄、江尻鉄一長久保英、水野徳平、吉田忠男吉田兼治、佐藤春治、馬目新一斉藤常吉、小池広、江尻藤一田辺喜久、平山英祐、油座高光の十六氏。

大学誘致を促進

内郷市労協で決める

内郷市労協（十六単産、六千五百名）の第二回定期総会は二十二日午前九時半から内郷ヘルスセンターに五十五名の代議員が出席して開かれた。一般経過報告、会計報告につづいて議事に入り今年度活動方針として❶市労協の意思を反映させた市政の実現を市当局に申入れる❷市政を市民のものにするため文書、懇談会などによる啓発運動を行なう❸労働強化の阻止を図る❹市内図工業者と話し合って物価値上げの抑制につとめる❺未加盟組合の加盟を促進することなど

海上で男の水死体発見

宮城県気仙沼港所属の万栄丸が千葉県野島崎東方六百メートルの海上で男の水死体を発見した旨二十三日小名浜港上保安部に連絡があった。

発見された死体は左上部にプラチナの大歯があり、黒ジャンパーに紺のアンダーシャツ、体にロープが巻きついている。小名浜海上保安部では昨年十一月二十六日沈没した第十成田丸や行方不明となっている伸長丸の乗組員ではないかとみて関係者に紹介している。

沖縄に入港を求める

乗組員が盲腸

磐城市鹿島町馬上正英さん所有の第七松丸（八五トン）＝船長若松武氏三十七名乗組＝は去る十七日鹿児島県川内港を出港して南西諸島の魚つり島付近で操業中、甲板員の野呂角治さん（三七）＝平市豊間字原町＝が右下腹部に激痛を訴え盲腸炎の疑いがあるので最寄りの沖なわに緊急入港したいから手続きをとって欲しいと連絡して来た

一月は暖寒氣味

気象台発表です

朝も晩も
あこうのカゼぐすり飲んで安心
ぐっすり寝すむ　翌日は元気

かぜ　ぐすりは　あこう
平・さんざ　電二〇四四

SSSチェーン
常磐

銘菓　六段最中
平名物
福島県土産品の品評会に於て第一等の県知事賞を授与されました。これ偏に各位の御引立の賜と御礼申上げます
平駅前
六段本舗　平凡　電話2509

六段羊羹

今晩のお惣菜は
毎日異様の心配のタネは夕食のお惣菜です……お手軽で経済的に食卓を飾れる緑屋の食品を御利用下さい
特製お惣菜
コロッケ　一コ
串カツ　一枚
魚フライ　一枚
メンチカツ　一枚
とんかつ　一本
八円
十二円
十九円
四十円から
☒常磐交通待合室に通り抜けられます
緑屋
伊勢半　松坂
平市中央通り　電2794
平市一丁目　電2539
支店
本店

財団法人　竹林病院
院長　竹林貞吉
本院　平市十五丁目十三番地　電話四二三・四三三番
分院　平市小太郎町十三番地　電話四一三・三番
厚生医療指定　病院
労災保険指定　病院
脱体不自由者相談所
内科　外科
皮膚科　泌尿器科
理学診療科　レントゲン科
整形外科
小児科　呼吸器科

石炭コークス
火力の強い　火持の長い
カスの少い
徳用石炭
※電話代六一四一番へ
一俵よりお届けいたします
平市田町
常磐炭礦福島県販売株式会社

耳鼻咽喉科
鈴木医院
院長　鈴木正男
平市田町　電話2613番

江戸前立喰
太郎寿司
出前迅速　平市公会堂通り　電五七六二

☆二月三日　午後二時　県社々前
県社、稲荷神社
節分豆まき祭
金の大黒ごとしの福は誰に？
☆幾男女多数採用
申込所　県社々務所
事務所　扇屋　紺屋町　電四二〇九一番　旅館　電四、五六五番

御婚礼のおふとんは……
長夜具　二組　ふとん　円
掛夜具　二組　ふとん　円
敷ネルテング　洋掛　枚　ふとん　円
敷ネル布　5枚組　ふとん　円
枕　一枚　ふとん　円
ふとんのスズキ　平市新川町　電2422

読書研究発表会

生き生きしたネタが魚河岸より毎日入荷
員　店　女　男募集
いなり　五〇円
のり巻　七〇円
にぎり　一〇〇円
鉄火巻　一〇〇円
●ご注文に応じます
寿司部庵　TEL 1332 4443 444

さすがに旨い
冷凍でも鯛は鯛
大島沖で曳網だった鯛の冷凍を、大量に仕入れ、驚くほど安い値段で発売中です。この機会に、大鯛のうまさをご賞味下さい。
冷凍大鯛一尾　二五〇円・三五〇円
〃　さんま　百グラム　九円
まぐろさしみ一舟　四〇円
〃　一折　一〇〇円
なると一本　二〇円
小板　〃　六〇円
（一隣節和宛場）
募集　三輪車運転手　一名
藤越

有望な磐城富士

平の温泉開発に新たな望み

平市の温泉開発のため来平した温大教授、三本杉巳代治理博は去る二十一日から三日間、石森山、豊間などの基礎調査を実施したこの調査は地質や場所などを中心として行つたものであるが、注目されることは石森山北方の「磐城富士」付近に有望な鶏脈があることが新たに確認されたことである。このため三本杉理博は付近一帯の岩石（安山岩）など温泉脈に関係のある資料を採取、科学的分析を行うほか、来月下旬には地質調査用機械などを用いての本格的調査を実施、最終的結論が出されることになつているが今回の基礎調査などから上荒川に匹敵するという有望な地だけに大きな注目が集められ、また今巻には一応のメドがつくものとみられている。

来月下旬に結論を

二十一日から三日間は石森山、豊間の海底鶏脈についての調査が行われた。豊間地区は温泉としての利用は望めないといわれている。石森山の調査では山頂から中塩方面に至る区域と北に約一キロの地点、磐城富士の二カ所を重点に行つた。このうち磐城富士下方の東西、いわゆる平市草野字馬目地内に位置する地点に有望な鶏脈のあることが、新たに確認された。これは磐城富士が地質学的に安山岩であつて、温泉はこの安山岩に鶏くという見地から今回注目されるに至つたものである。

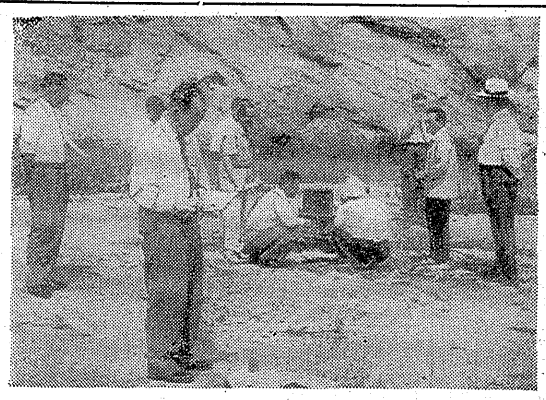

（写真は温泉調査を続ける三本杉理博士の一行）

岡地点は平市の中心街から北方に約五キロであるが、三本杉理博の調査では鶏脈は極めて低部（三、四百メートル）に位置しているといわれているが、詳細については科学的調査によらなければならない。このため付近一帯の安山岩など鶏脈に関係があるとみられる岩石を採取、東京で紙程度の厚さに研磨して科学的分析調査を行うことになつた。また これと並行して来月末には地質用機械を使用して鉱脈と関係のある自然電位を調査、鶏脈を探知有望と認められれば直ちにボーリングをおろして噴出させる予定になつているので、この本格的調査は大きな注目を集めているわけである。

また前記地区に噴出させ、一大温泉郷を形成するほか、市内の旅館などに引湯する場合、距離的に五キロという遠隔地のため温度が低下するという心配もあるわけだが三本杉理博は一キロ米当たり一度程度しか低下しないという特殊パイプも出来ているので、五十度の鶏を出せば差しつかえないと語っている。このように平温泉開発は調査が進むにつれて一歩一歩と前進、明るい見通しが出てきたわけであるが、市としても鶏輪路止後に来る財政難に対処する措置として本腰を入れているので、ボーリング箇所を正式決定すれば、温泉会社（仮称）を設立、開発に乗り出すという積極的な態度にあるので今巻に一応の見通しが出るものとの見方が強く、年内には平温泉郷の実現も可能である。

今次調査について三本杉理博はとくに磐城富士を最有力地とみているようだが、第三次調査による結論が出るまでは詳細の説明をさけている。

小湊さんが寄付

皇太子成婚記念事業に

フジテレビなど協賛の皇太子御婚記念大噴水は来月開広場で建設を急いでいるが、二十日県下の第一号寄付者がわかつた。四倉町本町一〇九、昭和工業社長小湊恒太郎さん（六七）で建設費の一部にと現ナセさん（六〇）次女祥子さん（三）孫の中川健朗ちゃん（二）の四人名義で、四千円を取り扱い先の仙銀平支店に寄託した。小湊さんは磐城セメント八戸、七戸、四倉工場の工場長などを勤め三十年に退職し昭和工業を設立した。これまでも産経新聞やNHKの学来助け合いなどに金品を寄託しているほか、四倉小学校の施設費に七十万円を寄付した。動機は小湊さんの孫が同じ日に生まれたのでこれを記念におくることとしたという。

磐城でスキー教室

磐城市小名浜公民館、小名浜山岳会ではスキー教室を開設する。二十九日バス二台を貸し切り岳スキー場で行う。会費七百五十円、用具料三百円、定員百人になり次第申し込みをしめ切る。

宇根尻橋ほぼ完成

平営林署で昨年十月から川前村の夏井川にかかる木橋「宇根尻橋」が老朽化したため、三百三十五万円で木橋の上流約五十メートル地点にPSコンクリートの永久橋を建設しているが、九分通り完成した。

永久橋は長三十四・二メートル、巾三・六メートルで橋脚二本（高さ五・二メートル）のミスバン（桁）となつている。現在の木橋は頂点側限を三トンとしているため、木材搬出用のトラックはほとんど迂塩ー永井ー小川郷町木場へと遠廻りしている。完成後は半周六千三百立方メートル（二万三千石）の木材が県道平ー小野町線を経て直接小川郷に搬出されるので、距離で四キロに、一時間短縮される。

子豚セリ市

平養豚組合主催の子豚セリ市は二十五日（）前九時から石城家畜市場で開く。出場は約百頭が見込まれているが、開催ごとに値をはつているので、相当の高値を呼ぶものとみられている。

内郷で農地相談所

内郷市農業委員会では二十八日（）前十時から内郷市役所で農地相談所を開設する。相談員は県農地課員らが当り農地の売買、小作地の取り上げ問題など農地に関係なお問題全般にわたつて相談する。

教育映画の研究協議会

県教委主催の二月五日午前九時から平一小で教委、公民館、PTA、婦人会、青年会などの関係者が集まつて開催される。協議会のち学校教育財政面などを語りつぎ、問題点を明らかにする。

読書感想文発表会参加作品

「太陽にかける橋」

湯本一中　若松君枝

シンと静まり返つた真夜中、パチンと本をとじた。時間もわからなくなる程深い感動をもつて一気に読んだ。私がこの本の中で最も感じたことは、人間の愛情と友情の美しさ深さではないだろうか。この本の作者寺崎夫人は、人々に限りない愛を惜しまず捧げ、限りない愛に包まれて過した。それは困難を越えた人間対人間の美しい交わりでもあつた。

今から十九年前に第二次世界大戦のバスが切られ、日本と米国と敵国の間柄になつた。日本人の夫を持ち、日米両国の血の流れている子を持つ夫人に対しての友人達の態度は立派なものだつた。日本国の戦争にもかかわらず、絶えず温い目で夫人を見守るという愛情と友情を誓つてくれたからである。これは互いに人間を信じ愛をもつて接した夫人の賢明な態度から生まれ出たものだろう。愛をもつて問えば愛をもつて応じてくれるのである。私は人間として生きる喜びをここに発見することができた。その様な愛の道をたどる夫人の態度はどんな場面に遭遇しても何われた。

夫の寺崎氏が中国勤めであつた頃、ある市場を通りかかると大勢の人が小さな女の子に卵大の石を投げつけているのを発見した。見ると片方の足はらい病で膝から下は腐りはて、うちがウヨウヨしているような少女である。大部分の人は一べつもくれず通りしてしまう。見ると忍びない哀れな中国の一風景でもあつた。

そんな時夫人のとつた態度はイギリスの奪発に救急車を呼ぶことを懇願する姿だつた。だがまきこまれることを恐れた警察は断つてしまう。仕方なく夫人は日本の将校に頼み無理に少女を無知な人々から救うことができた。ある時などは道路で自転車とぶつかり、血を流している子供の所にかけよつて、その子の両親から怪しみをこめた目でにらめられたこともあつた。しかし夫人はひるまなかつた。貧しくみじめな人々を助け、その苦しみから救つてやるのが彼女の最大の喜びであつたからかもしれない。

この前敵な夫人に対する人々の目にも変化があつた。戦争のため夫人達が日本に返された時の東京での事である。夫人が学校から帰る途マリコを迎えに行つた時の中で、四乗していた学生二人が、マリコから遠れの人は彼女がアメリカ人であると叫び、突如として学生の一人が、当惑する彼女をじり目に大声で叫んだ。「皆さん、この勇敢なアメリカ婦人とその赤ちゃんを見て下さい。すべての危険を冒して夫とともに留つたのです。私達はこの婦人に親切にし、戦争とは政府間のことで個人間のことではないということを示してあげようではありませんか」すると皆んなが口々に「エライワネ」と連発し、夫人達が手を振りながら帰る姿からハンカチを振つてくれたという。

私は嬉しかつた。日本にもこの様な人があり、又人間と人間の美しい心の結びを知つて胸のあつくなるのを覚えた。戦後とはかけ離れたなんと温い心の通い合いであろうか。

さらに読んでいくうちに、私には一つの疑問がわき起つた。

それは彼女の経済心についてである。日本人の妻となり、日本人となつた彼女は祖国をすてひたすらに日本の国を愛することができたであろうか。私はとてもむつかしい。もし私がアメリカ人であつて夫人と同じような立場にいたら、日本とアメリカの戦争にもアメリカの勝利を願うであろうし、自分達の生活に破滅をもたらした日本をうらむ事であろう。しかし夫人は決してそうではなかつた。全く少しの迷もない祖国を愛した夫人の姿は、どこにあるのか。人類愛に高められた愛国心、これこそ本物であると堅く信ずるを得ない。

寺崎氏と夫人はマリコという一人の娘があつた。夫人達は彼女を〝二つの国のかけ橋〟と呼んだ。それは他に平和を願う心のあらわれでもあつた。マリコをさらに強固とさせるため、アメリカに渡らせたと言うのも、マリコ自身に対する期待と共に、新日米関係を期待する寺崎氏の心からだたでしょう。今は亡き主人の後を立ち直つて夫人とマリコが言つている。

「私達平和を願う者は常に〝橋〟の建設を続け、これを強固にする努力をつとめなければならありません」人と人とを交流し国と国とを結ぶ愛情の尊さを私はこの世にあつて教えられた。そしてこの世の中で最も美しいもの、それは困難な環をも突破る〝人間の愛〟これ以外にはないと思うのである。

聚楽館　上映中

☆物語☆

ソロモンとシバの女王

今を去る三千年前の昔。イスラエル王ダビデは年老いて病床にふせていた。その頃、イスラエルは近隣の大国から脅威を受けており、ダビデ王の長子アドニヤは兵を率いて祖国奪還でエジプト軍と戦つていた。アドニヤの弟ソロモンは平和を愛し、戦争を嫌つたが兄を助けて戦闘に加わつていた。戦いはイスラエルの勝利に終つたが、そこに首都エルサレムから父王ダビデ危篤の報が入つた。ソロモンは父王のもとに急行したが、そこに宮廷エルサレムからダビデ王は高位の祖国を病床に集め、那祝に立たれた神がソロモンに王位をつがせよと神話を下されたと告げた。王位は自分のものだと信じていたアドニヤは、これを聞いて大いに怒り、ソロモンを王とは認めぬと言い放ち、席をけつて立ち去つた。

行く末を案じたダビデ王は、決して兄と争わず国を治めるよう、また神のために神殿を建てるようにソロモンに遺言した。

王位についたソロモンは遺言を守り、国を栄えさせた。だがイスラエルの国力が強くなるに従い、エジプト王は他国の宗教が国内に拡まるのを恐れ、軍隊を送つて押さえようとした。

シバの王はこれに対して、武力を用いるより、ソロモンを侵楽し、その信仰を変えさせて、民衆から離反させるべきだと進言し、自らその役を買つて出て、エルサレムへ向つた。

ソロモンは家臣たちの反対を押え、シバを迎え入れたが、この異教の女王の妖しいまでの美しさに強く心を動かされた。シバもソロモンの英邁さに感動し、エルサレムの繁栄ぶりには目をみはつたが本来の使命を決して忘れてはいなかつた。

アドニヤはシバを初め、ソロモンの王座を狙つて二大会戦をそうとしたが失敗に終つた。

シバはあらゆる手くだでソロモンを誘惑しようとしたが、いつしか彼を愛し始めている自分を見い出した。シバに心を奪われたソロモンは、遂にエルサレムでシバの盛大な婚礼を行うことを決心した。国民たちは民心の離反と神の怒りを恐れたこの儀式の目的はシバが身を任せるソロモンを選んで、民心の離反を防つた。ひそかにソロモンを慕つていた美しい姫アビシャグは、ソロモンを正しい道に引き戻そうとして力及ばなかつたことを知り、自らの命を神に捧げた。

神の怒りは恐るべき奇跡を生み廃墟と神殿は崩れ落ちた。

★キャスト★
ソロモン……ユル・ブリンナー
シバの女王……
ジーナ・ロロブリジーダ

一世紀の名作
前売券発売開始
東和・提供
チャップリン独裁者
感動と爆笑で全世界を圧倒したチャップリンの名作喜劇！（ビスタビジョン・サイズ）
前売券発売場所
並木通り　平銀書クラブ　才盛小路
平駅動具店
1丁目　金沢屋
平和通り　天沢郎
銀座通り　甘太郎
30米通り　市川店
駅前書店
村山商店
4丁目　マルトモ
5丁目　金光堂
ひかり座窓口
大人120円（当日150円）
学生100円（当日120円）
チャールス・チャップリン　主演
ポーレット・ゴダート　共演
製作・脚本・監督　チャールス・チャップリン
The Great DICTATOR
同時上映　1月31日―2月6日　感動のホームドラマ　郷愁のボルガ
2月7日―2月13日　フランス・サスペンス巨篇　顔のない眼
31日より2週間　ひかり座

NHK第1【今晩の】ラジオ福島

6.05 ほえろアンデス
30 1丁目1番地
7.15 ニュースハイライト
30 話の泉
8.00 あつぱれ三人組
30 群馬県の民謡集
9.10 ニュース解説
25 芸能ホール
10.10 日曜日も休みません
30 フランティシェツク ラウフのピアノ独奏曲
11.10 ソビエトの農業問題
30 笑いの哲学

6.00 あばれ剣法
30 フクちゃん
7.10 録音ニュース
30 そのうそほんと
8.00 演芸名人クラブ
30 人気投票歌のベスト
9.00 虹の星座　テン
30 歌から歌へ
10.05 連続浪曲
30 ミュージツク・ポツ
11.05 連続放送劇　クス「宮本武蔵」
50 お休みの前に

【明朝】

5.05 村のアンテナ
40 山間地の農業経営
6.15 村の広場
40 新井白石
7.15 県民の時間
45 明の筋肉
8.05 名曲「マラゲーニヤ」
45 うたのおばさん
9.05 主婦日記
35 おしらせ袋

5.00 今日も元気で
45 農家の皆さんへ
6.10 茶の間のカレンダー
35 スーパーメロディー
7.10 モーニングエコー
45 歌のない歌謡曲
8.05 お早ようダークダツクス
30 ママの日記
9.00 陽気な山彦さん
55 一人でお茶を

NHK【今晩】テレビ

6.00 はてな劇場
30 スポーツハイライト
7.15 パス通り裏
30 ジエスチヤー
8.00 歌は生きている
30 お笑い三人組
9.00 事件記者
30 中近東をゆく

ヤマハ YAMAHA
50CCモペット ¥55,000
250CC YDS スポーツカー
250CC YD2型 実用車
125CC YA3型 実用車
175CC SC1型 スクーター
ヤマハプラスチックボード　ヤマハ船外機
発売元　平自動車工業株式会社
平免許試験場隣り TEL(平)3811.3812

速出前迅
カツライスの部
松竹梅　ライス 一五〇円　ライス 二〇〇円　ライス 二五〇円
かつ丼の部
鶴　かつ丼 一七〇円
亀　かつ丼 二〇〇円
ほのぼの　とんかつ太寅
平市三丁目電一九六八

タイヤをキロで買つて下さい!!
故障が少なく走行キロ数が一番多い
オーツタイヤ
オーツタイヤ・フジクラタイヤ福島県総代理店
福島県総代理店　日新ゴム商会　平市五丁目十一　電一九七八
軽オートバイ外　カメラ・貴金属　草野質店　平市銀冶町　電一〇八八

桶風呂・タイル風呂に！
寒中沸上り十八分の
大黒保温風呂釜を！
厚銅製ロー付仕上（十カ年保証付）
タイルの美しさは永久に保てます
渡辺工業所
平市正月町　電四五八三（本町通り六丁目裏）

品質生産国内最高！
●乗つて軽く　持つて軽い
●新しい設計　美しい色彩
●良い品質　安い価格
山口の自轉車
代理店　大高自転車店　平市紺屋町　電五〇〇三

アメリカの大統領が四十三で！
うちの大図二十一　ケネディ・ビフテキ好きならば　相戸図は「おにぎり」好きよ
益々好評　義経焼　牛肉　弁当　豚肉　一枚　百二〇円
楽さにホルモン鍋　各種　百二〇円
明るい純喫茶　中央さかえ
TEL4644

速丁寧サービス第一の
森クリーニング店
平市新川町四九六八

迅速

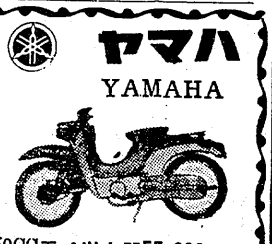

50CCモペット ¥55,000
250CC YDS スポーツカー
250CC YD2型 実用車
125CC YA3型 実用車
175CC SC1型 スクーター
ヤマハプラスチックボード　ヤマハ船外機
発売元　平自動車工業株式会社
平免許試験場隣り TEL(平)3811.3812

話題の靴の交差点
宮城靴店
常磐炭砿・福対協指定の店
平市一丁目 聚楽館通り TEL4443

御婚礼家具一式
御引物用品各種
御家庭用家具
事務用家具一式
各種券類取揃え
大奉仕特売中
経済的なコタツ盆（尺5寸角）（三尺角）
定価の二割引大廉売中
●配達無料サービス●
家具のデパート
指定商チケットの店　平地区福対協
伊東家具店
平市新川町（バス停留所わき）電一四六四番

電気アイロンとスタンド
三幸デパート
平市三丁目電四九三三

うちわ　カレンダー　広告マッチ
嘉見家
平市大町　電五四六九

最も信頼してお求め願える
全メーカー直営
月販チエーン店
カメラセンター
富士商会
平市駅前　TEL4744

Toshiba
長期分割払い
テレビ3,100円より　ステレオ2,000円より
電気洗濯機1,400円より　（外各商品）
※外務員若干名募集※
平二電2428　日東商会

難病克服の御相談には是非一度
佐々治療所
平市鹿島町三橋六〇五二

良いお酒
稲万歳
ねだん
1.8リットル瓶詰　490円
720ミリリットル瓶詰　204円
300ミリリットル瓶詰　92円
180ミリリットル瓶詰　61円

イネバンザイ
〝稲万歳アワー〟
毎週金曜ラジオ福島
午後0時15分より

楽しいお食事はレストランパールで
宴会には定評を戴いております
階上ホールをご利用下さい
レストラン　パール
平市　三田小路　電3388

高級服地と紳士服
金福
紳士服専門店
平市四丁目　電四〇四三

カメラは田中