磐城毎日新聞
昭和25年(1950)12月6日（水曜日）第166号【日刊・月曜休刊】
(一)　昭和25年7月6日第三種郵便物認可

磐城毎日

衛南町社長　倫　孝一〇番
兵庫県平市新町
奥田和島　毎日遠藤印刷所
大平　一二一
磐城　兼行（平）
株式会社　発行所
編集　印刷人
電話
発行

木炭部新設
配達迅速
水野氷室
平市大町　電話二九九番

巣立つ學園の希望を聞く
進學に嫌れた理科系
平工 高校 特需會社から受入申込

平市内各高等學校明年度卒業生は磐高三百五十六名、平商百二十二名平工二百五十一名、計七百二十九名に達して居りこの學窓を巣立つ生徒の就職その他の希望を調べて見ると四百五名が就職、二百五十名が各大學への進學となつている、學校別に見ると磐高では理科系の万能時代は既に去つて政、經、商、文科の進學希望百五名が斷然多い、平商高は實業學校だけあつて進學率はぐんと減つて十二名、卒業と共に職場戰線へ中でも事務系統の會社銀行を狙つている、技術校の平工では早くも炭礦や日立製作、日本水素、吳羽化學等から若干名が既に申込みもあつて就職にも明朗さがたゞよつている

二名（男）福大經濟部二名（男）同學藝部八名（女）である

中の者約三十名で富士電氣その他工場郡下各工場へ相當の就職が見られるものと思われる、進學希望者は大部分都内大學で其他は都近郊大學へ進學希望である

校 磐高
半數以上々級校へ

磐城高校では此の中の理科系万能時代の反動程來春卒業生徒のが政經商と文科希望が斷然進學希望調査を行つた、同多くなつている、希望校の校來春卒業生は三百五十六内譯は大學文科（一〇五）同名で就職希望の百五十一名理科（五四）商船大學（廿九）をのぞいて二百四名が上級學校に進學するが、戰事關係（一）美術大學（一）

定例市會議案

平市定例市議會は來る十一日午後一時から
△廿五度市歳入歳出の豫算の追加更正
△廿五年度特別會計水道事業費歳入出豫算追加について協議する

高 商 平
就職希望は百名
女子は縣外希望なし

平商業高校の卒業生徒調べは卒業生總數百廿二名（内男七十二名、女五十名）就者は藥學大一名（男）東北大職希望者百一名（男六十三名、女三十八名）進學希望者十三名（男五名、女八名）自家手傳七名（男三名、女四名）其他男一名であつて就職希望者は商業學生だけに事務を希望、縣内就職五十五名（男十七名、女三十八名）東京都就職四十三名（男四十三名、女なし）茨城縣三名（男三名、女なし）と

高 工 平
特需工場の受入で朗報

平工業高校では卒業生總數二百五十横濱造船所へ機械科から二名内定している者常磐炭礦へ一名、第一次試驗終了者は多賀（日立製作）工場へ電氣科七名、機械科六名、治金二名である、その他推薦で就職、自家手傳）六十一名であつて就職決定者は平石

小名浜通信

小名濱町のビニロン工場の誘致運動は今や白熱化して來た觀があるが、二十九日付大阪市日東紡産業株式會社々長鈴木正武氏の通信に依つて新らしき事實を探り得た事を奇とするものである、滿谷氏の來町の其の裏面には石原幹一郎氏の動きが余りにも歴然たるこん跡を

と云うべきである

×

本委員會は倉絹の進退に就て結論を急いで居る、完成容を手に取る如く判る、本硝子工場を推して居る、然重大問題である、就中伊事業の成績と共に外資導入の段取りとなるものであるの發展しき事實を探りの曉には米國支社のドレー縣首腦部の頭の切り替へこそ重大問題である、就中伊らばそれは當てになるかとものであるだろうが、然か方法が適當の處置であろう、委員會は協力一致如斯屁の樣な人物の參加しある事を潔しとしない、大いに糾彈すべき事を糾明すべきであろう

×

倉敷本社では今日の處富山工場の完成のために一切を此處に力を注ぎ、一日も早く完成を急いで居る、完成の曉には米國支社のドレー副總裁の來邦を請うて事業の成績と共に外資導入の段取りとなるものであるが、原町とコビリつく底意は微動もせずに原町に負けない、原町と語つて居る處に技術者たるの性格を露骨に見せて居る、假りに伊關土木部長の考へが原町を上位とするならばそれでよいとしんとする潜在力の現われである氣勢を殺ぐの甚だしきも然らば其の代償に何を小名濱町民としては深く考へねばならない、さりながら、寧ろ此た事は運動だけに特筆大書以外に何者もない、市ではこれに對し廿五日頃迄に督促狀を出す事になつているが、それと十五日ころには償却資産に對する固定資産税のまたこ　三五〇―三〇〇円
第一期分と土地家屋に對する固定資産の第二期分も廿　三〇〇円
C組　一等魚釣淺一、二〃　三五〇円
鈴木義雄、三〃加藤良一
四〃根守博

市民の悲鳴あがる
矢繼早な税金旋風から
多數參列盛大に擧行
四ツ倉中學落成式

そろそろ歳末、年始の準備の一家の遣り繰りも知らばはあわただしい世想をそこそこ税金の旋風は否應なしに吹きまくられて納税者は平石四倉町、大浦村組合立四倉に深刻な溜息はたえまなく寒正月だという市民の悲鳴も巷に聞かされている、市四十八万円のうち未だ二百四十万円の滯納者があり、その上に二期の九百七十万円賦課額の内納入成績は締切期日（卅日）も過ぎた五日現在で一百七十八万円という澁りがある、市ではこれに對し廿五日頃迄に督促狀を出す事になつているが、それと十五日ころには償却資産に對する固定資産税のまたこ　三五〇―三〇〇円
第一期分と土地家屋に對する　三〇〇円
固定資産の第二期分も廿　三五〇円

【鮮魚】
五日現在　値卸（單位貫）
ひらめ　八〇〇―六〇〇円
やなぎ　五〇〇円

商狀、經濟欄

人事ニュース

△縣農地課吉江主事は六日山田村農地交換分合の實地調査に來郡する
△石城地方事務所鈴木農地課長同片寄囑託の両名は六日未こん地賣收登記事務打合せ會に双葉地方事務所へ出張する
△市長谷川教育課長と吉田書記は五、六の両日五市の教育豫算打合せに郡山へ

米屋さん開店準備
申請受付など市で始む

食糧公團の所屬下にあつた場大會を開き越年資金二ケ主要食糧の配給も愈々明年月分の手當要求について、三月一日から民間小賣業者ベースアップについて、斗の手に移管されることになつたので平市ではこれら小闘資金のカンバなどについて協議する

一次野犬撲殺
平市役所では來る十日から

職場の攪亂者追放
暴行の勞務者五名を

平職安所では四日内鄉町自五日納期限で送附することになつており文字通り税金の旋風に市民の悲鳴は當分消えそうもない

泉村で自動車ポンプ購入

泉村では火災季を控へて村の消火設備の不備を憂れい其の充實化を期していたが的行爲を働いたもので事業主体の平土木監督所から四日平職安に對し右五名の就勞拒否を通告されて來たもの、なお平土監及び平職安では今後とも此の種の暴力行爲その他により現場秩序を乱すものについては斷呼處斷すると強硬態度を示して今後の職場明朗化を期する方針であり勞務者自体の自肅を促している

平の將棋納會
石井君二連覇

平將棋互樂會では納會を兼ねた優勝盤爭奪戰を三日午前九時から同會で行いA組石井政義氏とB組鈴木信義氏の優勝決定戰を行つて石井氏が勝ち二連覇を遂げた各組成績は次の通り

A組　一等石井政義、二〃前田利雄、三〃大久忠雄
四〃大泉孝
B組　一等鈴木信義、二〃白土東一、三〃安齋賢二
四〃瀬谷義一
C組　一等魚釣淺一、二〃鈴木義雄、三〃加藤良一
四〃根守博

【株式市況】
5日前場

昨日の突込ウリの後幾らか小戻し氣味戻りは賣られて伸び惱みの商情である、米英首腦會見の成行待で見透難と云う事で當分模樣眺めとなるだろう、出來高は少なく概算九〇万株であつた

鋼管　六九　吳羽化　―
東洋紡　一九七　苫小牧　一九七
鐘紡　一三一　十條紙　二〇八
日清紡　二八五　本州紙　二四四
吳羽紡　二一九　日セメ　六八
日東紡　一〇六　磐城セ　一五五
片倉　五五　小野田　二三五
帝人　一四八　不動新　二一〇
東洋レ　一四七　陽和不　一七三
新光レ　三九六　開東不　―
山バル　二五〇　三越　四〇五
東海上　三五〇　日麥酒　一八五
新郵船　一六〇　朝麥酒　一八〇
三井船　一三〇　キリン　一九七
日發　三八　寶酒造　一一六
三井山　四四　野田醬　一五〇
日石　六七　豊年油　一〇三
三井造　九七　高壓　四九
日立　―　日産化　三二
東北パ　二九〇　日活　一三

磐城産業文化祭
寶袋當籤番号

				936
168	406	644		
209	407	686		
400	602	868		

各組共通

は於所換議。
引迄。會
品日工
商11商

歳末大売出
絶對良品廉賣!!
寿百貨店　平驛前　電656

泌尿器科　外科　性病科
平市南町（公會堂通）
眞木醫院
電話一一九五番

冬の註文洋服は……
親切叮嚀安値の！
渡邊洋服店へ
平市二丁目　電話九五七番

12月6日→14日
全店　贈答用品大賣出し
呈進品景品ほか全商品にもれなく
平市　藤越　電話 265 1280 1281 1282

昭和25年（1950） 12月6日（水曜日） 第166号 磐城毎日新聞 （二）可認物郵便物認第三種郵便 一部賣二円 定價1ヶ月50円

迫る師走、增える犯罪

詐欺、横領、窃盗などく

迫る師走、漸く越冬資金闘争も活潑な動きを見せて來たがそれとともに犯罪も激増されそうだ、暮のあわただしさにつけ込んで際どい荒稼ぎの走りがそろそろ各地に發生している、詐欺、窃盗、横領等々警察力にのみ依存せず各家庭でも充分の注意が肝要だ

自轉車屋詐欺

草野村大字下神谷自轉車修理業菅波正義（三五）は廿三年六月頃草野村大字下神谷農鈴木千代人（三四）さんから新品リヤカータイヤ一組一万二千円相當を盗んだ疑いで四日平地區署へ檢擧された

〃〃〃〃〃

衣類八点盗まる

平市仲町三無職坂本春子（三〇）さん方では三日午後一時から四日午前六時までの間に衣類八点、計一万四千百円相當を盗まれた

大豆泥運搬中 市署で逮捕

湯本町傾城二前科一犯日雇業神山正義（四二）は四日午前市内鎌田町五煙草小賣業鈴木千代子さん方軒下から大豆二斗を盗み運搬中を市署員に逮捕された

委託賣上げ金着服

元中學校教官檢擧さる

四倉町字町頭元四倉中學校教官中野望正（三二）は昨年九月二十九日から十一月にかけて平市三丁目東平物産株式會社社長代理星野剛さんからメリヤス靴下など計五万七千七百八十餘円相當の委托販賣を引受け販賣中賣り上げ金一万五百九十円を着服した疑で五日平市署に逮捕された

モータなど三万円を盗む

石城郡大野村大字片倉無職藤澤二（三〇）は去る十一月一日夜十一時ころ同村大字片倉地内所在の常磐工業株式會社八莖事務所内より同所長外池彌吉氏所有の銅線六貫匁ほか金八貫匁、一馬力專賣公社平出張所におけるモーター一台、ローラーメタル百五十個など三万円相當を盗んだ疑いで四日平地區署に逮捕された

學校敷地買收 貳万円で解決

小名濱町々有財産處分特別委員會で決定を見た初瀬長松さんより中學校敷地に買收された七十五坪は其の常時坪五圓と更に住宅建設の爲め坪五圓宛の埋立料を加へたる土地に對し學校用地のために坪五圓宛で買收された實情に對し選任した委員中の委員で初瀬さんの申分を聞き委員會は總ての事情を酌量して金二万円内外において解決する事は已むを得ないであろうと云う事になり近く開く委員會にても今月中旬からバットも不自由なく販賣される見込となつている

牧野開放打合

石城地方事務所、牧野開放促進協議會石城支部共催による國有林野内にある牧野問題に亘りナマリ十一貫匁、時價三千円相當を盗んだ疑で四日平地區署に逮捕された

共謀で倉庫を破る

磐崎村大字上湯長谷石炭運搬夫管野好正（九）は同伊藤割當目標額五千万円にあと一トふんばりだつた、本年度としては九月に次ぐ賣上げ別は次の通り

朝日五十五万九千円、ピース五十四万円、光四百六十五万二千円、馨四百五万円、新生二千一百七十三万一千円、バット九百八十一万八千円、きく五百八十九万二千円、いこい五百八十六万九千円、その他一万五千円

なおバットは今迄再三入荷申請をして來たが貨車不足から依然として十一月分が未だ入荷していないそれでも今月中旬からバットも不自由なく販賣される見込となつている

港灣完成豫算化？

小名浜町對策陳情委員歸る

小名濱町港灣對策委員會で削減さるゝ恐ある情報に接し急きよ比佐、江尻町議、つて居り、堤築造案が政府の認める處漁業會からは田島底曳機關博同蛭田磐人らと共謀去る六月初旬ころ同村地内小野田炭鑛資材倉庫内から三回に亘りナマリ十一貫匁、時價三千円相當を盗んだ疑で四日平地區署に逮捕された

〃〃〃〃〃

11月煙草賣上高

平土木監督所では七日午前九時から市公會堂日本間に各建築業者並に設計者を集めて建築基準法と建築士法について打合せ會を開く

〃〃〃〃〃

建築業者打合會

平土木監督所では七日午前九時から市公會堂日本間に各建築業者並に設計者を集めて建築基準法と建築士法について打合せ會を開く

結婚解消斷然多い

審判待たずに仲直など 家庭裁判所窓口を見る

平家庭裁判所の取扱う調定内緣關係解消の成立廿七件裁判申立で件數は何れも離仲直りして元の古巢で同居婚とそれに伴う慰藉料問題が二件、訴え出たが審判をが主でその殆んどが女性でまたずに二人の間で示談とある、最近までどれ位取扱云つたもの十件など調停不たかを調べて見ると一成立で民事裁判に移送されたのが三件

慰藉料の調停額はどの位かと聞いて見ると最高で千円と金額にもピンからきりまであるが、普通は十万円どまりとなつている、戰前の貨幣價値に比べてその頃の慰藉料がどうなつているかは知る由もないが、如何に男女同權となつてもこの問題だけは女に強い請求權が存在しているものと見えて男からの苦情はないようだ

選へ50年鑑アルス 「或る女」入選

品作君之光田吉 市平

日本アルス寫眞年鑑募集作品へ出品した市内三丁目二吉田光之（三五）君撮影の出題「或る女」は明年度寫眞年鑑の一頁を飾る事になつた、應募枚數千二百六十点中五十名入選の内に選ばれた吉田君談＝戰後アルス年鑑に入選した事は平では始めての慰藉料がどうなつているかは知る由もないが、何に男女同權となつてもこの問題だけは女に強い請求權が存在しているものと見えて男からの苦情はないようだ

作は主として人物寫眞にあり此度全國寫眞家中の傑作品五十點を集めるアルス年鑑に入選した事は平では始めての慰藉料がどうなつているかは知る由もないが、如何に男女同權となつてもこの問題だけは女に強い請求權が存在しているものと見えて男からの苦情はないようだ

今晩は北西の風一時南西の風ヤヤ強く曇がちでしぐれ模様の天氣でしよう、明日は北西の風曇のち晴の天氣です、明後日も北西の風晴々曇の天氣でしよう、海上はうねりが高く今晩不連續線の通過により一時南西の突風のおそれがありますから漁船は御注意下さい

【六日】 JOCP ローカル郡山 JOHQ

前7時15分 あさ道通信(19)＝土地改良の話＝縣農事試驗場技師友廣勇後5時15分 子供の時間＝童話「クリスマスの話」角田幸子 後6時30分 河原の眼(13) 郡山放送劇團

あなたの油斷をねらつている （下）

火災發生期に際して 平市井上消防署長談

若しこれが一回でも大火事い泣いてももうになつたらどうだろう、其遲い燒けない中の火の用心の損害何千何百萬、或は何です、煙突、取灰、子供の億にならぬと誰が保證出來ようと

燒けてからでは間に合わな

風呂場、油の引火、火鉢、て近隣の協力を求め直ちに漏電等々火のある處、電氣これを消してしまう事です の通する處、到る處火災の と同時に逸早く消防署へ知源泉といえる、お互に戒め合い、注意し合い平市から は火事を出さない事にしよ うではありませんか「注意 一つで火事は防げる事を御銘記下さい」「無火災の平 らはつきりと出火の現場を へ市民總けつ起」を切に御 おつしやつて下さい、吾消願いして止みません、不幸 防署は迅速に出動して御期 事が起つたら火事は最初 待に副う用意と確信を持つ の一分間です、かくしだて て居ります

燒けてからでは間に合わな草の吸殼、こんろ、かまど は大禁物、遠慮なく騒ぎ立 時當に火災季に入り火災魔

一、火事は最初の一分間 一、直ぐ消防署へ 一、火防三百六十五日 一、寢る時出る時火の用心 一、寢る前にバケツ一杯火 の用心 一、消すより出すな 一、用心一つで火事は防げる 一、火の元は僕見て姉見て 母が見る 一、頼むな任すな火の用心會、婦人會、工場等に於てから仙台迄續くというので す、何と驚くではありませ か、火事は日本再建の大 障碍であり、防火は再建の いて戴いて防火思想の昂揚 一、一寸待て捨てゝよい場 所悪い場所 一、泣けど叫べども遲い でも畫でもたとえ少數の御 本再建は先づ火の用心から

集りでも厭いません、どう ぞこうした懇談の機會を御 願致します、火災損害年額三百億円という金は日銀現在發券高の約一割で百円札を重ねて富士山の高さの十倍となり焼けた建物を並べると大阪から仙台迄續くというので

貸席
和風茶家族風呂
志乃姫
平市仲町21 電話280番

5日より7日迄
（上映中）
東京のカスパと呼ばれる悪と愛慾の街
新橋にカメラを据えて!!!
（本邦初のセミドキユメンタリー映畫）
暁の追跡
新東寶 田中プロ提携
池部良 水島道太郎 杉葉子 田崎潤 野上千鶴子
平文化

中華料理の季節になりました!!
東京一流のコックの味を是非お試し下さいませ
支那ソバ（三十圓）
出前迅速 斷然サービス
中華料理
華香樓
銀座通り 電702番

平自慢 パンと洋菓子 BAKERY TOKYO-P6 TAIRA TEL-1108

紙袋 各種卸します
サンキユー
佐々木商店
平市鍛冶町電（呼）五〇三番

開業
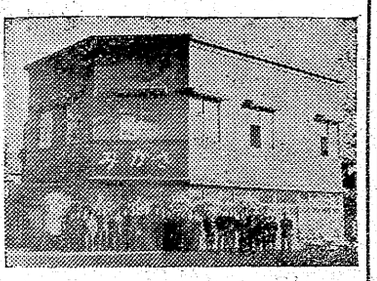
平市紺屋町（文化劇場隣）
旅館みかさ
電話四六五番
此の度平市紺屋町文化劇場隣に旅館〃みかさ〃を開業致しました、御客様各位の御利用御鞭韃の程御願ひ致します
主人謹白