(一)　昭和25年7月6日第三種郵便物認可　磐城毎日新聞　昭和25年(1950)11月7日（火曜日）第142号【日刊・月曜休刊】

満山既にくれない
景勝地磐城耶馬溪
観賞客紅街道を埋む

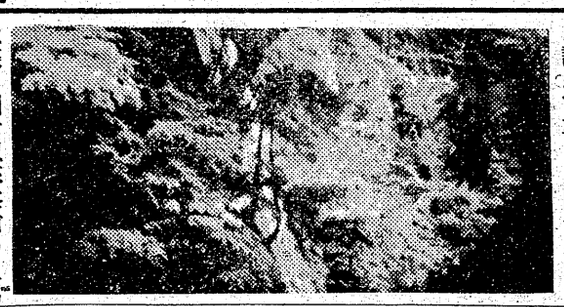

昨日の江田、川前驛は紅葉を訪れ下車した四千の客で

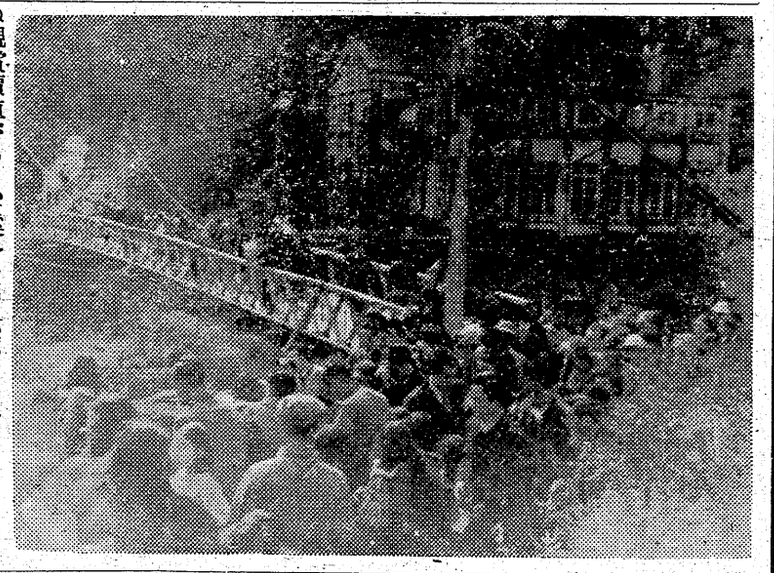

大賑い開村以來空前の人出に歡待する村民を驚かしたが人々は磐城耶馬溪の稱ある夏井川をなかに滿山紅一色に染めた天然の眺望にしばし感嘆、都會人を完全に魅了してしまつた、沿道まさに人の波トラックも立往生、人家もない道筋には茶店が出來ている「自由にお茶を召上れ」と觀光協會のサービスも行きとどいている、至るところ枯草の上には思い思いのご馳走や重箱が廣げられて食事や野宴に岩をかむ夏井川大奔流の音は聞え起伏する、岩床は雄大な庭園で行けどもつきぬ觀賞價値がある、溪谷と戸蛾廊の十余にのぼる奇蹟云うよりは寢ている瀧の感の瀧をもとめているものもじがする、當日は小西六派遣のモデル撮影會がこの自然の美を背景にシャッターの全盛季にはまだ三、四日戰を展開するし、家族連は早いと云われて居り、玆し恵まれた小春日和を浴びてこばらくは自然美を追う人々の紅葉の美觀に陶醉した、で川前村に客足が絶えぬで健脚探勝組は江田驛より背あろう

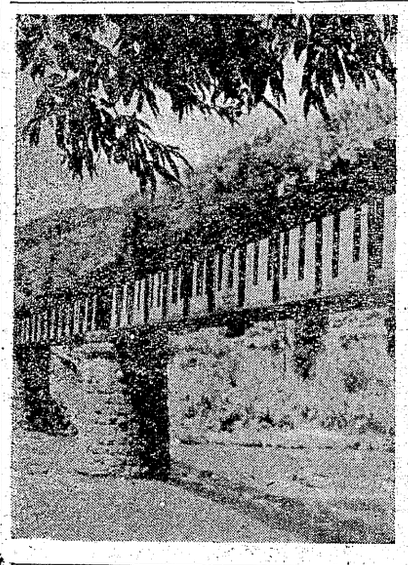

無類の景勝地宣傳
夏井川溪谷觀光協會生る

最近まで世間から認められつゝも秋の紅葉は絶讃に價していなかつた天下の景勝地されそのの好シーズンに入夏井川溪谷が文化と健康につて地元赤井村、川前村、上下小川村組合の三村が去めざめた國民の意慾に應えてようやく認識されるに至り各方面からその眞價を高會を結成、五日午前十時江めつゝあり四季を通じ觀光田停留所前にこれが發會式客の絶え間がない、殊に春を紅葉の谷間に仮設された

慰安會の椿事
三松鑛會館全燒、重傷者出す

石城郡川部村字小川三松炭又枝さん、なお卅日は第六鑛では五日午後七時半ころ小で開講の豫定同鑛會館では勞務者並に家族慰安會を開催中映寫中のフイルムから發火、同館九十六坪を全燒、管理人の松島忠重(二八)さんは左脚を重傷同字日雇片根ヨシ子(二三)さんは混雜中人の下敷になり重傷を負つた外輕傷者數名を出した、損害はやく百万圓、原因はフイルムの加熱と言われているが植田地區署で責任者を招換取り調べ中

船火事
五日午後五時ころ四ツ倉町新町漁業長谷業伸次郎(五五)さん所有第二北洋丸(二〇トン)は四ツ倉港にけい留中機關室の寢室から發火、機關場を全燒した、原因は漏電から

11月文化講座
十一月の文化講座は十七日午後一時半から平第二小校舍ほう室で開く、講師は日本文化の前途について＝吉屋貞一さん、婦人問題について＝敎委石城出張所高木

町村合併のモデル
平市を北會津から視察

若松市と隣村北會津郡町北村との合併促進委員若松市鈴木促進委員長及び町北村議會議員八名の一行は先般合併した平市と舊飯野村との合併狀況調査のため五日午後來市、市役所を訪問し鈴木市長、阿部助役、永山飯野支所長より合併までの經過、合併後の實情等を細に亘り聽取した

麻雀會
平鐵道クラブでは來る十二日午前十時から平保線區では職員麻雀大會を行う

偽電報で詐欺
宮城縣牡鹿郡萩の濱生れ仕所不定無職平塚泰治(二四)は二十九日鹽釜からの二セ電報と名刺を持つて江名内鄉町から野菜五百貫をつ運轉手佐藤義一(三二)さんは

會大棋將
平將ぎ互樂會十一月例會は十二日午前九時より同會で行う、前回に前田三段(古河鑛)が優勝し優勝カップを獲得したが今回より三回優勝者（連續でなくも可）に將ぎ盤を贈呈する事になりき友多數の參加を望んでいる

トラック河に飛び込む
縣販連小高出張所トラック

列車スリ犯人擧る
街の探偵に現認されて

好間村上好間字馬場前うどん加工業飛田千代(四七)さん方では二日朝三時頃自宅裏加工場のえび錠が破られ小麥粉六貫目、うどん六貫目など盜まれた

うどん屋荒す
好間村上好間字馬場前うどん加工業飛田千代(四七)さん方では二日朝三時頃自宅裏加工場のえび錠が破られ小麥粉六貫目、うどん六貫目など盜まれた

列車に投石
五日平驛午後五時二十二分發上り二七〇列車が勿來關本間の第一トンネルを通過中沿線の山中から投石した者あり窓ガラス二枚を破損した犯人捜査中

ベルトを種にサギ
平市三丁目生れ住所不定無職酒井正夫(二四)は詐欺犯として市署で取調中同人は昨年六月頃市内紺屋町六五福田商會勤務入江儀平さんより五吋ベルト長さ七十五尺(時價二万五千圓)を他に賣つてやると稱して之を騙取指名手配中であつたが三日鹽釜市署において逮捕され身柄を連行した

元戰車將校崖から轉落
東京都中野區千光前町一〇板倉利明(二七)さんは五日午後二時頃市内舊城跡丹後澤北側の高さやく五米の崖から轉落大河内醫院に運ばれ手當を受けている氏は陸上戰車隊將校として從軍中右足切斷各地を行商中の奇

出生
廿九日平市二町目鈴木靖さん長女三枝子さん△七日平市八幡小路鈴木次夫さん長女幸子さん△廿八日同北目町川島廣榮さん長男良一さん

死亡
三日平市新川町佐藤保吉(六六)さん△三日平市古鍛冶町小駒秀勝(一)

婚姻
四日平市南町鈴木文吾(二六)さん安達郡二本松町山田和子(二三)さん△廿五日平市仲間町藤田眞平(二三)さん東京都江東區深川涌泉靜子(二一)さん

新人野球決勝戰は十二日
平地區高校（磐高、平商、平工、內高）新人野球リーグ戰は三日午前九時より磐高球場で行つた結果、平商內高は夫々二勝一敗で十一日頃優勝決定戰を行う事になつた、三日の戰績は次の通り
平高5A－4平工
內高5A－4磐高
平商6A－1磐高

〃〃〃〃乳兒用砂糖配給
平市の十月分乳兒用砂糖の配給は六日から四日間各登錄砂糖小賣店で毋乳榮養兒二百瓦人口榮養兒一瓩五百瓦、姙婦四百五十瓦を配給する、價格は一斤當り四十二円五十錢

疊表盜難
市內鍛冶町一九無職管野兼松(四)さん方では五日午後七時から六日午前五時迄の間に同町水天宮神社から疊表十枚三千圓相當を盜まれた

兒童襲う暴漢
檢擧
五日午前九時ころ湯本町三丁目、仙臺屋呉服店伊關呉服店、吉田屋呉服店、かみや呉服店、齊藤呉服店、三井呉服店、川又商店、壽呉服部、山吉呉服店、小野榮呉服店、谷屋呉服店、諸橋呉服店

▲印刷工務員募集▼
錦港社
諸印刷
和洋製本
荷札製造
小名濱印刷所
小名浜町中坪三
電話五四番

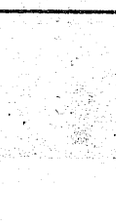

【七日】後6時30分家庭と婦人＝敎育えの情熱＝新日本婦人同盟、鵜川清子

平呉服會結成記念
各店競つて特價品山積
平呉服會加盟店
才槌小路　松屋呉服店
一丁目　渡邊呉服店
一丁目　仙臺屋呉服店
二丁目　伊關呉服店
吉田屋呉服店
南町　かみや呉服店
三丁目　齊藤呉服店
白銀町　三井呉服店
驛前　川又商店
四丁目　壽呉服部
新川町　山吉呉服店
小野榮呉服店
谷屋呉服店
諸橋呉服店

11月5日より15日まで
冬衣大賣出し
東山温泉一泊御招待
20名様（他500名様映画御招待）
御買上百圓毎に抽籤券一枚進呈

磐城毎日
社長　大和田與兵衛
發行所　福島縣平市南町
株式會社磐城毎日新聞社
編集兼印刷發行人　遠藤孝倫
電話（平）一二一番

木炭部新設
配達迅速
水野氷室
平市大町　電話二九九番

昭和25年(1950) 11月7日 (火曜日) 第142号 磐城毎日新聞 定價1ヶ月50円 一部賣二円 第三種郵便物認可 (二)

阿部公認候補を應援

自由黨支部協議會で決定

自由黨平支部、同石城支部では來る十日行われる縣敎育委員選擧對策につき五日午後一時よりいわき民報閣上ホールにおいて兩支部合同役員會を開催、關内代議士、金古平支部長、直田石城支部長、野崎元縣議、萩補阿部信義さんの當選を期し協力應援する事に滿場一致決定し午後二時三十分終

原前平市會議長他約三十名相馬地區より佐藤弘毅さん外一名特に出席し植田縣議了した

投票數は何票？

鳴物入りで棄權防止

石城地方事務所では別項のった、出しものは豊富で幼縣敎育委員選擧に對する棄權防止の啓蒙宣傳に對し新聞社側の協力方につき懇談會を催したが同地方事務所では四日午前十時より會議室において各町村の選擧事務主任會議を開催、主として棄權防止について最後の打ち合せを行い、更に棄權防止の啓蒙宣傳に平市と同様學校生徒、兒童を動員する計畫で六日地方事務所會議室において郡下中學校長會議を開催し啓蒙宣傳に對する具体案を協議する事となつたが、棄權防止運動の督勵の意味で豫算が許せば投票率の良成績であつた町村の學校に對し賞品として學校用品を贈る等の事も考慮されている、なお好間村選擧管理委員會では敎委選擧に對する村民の關心を高めるため次の方法で懸賞募集を行つている

△來る十一月十日行はれる敎育委員選擧の好間村における投票數は何票か

右の通り豫想を募集し適中者若しくは投票數に近いものに一等五百円、二等三百円、三等二百円の賞金を贈る

未拂賃金の請求に

休山鑛で組合を結成

双葉郡龍田村龍田炭鑛從業員は同鑛の休山により第二者に對して滯納差押處分を行う七万円のうち四百戸の惡質十五日渡邊村、十六日磐崎村、十七日山田村、廿日入遠野村、廿二日田人村、廿二日川部村、廿四日三阪村

全國卓球豫選

全日本硬式卓球大會磐城豫選會は來る十二日午前九時から磐高講堂で行う、競技種目は高校生以上の一般男女シングルス、同ダブルス、同混合ダブルス女子の部 一位＝赤井第一(二勝零敗)二位＝平一中(一勝一敗)

縣政を聽く會

蓮沼議長講演

三坂村差鹽小中學校では豫てより屋根瓦葺替を五十万圓を投じ工事中のところ此の程完成、十三日午前十一時より竣工式をあげる、當日は蓮沼縣會議長も出席同部落主催縣政を聽くの會で蓮沼議長の講演がある

學生二万を檢診

レントゲン車出動して

縣衛生部では平保健所管下週間を昭和廿四年度分國民健康保健料の滯納者一掃週間として滯納者三千戸八十

小中高在校生徒約二万人の早期檢診のため來る廿一日レントゲン自動車を平保健所に派遣する事になつた、なお一般團体でも二百人以上の申込みがあれば檢診に出張する事になつており十五日まで平保健所へ申込みの事

健保料の滯納整理

平市保險課では六日から一るので十一、二日に郡山大平商高 賓崎庄太郎作「秋

コンクール豫選

各高校から參加申込む

第四回縣演劇コンクールは正座で豫選を行う事になつ十八九日福島市新聞座で第一部(高校)第二部(青年團)磐城高 宮澤賢治作「き餓第三部(職域團体自立劇團)陣營」磐女高 ジャーネット・マ

小名浜通信

第二中建築が作山組の手に依つて着工されたと相前後して屋根瓦の必要が目前に横つて居る、處が第三小學校や高校の新築に當つて何も瓦のために問題を釀し兎時から午後五時三十分からの二回に亘つて平和會館で行はれた、老若男女で會場は超滿員の有樣で五日午後二時から再公開の運びとな

盛況だつた湯本演劇會

湯本町リクリエーション協會主催の湯本地區連合第一回演劇發表會は四日午前九時から午後五時三十分からの二回に亘つて平和會館で行はれた、老若男女で會場は超滿員の有樣で五日午後二時から再公開の運びとな

茨城縣高萩町山一炭鑛第二斜坑は左第五片より去る八月初旬頃から毎分十乃至十五立方フイートの出水を見ていたが、十月末から猛烈になり毎分百五立方フイートの出水で百五十馬力五台四十馬力一台の排水ポンプを備いつけ排水に當つているが十月二十八日以後は作業不能に落ち入つている、同坑は十九年と二十年にも同様の出水を見て居り復舊は相當永びくものと見られる

山一炭鑛に出水

現金スラれる

東京都豊島區巢鴨四丁目二無職門馬武(五四)さんは五日午前九時四十五分湯本發下り列車に乘車したがズボンのポケットより現金三百七十円入黑革財布をすられた

×

郡山市細沼町七四硝子加工業有賀兼吉(三七)さんは五日木戸驛から午前十二時四十三分發列車に乘車し假眠中皮製財布約一千七百円相當をスラれ平鐵道公安室へ届出た

×

田村郡船引町大字柳清水農石井正衛(四〇)さんは五日午前八時ごろ平驛出札口にガイカが上つた、地區署はスポーツには弱いもの

郡下排球選手權大會開く

來る十二日午前九時より平商コートにおいて第三回石城地區排球選手權大會を開く、參加チームは一般及び高校であつて男女二十一チームが參加、選手權爭覇の大熱戰が繰り展げられる事になつた

×

第三回平、石城地區中學校排球選手權大會は四日午前九時より平商コートにて女子十一チーム、男子三チーム、計十四チームが參加して開れ赤井第一(女二(二勝一敗)男子の部 一位＝內鄉第一(二勝零敗)二位＝平一中(一勝一敗)

夫の後追つて自殺

小名濱町榮町無職紺野とく(四五)さんは五日午前八時ごろ自宅六疊の寢室で布團の上に肌着一枚で死んでいるのを附近の人が發見して小名濱町署え届け出た、同署では一時他殺と見て緊張したが同人は前夜同町仲神明町資生堂藥局から猫いらず廿錠を求めまんじゆうの中に入れて食べ自殺したものとくさんは約二ケ前に夫と死に別れその後一人で暮していたもの

哲學かぶれて飛込自殺

錦町大倉農下山田捨藏氏四男光雄(一七)さんは四日午後十一時頃常磐線ガード附近で上り列車に飛び込み自殺した、最近哲學かぶれからと見られている

錦町上中田三三松本はる(三)さんは映畫をみるため下り仙台行二二五列車に乘車したが同人は前夜同町仲神明町資生堂藥局から猫いらず廿錠を求めまんじゆうの中に入れて食べ自殺したものとくさんは約二ケ前に夫と死に別れその後一人で暮していたもの

一次狂犬病豫防注射

平保健所では過般管下畜犬に對して狂犬病豫防接種を實施したが未だ郡下には七百頭近く未接種畜犬がいるので來る十三日から第二期狂犬病豫防接種を實施する日程は左の通り

十三日平市、十四日錦町、

拾い読み

どう思つたのか地區署長から在市記者に野球の試合を申込んで來た、どこの官廳でも對手にしない弱虫チームの地區署が記者クラブを對手に選んだのは手頃の鴨と見たのか▲こうなつてはいとまれた喧かを買わにやなるまいと各社の記者が快諾▲ところで佐藤署長署員双葉高 山本有三作「本會

きつとお氣に召す！
當店獨特のドライクリーニング
完全消毒・高級洗劑使用 お急ぎの品は超スピードで
合名會社 白榮舍ランドリー
平市田町 電話661番

印刷物の御註文は迅速確實の當店え
大和田印刷所
平市中町廿三番地
電話七二九番

本場 牛豚肉 自慢
第一屋 電539
第二屋 電794
迅速配達

十一月一日より開業
廣大な山林の中腹、翠の松に圍まれた離家からの眺望は繪のようです
御家族御同伴で御保養がてら一日の御清遊を御待ち申しております
平市向鎌田(平神橋東側)
旅館 山荘 電二九四番
同別館

百貨店々舗豫約募集
熱心なる經營者を求む!!
湯本町商業街中心絶好の場所
二階七間階下八間【炊事場風呂便所付】
二階は住居として提供
湯本町(三函)愛生堂藥局側
久保木卓也

平名物 尼子まんじゅう
市内有名菓子舗ニアリマス

▼健康体は家庭の和樂、愛情の源泉
▼疲勞、肩こりは万病のもと
腹整長壽若返りの健康法
手技療法
目科醫療矯正 体操
應用スポーツマッサージ
申込時間 午前八時—午後十時
出張專門 平市田町渡部理髪舗方電八四四
日本体育專門學校卒業
術士 藤森福

うまい!!! 安い!!
好評の シュウマイ
中華そば 和食・洋食

三丁目 電六二四 平会館