昭和25年(1950) 9月22日（金曜日）第104号【日刊・月曜休刊】

磐城毎日新聞

可認物郵便種三第日6月7年25和昭

社長 大和田與平
編輯兼印刷人 遠藤孝倫
發行所 株式會社磐城毎日新聞社
電話(平)一二一〇番
福島縣平市南町

土木建築設計請負
磐城土建工業株式會社
社長 強口唯七郎
平市小太郎町
電話五・二六三・一〇三四番

失業者は鑛業關係に多い 然斷

學歷、職別の安定所調査

平職安所管内の失業者は現在三万人は降らないと言われ中小炭鑛の多い石城地方の深刻な失業難を露呈しているが、現在平職安で取扱ふ日雇勞務者の前職別調べに見ても鑛業關係の前職者がトップを占めてゐる、八月二十日現在平職安取扱い日雇勞務者三千四百五十六名の前職別、年令別、學歷別調査を見ると

年令別

	性別	人數
十九才未滿	男	二八八
	女	一一二
二十才から二十九才まで	男	七四七
	女	三二六
三十才から三十九才まで	男	三六七
	女	四五二
四十才から四十九才まで	男	三八八
	女	三二二
五十才以上	男	三三四
	女	一一九

學歷別

	性別	人數
未修學者	男	一〇四
	女	一二二
小學卒者	男	七一四
	女	六六四
高小卒者	男	一、一一八
	女	四九一
中學中退者	男	四七
	女	一一
中學卒者	男	一、三二
	女	四三
專門學卒者	男	七
	女	一
舊制大學卒者	男	二
	女	

前職別鑛業關係

	性別	人數
林業關係	男	二九
	女	五
運輸通信關係	男	九一
	女	一〇
建築工業關係	男	四三一
	女	一二七
製造工業關係	男	一五一
	女	六八
商業關係	男	六五
	女	三四
農業關係	男	三五
	女	三三
無職者	男	二八九
	女	一二四
サービス關係	男	一一
	女	一八
ガス、電氣	男	二五
	女	一
水道關係者	男	一八
水産關係者	男	一四三
その他	男	八五
	女	二一四
計	男	二、一二四
	女	一、三三二

遊興稅の徹底に

稅務當局一般協力要望

改正地方稅法による遊興飲食稅は去る九月一日から實施されこれに伴ひ旅館貸、席、待合、料理店、カフエー、キヤバレー、バー、一般飲食店、喫茶店及び外食券食堂等において宿泊、飲食、遊興した時はその料金を課稅標準として當該稅率による稅額をその場所の經營者に對し納稅義務者である客が支拂はなければならないことになつて居り經營者に於ては必ず正規の領收證を發行、交付すべき事を嚴に義務づけられて居りこの種違反行爲のない樣指導啓蒙に努めて居るも一般に於ても周ち徹底を計り遺漏なきを期し度いかんがえであり、御支拂の場合は必ず正規收領証の交付も請求せられる樣協力せられたいと地方事務所では要望してゐる

事務所新築着手

小名濱町信用組合で

小名濱町信用組合では兼て百円を要すると見てゐる事務所の新築の議を進めて居たが愈々設計なり、間口六間半奥行八間、總二階建延坪五十六坪の現代式鐵筋コンクリーで着工する事となつた既に敷地古屋は取り潰はしに着手したので十二月中に完成し明年一月一日には新築事務所で事務を開始する事となるであらう

優良警官表彰

昨日市署で行ふ

平地區署では窃盜現行犯人逮捕及び其の他犯罪檢擧に對する優良警察官四名の表彰式を廿一日同署で行つた表彰者は平地區勤務巡査清水隆雄（大野村駐在巡査）郡正（大浦村駐在巡査）管野照夫（草野村駐在巡査）田倉伊佐美

錦町でも警官表彰

廿日錦町署では上半期（一月—六月）犯罪檢擧及び注意報告の優良警察官の表彰を行つた、犯罪檢擧栄花久次郎巡査三十九件、遠藤修造巡査三十七件、注意報告の部では藏野幸一巡査がそれぞれ表彰された

〃〃〃〃〃 タコ中毒で重態

勿來町窪田通り平山自動車整備工場運轉手小峰昇君（三）は十九日朝食の時たこを料百円を持參すること

共同募金打合會

〃〃〃〃〃

十月一日より開始される赤い羽根の共同募金平市の割當ては既報の如く四十三万六千圓であるが市ではこれを戸別募金、興業募金街頭募金によつて完遂を期して

小名濱町議會

廿六日召集

小名濱町議會は來る廿六日午前九時から開會廿五年度追加更正予算の件を附議す、その他數件の議案が提出されてゐる

跨線橋設置着手か

綴驛國道管理局と折衝

平土木監督所上村所長は内移轉により踏切りを無くそ郷町綴驛構内跨線橋設置問題及び縣道小川郷平線赤井ついては鐵道當局でも感心のは十九日朝食の時たこを料百円を持參すること

石炭需給協議會

關係業者で近く結成

廿七、廿八の兩日東京通産る事が豫想されるので、こ一日秋季陸上運動會を開催同三日は修學旅行と決定した、三年生は三日二泊で箱根へ六日一、二年生は仙台方面へ各生徒の希望を容れて出發する

平驛で五万円スラる

平市正月町一九建具業作田文平（四四）さんは二十一日午前七時半ころ商用で植田町に行くため平驛常磐線ホームで列車待合せ中ワイシヤツ前部右ポケツトに入れて居た現金五万圓をスリ取られ平鐵道公安室に届出た、平鐵道公安室で各驛に手配犯人嚴探中、容疑者は腕にイレズミのある一見ゴロツキ風の男と見られてゐる

狂犬病豫防接種を實施

平保健所では狂犬病豫防接種を廿九日から十月二十日まで實施するがこれと同時に市町村の無登錄畜犬は速に届出される樣要望している、若し接種を受けない場合は野犬と見なし處罰すると語つている、なお接種を受ける者は當日畜犬と種痘

小女に暴行

懲役二年求刑

江名町大字江名字南町八二番地船員鈴木敏男に係る第二回暴行致傷銃砲所持禁止違反事件の公判は二十日午前十時から地裁平支部志郵判事係り石川檢事立會で開廷、被告鈴木敏男に懲役二年の求刑があつた

惡質かつぎ屋あがる

平鐵道公安室では二十日仙台驛發上野行二二〇列車に

建築資金の協議

保健所設立委員會開く

平保健所建設についての設立委員會は本廿二日午後二時より石城地方事務所應接間に於て開催する事となつたが協議事項は次の如くである

△建設資金の寄附募集を中心

△規約作製について

△寄附金募集方法、分擔業務等について

△その他必要事項について

居り二十五日午後二時より公會堂日本間に於て市内高等學校、中學校の校長の參集を求め街頭募金實施についての打合せを行い、翌二十六日は民生委員の定例會午前十時よりPTA會を開き家庭と學校の連絡、その他の催しを協議した、十日米）を押收、惡質食管法違反として横濱市中區花咲町土建業鈴木浩三（二〇）外一名を逮捕同日平市署に引渡した

河川復舊工事

入札行ふ

平土木監督所管内の二十五年度第四次災害復舊工事は五十箇所を越いてゐるが其のうち仁井田川、好間川、夏井川、宮川、滑津川など十一箇所の復舊工事がこのほど正式に着工決定となつたので二十二日、二十六日の両日平土木監督所内で工事の請負入札を行ふことになつた

商狀、經濟欄

【鮮魚】廿一日現在 卸値（單位貫）

さつまあげ	二五〇円
市況—時化の爲鮮魚の入荷なし、さつまあげ人氣よし	

【靑果市況】丸ヂ市場

三五—二五円	
四五—二〇円	
一一—九円	
六五—三五円	
一〇〇円	
身をすくむかな	

×

赤トンボその薄き羽が悲しきかり 摑めばぢつと

ひそみであるらむ

×

喜びよはた悲しみよ見下せる家並家並に

「松ケ岡公園にて」

文藝欄

×

秋の陽を樂しみてあり公園の

ベンチに寢たる浮浪なる兒

×

せみの音の

聞えずなりて十日あまり

子供の聲も絶えてけるかな

×

公園の奥に來て

只一人

悲しき顏す嬉しき顏す

×

木陰よりつと走り出たる女

あり 泣きたる頬を

ぬぐはずにして

×

人かげの見えなき山の草むらに 唯一人來て

人事ニュース

△平石炭事務所佐藤京三總務課長は廿一日縣廳に出張し炭鑛の防風林關係の融資問題につき打合せを行い廿二日歸る

△同總務課間宮喜久雄事務官は廿一日資源廳に出張し炭鑛の經理狀況並に最近に於ける復金融資金の炭鑛別殘額調査の打合せを行つた

△同堀利信統計課長は廿一日資源廳に出張し八月生産と需給並に廿六年度の炭鑛豫算面に關する打合せを行い廿六日歸廳する

東洋紡 三一
鐘紡 一四三
日清紡 三〇七
呉羽紡 一三三
日東紡 一二六
片倉 六六
帝人 一六六
東洋レ 一四〇
新光レ 三一三
山バル 八〇
東海上 三五五
新郵船 一七
三井船 三八
日發 三四・五
三井山 四六
日石 八一
三井造 一八〇
日立 三六
東北パ 三一〇
苫小牧 一七五
十條紙 一八七
本州紙 三六
日セメ 八〇
磐城セ 一六五
小野田 一三三
不動新 一四三
陽和不 一八四
開東不 三三〇
三越 四八
日發酒 二七
朝發酒 三一〇
キリン 三一四
寶酒造 一五八
野田醬 三五五
豊年油 一二六
高壓 五二
日産化 三六
活 一二四

事故

自轉車と衝突

廿日午後一時半ころ平市正月町一九建具業作田文平（四四）さんは二十一日午前七時半ころ商用で植田町に行くため平驛常磐線ホームで列車待合せ中ワイシヤツ前部右ポケツトに入れて居た現金五万圓をスリ取られ平鐵道公安室で各驛に手配犯人嚴探中、容疑者は腕にイレズミのある一見ゴロツキ風の男と見られてゐる

惡質かつぎ屋あがる

平鐵道公安室では二十日仙台驛發上野行二二〇列車に

小女に暴行

懲役二年求刑

江名町大字江名字南町八二番地船員鈴木敏男に係る第二回暴行致傷銃砲所持禁止違反事件の公判は二十日午前十時から地裁平支部志郵判事係り石川檢事立會で開廷、被告鈴木敏男に懲役二年の求刑があつた

狂犬病豫防接種を實施

平保健所では狂犬病豫防接種を廿九日から十月二十日まで實施するがこれと同時に市町村の無登錄畜犬は速に届出される樣要望している、若し接種を受けない場合は野犬と見なし處罰すると語つている、なお接種を受ける者は當日畜犬と種痘

〃〃〃〃〃 タコ中毒で重態

勿來町窪田通り平山自動車整備工場運轉手小峰昇君（三）は十九日朝食の時たこを料百円を持參すること

共同募金打合會

〃〃〃〃〃

十月一日より開始される赤い羽根の共同募金平市の割當ては既報の如く四十三万六千圓であるが市ではこれを戸別募金、興業募金街頭募金によつて完遂を期して

小名濱町議會

廿六日召集

小名濱町議會は來る廿六日午前九時から開會廿五年度追加更正予算の件を附議す、その他數件の議案が提出されてゐる

跨線橋設置着手か

綴驛國道管理局と折衝

平土木監督所上村所長は内移轉により踏切りを無くそ郷町綴驛構内跨線橋設置問題及び縣道小川郷平線赤井ついては鐵道當局でも感心のは十九日朝食の時たこを料百円を持參すること

石炭需給協議會

關係業者で近く結成

廿七、廿八の兩日東京通産る事が豫想されるので、こ一日秋季陸上運動會を開催同三日は修學旅行と決定した、三年生は三日二泊で箱根へ六日一、二年生は仙台方面へ各生徒の希望を容れて出發する

平驛で五万円スラる

平市正月町一九建具業作田文平（四四）さんは二十一日午前七時半ころ商用で植田町に行くため平驛常磐線ホームで列車待合せ中ワイシヤツ前部右ポケツトに入れて居た現金五万圓をスリ取られ平鐵道公安室で各驛に手配犯人嚴探中、容疑者は腕にイレズミのある一見ゴロツキ風の男と見られてゐる

事務所新築着手

小名濱町信用組合で

小名濱町信用組合では兼て百円を要すると見てゐる事務所の新築の議を進めて居たが愈々設計なり、間口六間半奥行八間、總二階建延坪五十六坪の現代式鐵筋コンクリーで着工する事となつた既に敷地古屋は取り潰はしに着手したので十二月中に完成し明年一月一日には新築事務所で事務を開始する事となるであらう

優良警官表彰

昨日市署で行ふ

平地區署では窃盜現行犯人逮捕及び其の他犯罪檢擧に對する優良警察官四名の表彰式を廿一日同署で行つた表彰者は平地區勤務巡査清水隆雄（大野村駐在巡査）郡正（大浦村駐在巡査）管野照夫（草野村駐在巡査）田倉伊佐美

錦町でも警官表彰

廿日錦町署では上半期（一月—六月）犯罪檢擧及び注意報告の優良警察官の表彰を行つた、犯罪檢擧栄花久次郎巡査三十九件、遠藤修造巡査三十七件、注意報告の部では藏野幸一巡査がそれぞれ表彰された

昭和25年(1950)9月22日　(金曜日)　第104号　磐城毎日新聞　(二)　可認物便郵種三第　一部賣二円　円50月1ケ1賣定

モデル學校に登場か

生徒(好間小校)の自主的活動ぶり

好間村第一小學校(校長横内瀧藏氏)生徒の自主的活動は社會一般の縮圖を取り入れた模範的なもので登場せんとしてゐる、自由研究の各部門が發足してその後好小タイムは稍し豆アナウンサーも專屬生徒が當つてゐる用語も標準語使用に養成されてゐてまた完全給食實施に要する事になりパン食については月に數回はウドン、スイトン等として完全實施に要する經費は一人一回六円から六円五十錢月に百二十円から百三十円であるのでそれの捻出にはPTAにかけ各校給食委員と話しあつて各家庭の負垣をかるくする樣圖る事になつた

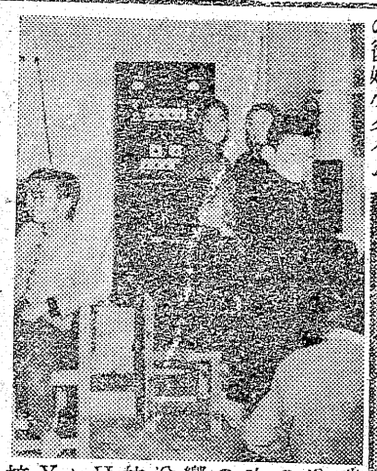

設は日本放送局を見學の上模ほう昨年十万円の工費で防響裝置の放送室を安備技術部はNHKそのまゝの縮圖でYKH好間校内放送と時期は十月中旬豫定の社會教育委員會は延期となり廿日午後一時から平市役所で成人講座開設について協議會をなほ九月中の轉出轉入は轉開いた

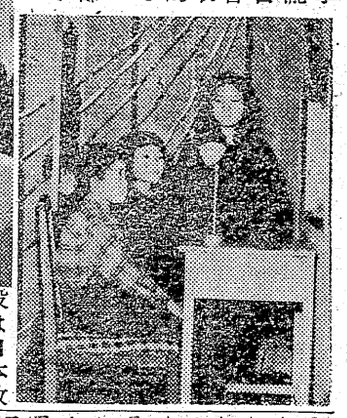

その内男十四萬四千六百四十一名、女十四万二千八百九十四名で昨年同月人口廿九万二千七百七十四名に比べて五千名の減少を示して居る、これは飯野、神谷の平市合併と失業者の出稼による轉出などが大きな原因八月中の人口は廿八万七千四百廿二名で一ケ月に百十三名の增加となつてゐる、

成人講座開設
協議會

人が二千六百九十三名、轉出三千三名、出生七百九十三名、死亡二百廿一名で外國人は中國人が十名(男四女六)朝鮮人一千十二名(男五百九十四、女四百十八名)となつて居り來る十月一日の國勢調査では果してどんな數字が出るか

兒童のパン食等

完全給食打合せ會開く

十九日午前九時より平第二小學校において關係者約三十名の參加で完全給食實施に要する經費は一人一回六円から六円五十錢月に百二十円から百三十円であるのでそれの捻出にはPTAにかけ各校給食委員と話しあつて各家庭の負垣をかるくする樣圖る事になつた

幸運はたして誰に

市復興寶くじ抽籤近し

平市が始めて發行した戰災復興寶くじは豫想外の好成績で消化されてゐるが愈々來る廿六日午後一時から市公會堂に於て市議、各社記者等關係者立會のもとに抽籤を行ふことになつた、はたして十万円の幸運は誰の手に納まるか漸く興味を以つて迎えられてゐる

保健婦定例講習會

平保健所では郡下の保健婦約四十名をあつめ來る二十七日九時半から石城地方事務所會議室で定例講習會を開く、當日は優性保護法について植頭技師の講演がある

諏訪教授講演

常陽二階で開く

二十四日午後一時半より市内常陽銀行二階においてキ

社會教育研究會

廿九日から原ノ町に

文部省および縣教育委員會次の事柄について研究する主催の第四回社會教育研究大會は來る廿九、卅日の両日原の町に開催する、社會教育活動の向上充實を圖るためで講師として仙台民事部係官縣教育委員會教育長同社會教育委員、縣教委事務局社教課長社會教育課職員が擔當し參加者は市町村長、市町村會議員、市町村社教委員學校長、公民館、PTA、婦人會、青年學級、文化團体、社教團体、勞組の各代表者および學識經驗者では廿八万七千五百卅五名で

一、社教委員の任務
二、圖書館法
三、良いプログラムの作成
四、地域社會における社會教育各種團体相互の關係
五、民主團体を如何に改善するか等である

石城郡九月現在人口動態

石城郡夏井村大字山崎字山岸農牧野柱輔(三〇)は廿日詐欺、横領容疑で平地區署に逮捕された、同人は去る六二千円を保管したが現ざい月下旬に同村農箱崎弘豊(三)同志賀二郎(八)から千葉縣に行けば良い仕事がある

欺した揚句暴行

夏井村横領男逮捕

石城郡夏井村大字山崎字山からと言葉たくみに誘惑、百円を出させた外志賀から誘致運動をやつて居たのである

×

そこで工場建設の決定者は名濱町を輕視した事は大竹知事に接した人なれば判る筈で、判つて居るから知事を相手にせずに他の方法で

保健所

習會

平市役所では廿九日午後一時半から市公會堂において市議、各社記者等關係者立會のもとに抽籤を行ふことになつた、はたして十万円の幸運は誰の手に納まるか漸く興味を以つて迎えられてゐる

保健婦定例講習會

平保健所では郡下の保健婦約四十名をあつめ來る二十七日九時半から石城地方事務所會議室で定例講習會を開く、當日は優性保護法について植頭技師の講演がある

諏訪教授講演

常陽二階で開く

二十四日午後一時半より市内常陽銀行二階においてキ

食用油も增配

在宅結核患者に

平市役所ではさきに在宅結核患者に砂糖主食の特配を行つていたが左記要領により食用油も增配することになつた、配給對象、手續、申請者及び診斷書の樣式は

石城郡九月現在人口動態

諏訪教授講演

常陽二階で開く

二十四日午後一時半より市内常陽銀行二階においてキ

保健婦定例講習會

平保健所では郡下の保健婦約四十名をあつめ來る二十七日九時半から石城地方事務所會議室で定例講習會を開く、當日は優性保護法について植頭技師の講演がある

欺した揚句暴行

夏井村横領男逮捕

石城郡夏井村大字山崎字山岸農牧野柱輔(三〇)は廿日詐欺、横領容疑で平地區署に逮捕された、同人は去る六二千円を保管したが現ざい月下旬に同村農箱崎弘豊(三)同志賀二郎(八)から千葉縣に行けば良い仕事がある

小名浜通信

十五日本欄の記事に就ての反響は町民の各層に亘つてあつた樣だ、只遺憾とする處は徒らに逆な判斷して屁理くつをつけ町民を惑はする事の非なる点でこれに對して一言を言ふて置くの必要を感じた、大竹知事の小名濱町を輕視した事は大竹知事に接した人なれば判る筈で、判つて居るから知事を相手にせずに他の方法で誘致運動をやつて居たのである

×

そこで工場建設の決定者は名濱町岡小名字池袋人夫渡邊義江(九)は去月十日から九月六日迄の間に小名濱港工事々務所から赤釘二十六貫目、時價七千円相當を盜んだ外十六日夜には同地内平電通管理所の所屬の電話線二百米、時價一千円相當を盜んだことが判り十九日小名濱署に逮捕された

八月出炭高

平石炭事務所管内八月中出炭高は十九万五千一百六十三屯で七月より三万屯下廻つて居り貯炭高七万九千屯

築港事務所から赤釘盜む

小名濱町岡小名字池袋人夫渡邊義江(九)は去月十日から九月六日迄の間に小名濱港工事々務所から赤釘二十六貫目、時價七千円相當を盜んだ外十六日夜には同地内平電通管理所の所屬の電話線二百米、時價一千円相當を盜んだことが判り十九日小名濱署に逮捕された

八月出炭高

平石炭事務所管内八月中出炭高は十九万五千一百六十三屯で七月より三万屯下廻つて居り貯炭高七万九千屯

小名浜通信

十五日本欄の記事に就ての反響は町民の各層に亘つてあつた樣だ、只遺憾とする處は徒らに逆な判斷して屁理くつをつけ町民を惑はする事の非なる点でこれに對して一言を言ふて置くの必要を感じた、大竹知事の小名濱町を輕視した事は大竹知事に接した人なれば判る筈で、判つて居るから知事を相手にせずに他の方法で誘致運動をやつて居たのである

×

そこで工場建設の決定者は名濱町岡小名字池袋人夫渡邊義江(九)は去月十日から九月六日迄の間に小名濱港工事々務所から赤釘二十六貫目、時價七千円相當を盜んだ外十六日夜には同地内平電通管理所の所屬の電話線二百米、時價一千円相當を盜んだことが判り十九日小名濱署に逮捕された

紺屋町青年會各催し開く

紺屋町青年會では町内の親睦融和を圖るために二十三日市營球場に町内東西對抗野球大會を開く、また十月上旬には町内選出の市會議擧町一致團けつこそ總てを解決するとき町發展の地の利用を有しながら人の和を缺き百年の計を過まらぬ爲襟度を示したいものである

大島氏葬儀

故大島勝美氏葬儀は二十二日午後一時自宅に於て告別式を行ふ

前七時十五分國体縣豫選を顧みて後6時30分縣政便り「國勢調査はこうして」縣統計課長荒澤平八後7時30分鄉土の夕(一三九)「天然資源開發」郡山放送劇團、平石炭事務所長鈴木高麗雄の錄音歌謠曲、常磐炭鑛栗原利雄、山崎ヤス子、常磐炭礦合唱團の錄音

紺屋町青年會各催し開く

紺屋町青年會では町内の親睦融和を圖るために二十三日市營球場に町内東西對抗野球大會を開く、また十月上旬には町内選出の市會議擧町一致團けつこそ總てを解決するとき町發展の地の利用を有しながら人の和を缺き百年の計を過まらぬ爲襟度を示したいものである

大島氏葬儀

故大島勝美氏葬儀は二十二日午後一時自宅に於て告別式を行ふ

讀賣野球郡予選卅日から

二十八日午後一時より石城スポーツ連盟において卅、一日平商、平工市營の三球場で行ふ第八回縣下讀賣軟式野球郡予選の主將會議を開き組合せその他を決定する、參加チームは十六チームである、七、八日原の町で開く縣大會には郡下より二チームの出場を見る

庭球優績で

千葉選手受賞

全日本選手權大會から

廿三、四日明石市公園コートで行ふ全日本庭球選手權大會に平クラブより千葉、大門組、渡邊、松本組の二チームが出場する本大會で男子には天皇杯が下賜されるのが女子には無つた所本年度より皇后盃が下賜される事になつたので熱戰に拍車をかける事にならう、また千葉ハツノ選手は廿四年度女子一般軟式庭球の最優績選手に選ばれて本大會に表彰される事になつた、一行四選手は昨廿一日午前十一時十二分平發上野行で二制覇えの旅にたつた

體操大會へ深井氏出場

出、一日の両日盛岡市で開く東北六縣体操競技選手權大會兼國民体育大會体操競會社の首腦部で大原社長には今回が初めてゞあるが專務仙石氏常任監査役安原氏には面會をして居り、其の内容は大原社長に會つて見た結果と聊かも違つて居ない、それを判つて居た委員側からは大竹知事が小名濱の運動を斷念せしめんとした事が判然と知れるであらう

×

其處に運動の必要が起り、隱れたる努力が必要であるのであるが大原社長との會見に依つて外資導入も建設候補地も未決定である事が確認したる以上、今後の運動が必要視せねばならない事を深く考うべきであらう

×

動もすればリコールされた議員の運動は信用出來ないと言ふものもあるが、リコールするべからざるものをリコールせんと狂奪したものが敢てこの言を吐くとは一町の平和を攪乱せんとする野望を持つものゝ放言であつて又しても言ふべからざる事を言ふ、反逆者の呟語である事を知るを得るだらう、總て鄉土進展を策する場合に成否を考へて躊躇する樣では他に奪取され悔を殘すのみとなる運動に實を結ぶ時が努力のけつ果であつてその努力は貴重なものであるそれを惡罵して活動力を殺かんとするが如きは非町民のする惡戲であつて尤つゝしもまねばならないものである何は兎もあれ花

幸運はたして誰に

市復興寶くじ抽籤近し

平市が始めて發行した戰災復興寶くじは豫想外の好成績で消化されてゐるが愈々來る廿六日午後一時から市公會堂に於て市議、各社記者等關係者立會のもとに抽籤を行ふことになつた、はたして十万円の幸運は誰の手に納まるか漸く興味を以つて迎えられてゐる

保健婦定例講習會

平保健所では郡下の保健婦約四十名をあつめ來る二十七日九時半から石城地方事務所會議室で定例講習會を開く、當日は優性保護法について植頭技師の講演がある

諏訪教授講演

常陽二階で開く

二十四日午後一時半より市内常陽銀行二階においてキ

欺した揚句暴行

夏井村横領男逮捕

石城郡夏井村大字山崎字山岸農牧野柱輔(三〇)は廿日詐欺、横領容疑で平地區署に逮捕された、同人は去る六二千円を保管したが現ざい月下旬に同村農箱崎弘豊(三)同志賀二郎(八)から千葉縣に行けば良い仕事がある

小名浜通信

十五日本欄の記事に就ての反響は町民の各層に亘つてあつた樣だ、只遺憾とする處は徒らに逆な判斷して屁理くつをつけ町民を惑はする事の非なる点でこれに對して一言を言ふて置くの必要を感じた、大竹知事の小名濱町を輕視した事は大竹知事に接した人なれば判る筈で、判つて居るから知事を相手にせずに他の方法で誘致運動をやつて居たのである

×

そこで工場建設の決定者は名濱町岡小名字池袋人夫渡邊義江(九)は去月十日から九月六日迄の間に小名濱港工事々務所から赤釘二十六貫目、時價七千円相當を盜んだ外十六日夜には同地内平電通管理所の所屬の電話線二百米、時價一千円相當を盜んだことが判り十九日小名濱署に逮捕された

八月出炭高

平石炭事務所管内八月中出炭高は十九万五千一百六十三屯で七月より三万屯下廻つて居り貯炭高七万九千屯

築港事務所から赤釘盜む

小名濱町岡小名字池袋人夫渡邊義江(九)は去月十日から九月六日迄の間に小名濱港工事々務所から赤釘二十六貫目、時價七千円相當を盜んだ外十六日夜には同地内平電通管理所の所屬の電話線二百米、時價一千円相當を盜んだことが判り十九日小名濱署に逮捕された

八月出炭高

平石炭事務所管内八月中出炭高は十九万五千一百六十三屯で七月より三万屯下廻つて居り貯炭高七万九千屯

小名浜通信

十五日本欄の記事に就ての反響は町民の各層に亘つてあつた樣だ、只遺憾とする處は徒らに逆な判斷して屁理くつをつけ町民を惑はする事の非なる点でこれに對して一言を言ふて置くの必要を感じた、大竹知事の小名濱町を輕視した事は大竹知事に接した人なれば判る筈で、判つて居るから知事を相手にせずに他の方法で誘致運動をやつて居たのである

×

そこで工場建設の決定者は名濱町岡小名字池袋人夫渡邊義江(九)は去月十日から九月六日迄の間に小名濱港工事々務所から赤釘二十六貫目、時價七千円相當を盜んだ外十六日夜には同地内平電通管理所の所屬の電話線二百米、時價一千円相當を盜んだことが判り十九日小名濱署に逮捕された

八月出炭高

平石炭事務所管内八月中出炭高は十九万五千一百六十三屯で七月より三万屯下廻つて居り貯炭高七万九千屯

三輪車運轉手一名を求む
獨身者住込の出來る方
年令二十才—三十才迄
給料委細面談
醬油・味噌釀造業
合名會社 岡崎屋本店
小名濱町本町
電話一三番

サンキユー
佐々木商店
平市鍛治町
電五〇三番

(口上)
平料理店組合
何時もお變りなき皆樣の御愛顧を深く御禮申上ます
噂に高い黑ビールを少量では御座ゐますが御揃へ致しまして御待ち申上げてをります
谷口樓 越の家
松本樓 玉よし
月迺家 石川亭
春の家 さつき
福元 初音
三益 福榮亭
山茶荘 村金みよし
八千代 梅林
田毎 すみか
寶來亭 春木亭
魚榮 松とみ
ときわ

22日より25日迄
(中映上)
戰後始めて我國に紹介される南米隨一の雄、藝術のアルゼンチンが誇る代表音樂映画
タンゴで結ばれタンゴで斷たれた奇しき戀、美しのメロディーに乘つて戀の爭いは續く
「タンゴ」アルゼンチン コスモス映画社
キヤスト ビルヒニア・ルーケ ホワン・ホセ・ミゲス フエルナンド・ラーマス
平 文 化 館

22・23・24日
(日)(土)(金)
(ナイトシヨウ)
画映國外獲得
1949年第2位
明るいユーモアと鐵壁の寫實を凝結させたイタリアン、リアリズムの精髓!
平和に生きる イタリヤ映画大作
平 映 館

開店披露
特別大サービス
子供ズボン
洋服と服地の店
いづみや
一度お寄りして店内を御自由に御覽下さい
平市本局隣り

秋冬の註文洋服
洋服仕立最高技術
最高級品……安値
本年流行の生地……
茶、立縞、グリーン立縞、紺無地
茶、ネズミの無地、斜織オーバ地
平市二丁目紅小路
渡邊洋服店
電話九五七番

運動用品……特賣
○ライン引器(幣店特許品)
○バトン
○ピストルと紙雷管
○引網 三十米
○ゴール ハイ 鐵製移動式
○赤白 ボーシ ハチ巻
○ドッチボール類
外何んでも豊富、御用命を
平驛前通り
大塚 運動具店
電話七十七番