磐城毎日新聞
昭和25年(1950)8月23日（水曜日）第80号【日刊・月曜休刊】
可認物便郵種三第日6月7年25和昭(一)

磐城毎日
社長 倫南町 大和田與兵衛
發行所 磐城毎日新聞社 福島縣平市
株式會社 磐城印刷所 代表者 藤遠孝倫
編集兼發行人 藤遠孝倫
電話（平）一二一〇番

土木建築請負
磐城土建株式會社
社長 彌山唯七郎
平市小太郎町
電話五九番

縣下の被害を重大視

衆議院災害調査團 濱三郡を視察

福島縣下に於ける過般の洪水による災害は四億五千万圓と見積られて居り、これが對策については縣當局はじめ同日夕刻來郡、四ツ倉町に一泊、二十四日には郡内で最も被がいの甚だしかつた好間川流域の災がい地を視察する事となつたが一行は勿論、中央に於ても重要視され、衆議院水害對策委員一行三名の代議士は二十二日福島市方面の水がい狀況を視察中であつたが一行は二十三日相馬、双葉兩郡下消化については事務嘱託員が中心となり婦人會員がこれに協力する事となつた

昇格の平職安

課長級異動發令

平職業安定所では三課制から五課制のA級職安に昇格以來課長、係長級の人選を考慮、縣當局に申請中だつたがこのほど十八日付で左の通り發令された

任職業課長 平山 留春
同失業保險課長 鈴木 正
同調査課長 清野 勝利
同勞働課長 根本清四郎
同植田分室主任 小松 四郎
同庶務係長 渡邊 廣
兼會計係長
同紹介係長 鵜沼 歳雄
兼指導係長
同給付係長兼保險業務課長 矢内 道夫
同勞働課監督係長 清水 義雄

各氏、なお次長は現在未決定で當分は空席

水道事業豫算追加等

平市議會提出議案決る

平市の八月定例市議會は二十四日午後一時より市議場に於て開催される、提出議案は次の通り

一、平市歳入歳出追加更正豫算の件
二、平市職員定數條例改正の件
三、平市分課條例改正の件
四、平市公告式條例設定の件
五、平市職員恩給條例臨時特別設定の件
六、平市職員恩給條例改正の件
七、平市警察職員旅費支給條例改正の件
八、平市消防職員給與品及び貸與品條例設定の件
九、平市特別會計水道事業費歳入歳出追加更正豫算の件
十、上水道擴張事業費起債及び償還方法變更の件
十一、專決處分について承認を求めるの件

市參與會開く

平市では二十三日午後一時より市役所會議室に於て參與會（舊飯野、神谷前村議）を開催、二十四日催ほす八月定例市議會に提案する二十五年度の市歳入歳出追加更正豫算中舊飯野、神谷兩村合併に伴う追加更正の内容を市當局より說明しこれに對する參與の意見を聽取

市復興寶くじ

消化協議會

平市では二十五日から賣り出す事になつた戰災復興寶クジの消化について二十一日午後三時より公會堂日本間に於て全市の事務嘱託員及市内各地區の婦人會役員の連合協議會を開催し協議の結果、寶クジは戸數に應じて各區に割り當てこれが消化については事務嘱託員が中心となり婦人會員がこれに協力する事となつた

新法廷で公判開く

石城郡勿來町大字窪田字上山野邊辯護人係で公判を開いた、この公判で坪井は懲役一年二ケ月、馬上は懲役一年二ケ月、何れも執行猶務三年の判決言渡しがあつた

稻作狀況調査

石城地方事務所では二十五日午前十時から二十五年度稻作狀況調査について協議する

海上のボート

久の濱海岸大久川尻にも去り行く夏の海に名殘りを惜しむ人々で賑つてゐる、風光絶佳な河面に浮ぶボートにもゆく秋の訪ずれが窺れている、清れつな淀みに集る人の影にも秋の氣配が……

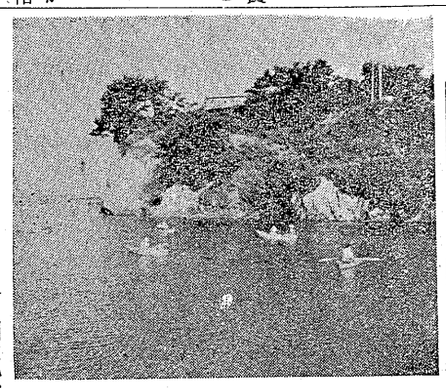

埋藏炭統計調査委員會

平石炭事務所では二十二日午後一時から各炭鑛々業權者から提出された埋藏炭申告に就て埋藏炭量炭質統計調査委員會十一名が第三回平地方專問審議會を開いた

赤井村勞組のお盆手當支給

赤井村自由勞組では職安及び村當局に對しお盆手當一人二千圓を要求してゐたが村當局でも一應自由勞務者二十二日平驛午前一時二十分發上野行き列車内で平公安官と國警々官と協力、主食の取締りを行つた結果、無主白米四十個約八俵を押取りした

傳染病各地に

赤井村大字高萩九四吉田勇長女靜子(四)さんは十九日疑似疫痢と判明して隔離された

×

草野村下神谷青木武義氏長男勉(一)さんは二十日疫痢と判明、隔離した

×

小名濱町大字中間坪三大工業白土光里(二六)さんは二十日疑似流行性腦脊髓膜炎と判明して隔離された

×

大野村白岩高木正子(四)さんは二十一日疫痢と判明、隔離

×

市内向鎌田似凝赤痢發生疑經驗者は二十八才まで可能あり市當局では目下警戒中詳細は今明日に判明するが目下調査にあたつてゐる、警戒を要する凝似患者は現在四名である

夏井川の溺死

二十一日午後五時四十分ごろ市内二丁目よう服店齋藤光正長男光弘(九)ちやんは友達三人と夏井川平神橋下で水遊び中あやまつて深みに入り附近で畑仕事中の常磐火力發電會社勤務猪狩廣太(四一)さんが飛び込約五六分に亘り深さ七尺位のところにむぐり救助した、市内諸橋、金成兩醫師が駈けつけ應急手當を施したがすでにおそく同六時三十分死亡した

交通事故各地に頻々

トラック、電話線を切斷

内郷市内一時不通

二十二日午前一時ころ勿來町公會堂通り眞木病院側電町元縣議赤津庄兵衛さん所柱に阿部康治所有のトラック運轉手綠川重信(三一)は平から酒を積んで勿來に歸る途中内郷町原田地内でたんぼに轉落、その際平電話局の平—綴間のローカル線電柱に引つかゝり同線六本を切斷した、このため常磐炭鑛方面の電話は一時不通になつたが二十二日中には復舊する、なおトラックは同日午前九時ころ引上げた、積んで來た酒は無事

トラック轉落

助手は即死

二十一日午後五時三十分ころ四ツ倉町仲町一三八漁業兼製材業長谷川長太郎(六三)さん所有運轉手三浦幸雄さんのトラックが富岡町上郡山字半谷澤地内道路を運てん中あやまつて高さ三間位の土堤からてん落、同乘の大村玉山人夫鈴木金吾(四〇)さんは土堤とトラックに挟まれ即死した、運てん手は無事

踏み倒しの書類送檢さる

山形縣生れ平市村木町木村伐採業土屋藤四郎(三八)は平市久保町一二石井正雄(三四)外二名に對し總計一千八百圓を支拂らわず逃走、平勞基署の手配により去る十八日福島市署に逮捕された旨連絡あつたので平勞基署で白きい一把は二十三日勞基法違反者として書類送檢

都市五ケ年計画

小名浜町から縣へ陳情

小名濱町では都市計がく事業の一環として商業地域、工場地域、住宅地域等の地割により五年計がくによつてこれに伴ふ事業を施行せんと縣都市計がく課に陳情する事になつた、この計がくによれば工場地帶は主として日本水素工場の西方海岸寄りとし港灣との連絡上運河の必要性によつて藤原川に通ずる運河も計がくされ、これがためにも藤原川の浚渫は尤も急を要するも

商狀、經濟欄

【鮮魚】

廿二日現在

	卸値(單位貫)
かつを	四五〇円
いわし	二二〇円
か	一三〇円
まぐろ	六五〇円

市況＝入價うすのため高價

【靑果市況】

丸サ市場

きうり	五五—三五円
ねぎ	九〇円
玉ねぎ	五〇—三五円
白きい一把	七—四円
大根葉	四・五〇—二・五〇
大根	五〇—三五円
馬鈴薯	一六〇—一〇〇円
ごぼう	五〇—三五円
人參	一六〇—一〇〇円

市況＝活潑

【株式市況】

22日現在

磐城證券

東洋紡	三四	苫小牧	一九四
鐘紡	一六八	十條紙	二〇〇
日清紡	三三五	本州紙	三二
呉羽紡	一四五	日セメ	九三
日東紡	一三四	磐城セ	一九〇
片倉	七三	小野田	一五〇
帝人	一八七	不動新	二八〇
東洋レ	一五八	陽和不	—
新光レ	二九〇	開東不	—
山バル	二八七	三越	四一八
東海上	三五三	日麥酒	四九〇
新郵船	二〇七	朝麥酒	四八五
三井船	二五三	キリン	二七四
日發	三八・五	寶酒造	一五八
三井山	西	野田醬	四三五
日石	一〇〇	豊年油	一三三
三井造	一八三	高壓	六二
日立	三六	日産化	六九
東北パ	一九〇	日活	一五〇

職業案內

△紡績女工 愛知縣民生紡人員三十名、締切り九月十日、年齢は二十四、五年度新制中學卒業者、但し精紡經驗者は二十八才まで可能選考試驗は九月十日行ふ健康にして勤勞意慾の旺盛な人を望む、給與は三千二百円程度、掛別

△紡績工急募 富士紡績＝人員十名、年令は二十四、五年度新制中卒者で健康で眞面目な人を望む、給與は三千円程度、作業衣其の他は入社後貸與する、希望者は平職安へ

市内でも電柱折損

石城郡勿來町大字窪田字上山野邊辯護人係で公判を開いた、この公判で坪井は懲役一年二ケ月、馬上は懲役一年二ケ月、何れも執行猶務三年の判決言渡しがあつた

市參與會開く

平市では二十三日午後一時より市役所會議室に於て參與會（舊飯野、神谷前村議）を開催、二十四日催ほす八月定例市議會に提案する二十五年度の市歳入歳出追加更正豫算中舊飯野、神谷兩村合併に伴う追加更正の内容を市當局より說明しこれに對する參與の意見を聽取

平市第一回戰災復興寶くじ
壹等 …… 10萬圓
殘念賞 …… 2千圓
貳等 …… 1萬圓
他六等まで
1枚30圓 8月25日賣出し
抽せん……9月26日
何卒御協力願います
平市
託受銀行 日本勸業銀行

中元景品大放出
8月16日より28日まで
舊7月2日より15日まで
百圓御買上毎に福引券一枚進呈
5等まで空くじなし
1等 總桐タンス 洋服タンス 背廣三ツ組
2等 鏡台 革手提カバン 上下洋服他數點
3等 上物レーンコート 洋傘 他數點
平驛前 電話356 壽百貨店

各種印刷物、寫眞版の御注文は是非當工場へ
平市仲町（電話七二九番）
株式會社 大和田印刷所

入院隨時
產科婦人科
五十嵐醫院
五十嵐雄二
平市新川町
電話三六九番

開店一周年記念 8月15日→25日
福引大賣出し
お買上100円毎に（空くじなし）
1等（4本）自轉車、桐タンス、洋服タンス
五級スーパーナショナルラジオセット
2等（10本）3等（30本）4等（1500本）外
中元贈答用多數
平市銀座
藤越
電話 265 1280 1281 1282番

災害復舊費三千五百万建設省調査開始

災害復舊費の査定は建設省請負箇所は縣費復舊が七十箇所で行われるが本縣分は二十所、三千五百万円、町村費設三日から三日間に亘つて行われる、平からは土木監督所大塚、堀川の兩技師が出席することになつた、なお平土木監督所管内の復舊申請の資料を得市豫算を研究討議し諸施設改善を大幅に獲得し諸般設備の改善を期することになつた

新しい改正税法で

市町村税は十一種目に決る

改正地方税法は八月一日から施行されたが市町村税は市民税、固定資産税、自轉車税、荷車税電氣カスぜい鑛産税、木材引取税、廣告税、入湯税、接客人税、犬税の十一種目で縣税は事業税、特別所得税、入場税、遊興飲食税、自動車税、鑛區税、狩獵者税の八種目で廢止された税目は縣税附加税、舟税、金庫鹽庄造、柏原秀造、金成國税、畜税、使用人税、都市雜市議小谷市衛生課長、千安課島貫幸夫氏、副くみ合計畫税、餘裕住宅税、自轉葉社會課長出席、二十一日長車荷車の取得税、縣民税、午後三時より市内火葬場、地租家屋税、酒消費税、船隔離病舍、塵芥燒却場、母舶税、軌道税、電話税、電柱税、不動産取得税、漁業權及自動車取得税等で事業税及特別所得税は二十七年度より廢止される、その他改正強法施行によつて從來督促狀が發しないうちは延滯金がつかなかつたのが改正税法では督促狀が出ないでも納ぜい期限の翌日から百圓につき日歩四錢の延滯利子がつき更らに納入しないため督促狀が出れば同額の延滯金が加算される、と云ふ觀測も決して無理でない例えば遭難船体保險の如きものも江名協同組合保險組合と小損害に對し二百万圓を支給する制度を採用し損害によつて等差をつけて支給すると云ふ制度を立てゝ居るために積立金は無事故の場合は全額積立金の拂戻しが可能である、小名濱組合には協同精神にも缺け、損害を全く將來を危險なからしむを慫慂するものである

一、家屋調査證貼付について

一、海外抑留同胞救出國民運動福島縣平支部結成について

社會衛生施設

市議一行視察

市議會第三部常任委員(衛生、社會課關係)木村淳、八月一日より學業を開始した、第一日の昨日は宿題の提出と長い休み中の學校内外の大掃除で終り、今日からは正式な授業が始まることになつた

小登校開始

中

各中小校の管入夏休も終つて廿二日より學業を開始した、第一日の昨日は宿題の提出と長い休み中の學校内外の大掃除で終り、今日からは正式な授業が始まることになつた

職員組合役員決る

平石炭事務所職員組合では八月一日の機構改革によりくみ合員にも移動があつたゝめ二十一日三役陣の改選を行つた結果、くみ合長保安課島貫幸夫氏、副くみ合長總務課管野英郎氏、事務長總務課戸塚好雄氏と決定した

白葉枯病

渡邊に發生

過般の豪風雨に冠水並に葉をたゝかれて傷ついた處に白葉枯菌がつき郡内全般に稻白葉枯病が發生して居るが、とくに渡邊村では二十町歩に亘る發生をみて郡下に蔓延の徴候があるため、地方事務所、農業改良指導所技師は二十一日稻白葉枯病を現狀で喰い止めるため九日渡邊村に出張した、稻白葉枯病は農林系統の稻に多く發生しひどい所では收獲半減する恐れがあるため白葉枯病の防防のため各農家にボールト液の撒布を要望して居る

殺人未遂

犯人送檢

既報＝五ヶ月も夢中で探し求めた妻が情夫とどう棲いの事から夫婦別れとなつた、あきらめ切れず夢中で探したがわからず去る十六日横濱に居るキミ子の子供達を訪ねて彼女が白河に居ると言ふので行つたがすでに富岡に轉居してゐると言ふのでつみさんあてに「夢の夜の泉(以上小名濱高)高橋、渡邊、柴田、大井川、佐藤、鈴木(以上磐女)佐久間、川鴻、鈴木(以上湯本高)

壽炭礦スト突入か

内鄕町壽炭礦では夏枯れから石炭のストックが增加、更に水害から資金難に陷り從業員二百三十名の未拂賃金が二ヶ月、約二百万円に及んでいるので勞働組合ではその欠陷の原因を調査して社内機構の改善を指摘し現在本社で行つて居る販賣を山元に移行すべく上京して交涉したが勞働協約は破れその上退職手當も未解決のまゝなので數回に亘る組合大會を開いた結果ストライキにかけても解決しなければならないものと更に臨時大會を開いて最後の決定を討議した

縣体育大會

高校出場選手決る

第三回縣綜合体育大會高校郡代表選衡會は廿日郡豫選終了後の午後五時より磐女高に高体連役員、豫選會役員會を開き次の選手を縣大會に派遣する事となつた

◆陸上競技△百米 古川(磐高)木村(同)遠藤(小名濱高)鈴木(同)坂本(平工)小野(同)△二百米古河(磐高)木村(同)才田(同)遠藤(小名濱高)△八百米 瀧(平工)星野(同)平田(磐高)東海林(同)古口(小名濱高)△四百米草野(平商)石井(平工)野崎(磐高)△千五百米 瀧(平工)古口(小名濱高)平田(磐高)△五百米鈴木(磐高)遠藤(同)星野(内高)△百十米時四十分頃酒をのみ岩崎村轉手をふり靜止するも聞かず同車のナンバーを取はすれき死身許判る

既報＝二十一日午前一時三十分ころ内鄕町高坂大平地内常磐線上り線で發見された轢死体は植田地區署で身元調査中のところ同町高坂字御殿無職町田忠雄(三六)と判明した、同人は窃盜罪で一年半宮城刑務所で服役、六月出所して來たものの以外何にも得る處ない筈である、小名濱組合員は決してヌカリのある筈はないであらうし、こんな計畫は既に已に樹立されてあるだらうが、漁種の關係で餘ゆうがない處から遂に其處に到らないのだと或は言ふであらうが、それがために遭難の悲運に遭ひ保險料の拂込みがないために丸々損害にあらうが、却つて遭難事故が頻發して居る現在を考ふる時どんな表面をして協同組合保險の必要を强調して其の組織の早からむ事を圖るが如き言はば正反對に進展を取るのでないかと云ふ觀測も決して無理でない保險會社と契約すると同時に百万圓に對して五、六万圓の保險料を支拂はなければ保險金は遂に支給を受けられないのは生命保險や災害保險と同樣である、小名濱組合員は決してヌカリのある筈はないであらうし、こんな計畫は既に已に樹立されてあるだらうが、漁種の關係で餘ゆうがない處から遂に其處に到らないのだと或は言ふであらうが、それがために遭難の悲運に遭ひ保險料の拂込みがないために丸々損害にあらうが、却つて遭難事故が頻發して居る現在を考ふる時どんな表面をして協同組合保險の必要を强調して其の組織の早からむ事を圖るが如き言はば正反對に進展を取るのでないかと云ふ觀測も決して無理でない保險會社と契約すると同時に百万圓に對して五、六万圓の保險料を支拂はなければ保險金は遂に支給を受けられないのは生命保險や災害保險と同樣である、小名濱組合員は決してヌカリのある筈はないであらうし、こんな計畫は既に已に樹立されてあるだらうが、漁種の關係で餘ゆうがない處から遂に其處に到らないのだと或は言ふであらうが、それがために遭難の悲運に遭ひ保險料の拂込みがないために丸々損害にあらうが、却つて遭難事故が頻發して居る現在を考ふる時どんな表面をして協同組合保險の必要を强調して其の組織の早からむ事を慫慂するものである

小名濱通信

小名濱町と江名町とは其の町是に於て漁業に依存する織もの積立てをなし一ケ月一隻一万五千圓の例えば遭難船体保險の如きものも江名協同組合保險組圓の保險料を支拂はなければ保險金は遂に支給を受けられないのは生命保險や災害保險と同樣である、小名濱組合員は決してヌカリのある筈はないであらうし、こんな計畫は既に已に樹立されてあるだらうが、漁種の關係で餘ゆうがない處から遂に其處に到らないのだと或は言ふであらうが、それがために遭難の悲運に遭ひ保險料の拂込みがないために丸々損害にあらうが、却つて遭難事故が頻發して居る現在を考ふる時どんな表面をして協同組合保險の必要を强調して其の組織の早からむ事を慫慂するものである

ならず者檢擧

植田署

植田町車田農業狼馬車輓赤岡タクシー管野庄司運行中の車を兩手を擴げて止め運轉手を撲り靜止するも聞かず同車のナンバーを取はすこの組織がないために損害小範圍に喰止める事が出來る以外何にも得る處ない筈である、小名濱組合員は決してヌカリのある筈はないであらうし、こんな計畫は既に已に樹立されてあるだらうが、漁種の關係で餘ゆうがない處から遂に其處に到らないのだと或は言ふであらうが、それがために遭難の悲運に遭ひ保險料の拂込みがないために丸々損害にあらうが、却つて遭難事故が頻發して居る現在を考ふる時どんな表面をして協同組合保險の必要を强調して其の組織の早からむ事を慫慂するものである

交通事故

◇運輸省渡邊第二港灣建設部長は廿二日小名濱、廿三日四倉とそれぞれ縣下の港灣を視察する

◇上村平土木監督所長は廿一日災害復舊打合せのため出縣した

雷雨鎭

婚姻 十九日好間村大字愛谷渡邊金壽(二八)氏と卓野村大字下神谷字宿齋藤ちよ子(二四)さん

出生 十二日平市紺屋町佐々木明氏二女すみ子さん◇十一日平市長橋町金井榮一氏長男延友さん◇十三日平市堤ノ内岡田萬治郎氏二男修さん

死亡 十五日平市幕ノ内大田秀子

大衆食堂
御家族連れでどうぞ御出下さい!!
左黨の方は東京風スタンドで洋酒を召上れ!
さかえ
平東前驛角

季節の味
乾めん うどめん 冷むぎ 素めん
◆…委託加工は是非當店へ…◆
永島製麵所
工場 平市杉野澤 電1094番　出張所 平市田町

十一屋
アイスクリーム
アイスキャンデー
平四電373

平自慢 パンと菓子 BAKERY TOKYO-DO TAIRA TEL.1108

中元福引大賣出し
洋傘・ワイシャツ・洋服地
タオル・タオル寢巻・ベビー服
★夏物最後の大特價奉仕★
100圓お買上毎に福引券進呈
中元の御贈答には
是非當店の品物を
洋品のやまと
平市三丁目 電話1130番

理料 鯉
夏!の!味覺!!
○月廻家
平市二丁目
電話三〇四番

小型カメラに依る近代的寫眞は
美しい自然のポーズをよくキャッチして料金も非常に廉價にサービスいたしておりますゆえ…お寫眞の御用の節は御相談下さい
(夜間も撮影いたしております)
平四・本局前金太郎寫眞部

……28日まで
中元大賣出し
純綿品大特賣
白生地・洋服地・反物を豊富に取揃へてお待ちして居ります
衣料店 かみや
平市二丁目 電二五六番
皆様の