昭和二十五年（1950）定価一部賣二圓十五月七ヶ一ヶ月
磐城毎日新聞
（月刊）第37号（日曜日）七月四日（火曜日）

追加更正の遊興税

業者の聲を容れ縣議會に

平市及び石城郡下料理店、飲食店追加更正遊興税問題に就て組合側はその過重な税の輕減方に就て地方事務所税務課と折衝を重ねた上更に代表大谷、福山、金子鈴木の四氏は三十日出縣、業者の實情を具申し減税方を陳情、更に各政黨支部その他關係機關と連絡をとり歸平した、代表一行の談によると

市の旅館營業者遊興税は郡山市の六十万円に對し二十一万円で幾分輕いやうにも思はれ斯うしたことが今度の更正税額納入を了解したものではあるまいかと見る筋もあるが料飲業者の場合は全縣的に見て山形縣の七千万円となつて居り、熊本縣の課税は遊興税の三割となつてゐるのにも拘らず本縣のみが極めて高率な課税となつて居り、遊興税協力審議會を經て來る六日の縣議會に減額方を要求することになつた、吾々には休業しても減税闘争をなどと過激な考はない、どこまでも國民として納め易い税金の課税を要求してゐます

と語つてゐる

平窪澗水問題

市對策委員交渉

舊平窪地内富貴内部落の三十餘戸は赤井日曹炭鑛の採掘による鑛害のため井戸水が全くかれて、飲料水にも事欠き夏井川の水を汲み上げて飲料水としている實情であり同部落では市當局に對し善處方を要望して來た市當局では鑛害對策委員會を組織して豫てより折衝を重ね炭礦側に對し水道敷設方を要求し、炭礦側はこれを承認したにも拘らず容易に實現しないので市當局では市民の保健上からも捨て置けない問題として更に水郡下小中校九七校中、給食飲食店追加更正遊興税問題に就て組合側はその過重な税の輕減方に就て地方事務所税務課と折衝を重ねた上更に代表大谷、福山、金子鈴木の四氏は三十日出縣、業者の實情を具申し減税方を陳情、更に各政黨支部その他關係機關と連絡をとり歸平した、代表一行の談によると

市の旅館營業者遊興税は郡山市の六十万円に對し二十一万円で幾分輕いやうにも思はれ斯うしたことが今度の更正税額納入を了解したものではあるまいかと見る筋もあるが料飲業者の場合は全縣的に見て山形縣の七千万円となつて居り、熊本縣の課税は遊興税の三割となつてゐるのにも拘らず本縣のみが極めて高率な課税となつて居り、遊興税協力審議會を經て來る六日の縣議會に減額方を要求することになつた、吾々には休業しても減税闘争をなどと過激な考はない、どこまでも國民として納め易い税金の課税を要求してゐます

と語つてゐる

平窪澗水問題

市對策委員交渉

舊平窪地内富貴内部落の三十餘戸は赤井日曹炭鑛の採掘による鑛害のため井戸水が全くかれて、飲料水にも事欠き夏井川の水を汲み上げて飲料水としている實情であり同部落では市當局に對し善處方を要望して來た市當局では鑛害對策委員會を組織して豫てより折衝を重ね炭礦側に對し水道敷設方を要求し、炭礦側はこれを承認したにも拘らず容易に實現しないので市當局では市民の保健上からも捨て置けない問題として更に水

食糧取扱事務

協議會農業會館

十日午前十時より石城農業會館に於いて本年度産政府買上主要食糧事務取扱及び代金支拂に關する協議會を開く、政府買上主要食糧事務取扱事務について、自由販賣馬鈴薯取扱について食糧取扱について、菜種の取扱についてである

保安講演會

湯本自治會館に

安全週間の行事として平石炭局保安課では六日湯本町自治會館に於て午前十時半より保安講演會を開催することになつた、講師は三万五千貫で昨年からの窓口にも不景氣の深刻さが窺れて來てゐる六月中の賣上高も目標五千万圓に對し三千八百六十九万円で約三割方減少しゐる販賣の數別は朝日二十九万本、ピース六万本、光六〇万本、憩一七四万本、新生七一六万本、ゴールデンバット六七本、ハツピー三十三万本、みのり五八、二七八個ときよう八一、三〇個となつてゐる

体協理事會

若松市公會堂に

第三回体協理事會を五日午後一時より若松市公會堂において行ふ、第四回綜合体育大會縣大會を平市へと勤めることを見せてゐるのでこの理事會は注目すべきものがある、協議事項は次の通り

△第三回綜合体育大會について△第四回綜合大會について等である

炭鑛勞務者に

結核患者が多い

炭礦の勞働者は過激疲勞の作業條件からみて他の一般に見て山形縣の七千万円となつて居り、熊本縣の課税は遊興税の三割となつてゐるのにも拘らず本縣のみが極めて高率な課税となつて居り、遊興税協力審議會を經て來る六日の縣議會に減額方を要求することになつた、吾々には休業しても減税闘争をなどと過激な考はない、どこまでも國民として納め易い税金の課税を要求してゐます

と語つてゐる

平窪澗水問題

市對策委員交渉

舊平窪地内富貴内部落の三十餘戸は赤井日曹炭鑛の採掘による鑛害のため井戸水が全くかれて、飲料水にも事欠き夏井川の水を汲み上げて飲料水としている實情であり同部落では市當局に對し善處方を要望して來た市當局では鑛害對策委員會を組織して豫てより折衝を重ね炭礦側に對し水道敷設方を要求し、炭礦側はこれを承認したにも拘らず容易に實現しないので市當局では市民の保健上からも捨て置けない問題として更に水

南町排水の改善陳情

市、急速修理に着手

南町通りの下水の暗きようは流れが極度に悪く、六月中旬の豪雨の際にも下水が溢れ多數の住家が床下に浸水し大騒ぎを演じた、現在では汚水が停滯しているためボーフラの發生が甚だしくそれがため毎夜各家庭では蚊群の襲撃に悲鳴をあげているが、附近居住者代表は三日市役所を訪れ善處方を陳情した、市當局では衛生上から捨て置けない問題として急速に處理する事となつたが、この下水道は愛谷江筋から清水を取り入れ汚水の停滯を防ぐ設備となつているのであるが、市民中に不心得者があつて、下水道のマンホールに塵芥を投げ込んでいるので、これが原因でかゝる結果を生じたものと見られて居り市民の反省を要望している

市民の煙草購入

六月約三割減

郡山地方專賣公社平出張所管内の六月中の賣上高は左の通りで前年同月に比し約三割の減少となつている

	六月	前年同月
平	一、三〇〇、〇〇〇	一、八〇〇、〇〇〇
小名濱	二〇〇、〇〇〇	二八〇、〇〇〇
泉	一八〇、〇〇〇	二五〇、〇〇〇
好間	一〇〇、〇〇〇	一四〇、〇〇〇
内郷	一五〇、〇〇〇	二一〇、〇〇〇
湯本	一五〇、〇〇〇	二一〇、〇〇〇
四倉	一〇〇、〇〇〇	一四〇、〇〇〇
久之浜	一〇〇、〇〇〇	一四〇、〇〇〇
計	二、一五〇、〇〇〇	三、〇七〇、〇〇〇

石炭統計關係

二週年記念表彰式

二十一日平石炭局に於て第一回石炭統計關係者表彰式を行ふことになつた、主旨としては石炭統計が出來て七月一日で丁度二週年となつたため統計調査關係者の努力竝に勞苦に報いるべく通産大臣賞、資源廳長官賞局長賞を贈つて將來の統計調査業務に一層の向上と完全を期そうとするもの

婚姻

八日平市田町草野保雄氏(三)埼玉縣入間郡所澤町岡田俊子さん(二一)

出生

十九日平市長橋町關内榮三氏長男隆さん

△二十二日平市舊城跡森良植かな子さん

死亡

十九日平市長橋町關内榮三氏長男隆さん

△二十二日平市舊城跡森良植かな子さん

市署オート三輪車購入

平市警察署では舊飯野、神谷の合併に伴ひ警備區域が擴大したので警備の万全を期するためオート三輪車一台を購入すべく市當局に要求中の處、六月の定例市議會で二十万円の更正豫算の承認を得たので近く購入し名は三日午前十時ごろ再び所長に整理撤回を要求したは目下檢討中であり、大体七月中旬ごろまで暫定措置として一・四半期のまゝ續行する、組合大會の場所として職業安定所横の空地と同所有の机、椅子などを貸す譯にはいかない、就勞手帳は七月一日から本人の申出により訂正することに決定しました

讀者の皆様に御期待を乞ふものであります

連載マンガ掲載

東京一流雜誌で人氣を博し讀者に馴染深いガンテツ氏作の連載マン畫「のんきな乙さん」は豫てより本社に於て交渉中のところ愈々本日より紙上へ掲載することに決定しました

女勞務者

整理撤回を要求

好間村自由勞組代表武藤組合長伊藤副組合長ほか整理職業安定所長に面會二・四半期の就勞ワクの擴大、近の就勞ワクの擴大についてを通告された女子勞務者五

自由勞務者大會

三日午前十時平自由勞組代表絲川組合長、野崎副組合長らは縣失業對策本部總會に開催時間、就勞手帳の早急交附などについて要求し帳は七月一日から本人の申ひとりでの何やらわびし卓

給食校々長會

給食實施校々長會は四日午前九時より平二小で行ふ、

追悼

故平石炭局技術課長外係員と同道日曹炭鑛に出向き即時實施方を要求した

保安講演會

湯本自治會館に

安全週間の行事として平石炭局保安課では六日湯本町自治會館に於て午前十時半より保安講演會を開催することになつた、講師は鑛業技術廳鑛業技術試驗所々長多田四郎氏、三井鑛山保安部次長有富乙龍氏日立製作所亀有工場設計部長石橋重遠氏

夜行列車臨檢

白米六俵を押收

國警仙台本部では三日平着午前一時二十分上り二一二列車の臨檢を行い置去無主物米二十六ユ、約六俵を押收、惡質食管違反者一名を平市署に引渡した

春繭收荷良好

片倉製絲春繭の集荷は六月十三日赤井村がトツプで始められてから九分通り集荷され、田村郡の一部が殘るのみとなり、來る十日までは完納される、春繭の總收は三万五千貫で昨年からの

黒星、就勞はねらる

出かせぎ勞務者の先發隊

平職業安定所では勿來八名五十名を十日ごろ出發させ縣廳職員山田慶壽(四)さんは三日午前九時五分上り二赤井十二名、內郷三名の失る意向だつたが延期して次業者計二十三名を岩瀬郡湯回應募者を更に嚴選する方本村羽鳥ダム建設工事（三針をとることになつた、幸建設）に斡旋し三十日朝杉本係員が引率して出發したが同日現地會社の選衡で二十三名中勿來の八名がベスし、殘りの十五名は不適格としてはねられ二日歸平會に敎員組合石城支部長外した、不適格になつた原因委員出席、郡下で協議可決としては態度が横柄にすぎたこと、第一條件の異動證件、認定講習の對策敎育委明書を持參しなかつたもの員の選擧對策、地方公務員が十名もあつたことが擧げ法の反對運動、賃金ベースられてゐる、このため平職の確立案等を提案することの確立案等を提案することになつた

認定講習の策對

敎組委員會に

五、六の兩日郡山安積女學校に於て開かれる中央委員會に敎員組合石城支部長外二日市營、磐高、磐女コート）金は去五月五日午後十時ごろ同村湯谷堂一の三常磐炭會を催した一等は清水課長、礦磐崎鑛資材倉庫から揮發の五百圓、二等は船生榮さ油十一ガロン時價四千百円ん二百匁三等が箱崎源伸さ相當を窃取したもの

揮發油窃盜

平地區署では磐崎村上湯長谷字長倉七二無職大金光男(三)を二日の窃盜容疑で逮捕した大女の各コ

各地アユの釣場

鮫川千名の人出で賑ふ

△木戸川の鮎釣は解禁第一日より二日の方が良くドブ釣では乙大郎附近で一貫匁の漁がありその他では二、三百匁と云ふ所だ、友釣では木戸川一帶に六寸から七寸位の鮎を最高四十匹（五百匁）と云ふ所人出は石城郡下から乘り出した者一日約三百名、二日が百名に達し

△鮫川では出水嵩が多く絕好であつたが水アカがない爲めアユの成育が惡かつた一日には最高五十八匹（根岸附近）で普通二十匹で五寸から七寸と云ふ所、二日には五匹から十匹位であつた、人出は日立東京方面より大型バス三台で乘込むものがあり一千人を越えた二日も同樣都會人で釣竿展覽會の風景を思せるものがあつた

樂團から脫走

平公安室に保護

福島縣白河市向新藏四三ノ一松前ピリカ樂團員石井一二(三五)は三日朝責任者に無斷でトロンベットを持出し同樂團の脫出を圖つたが同日午前八時半ころ磐城東線に乘換えんとしたところ捜査届により平鐵道公安室に保護された、同人は廣野驛から須賀川驛までの切符をもつており脫出の原因については何も語らないが、同

少女を誘拐

三人組好間で逮捕

一日午後五時半ごろ平地區署に「私は誘かいされましたから助けて下さい」と一少女が救いを求めてきた同署で早速調べたところ宮城縣黑川郡落合村字せり袋無職彌右工門長女及川テル子(二六)といゝ、仙台で二ケ月間女中奉公を勤め五月末實家に戻つたが、十日ほど前から同女宅に寄宿中の新潟縣生れ住居不定無職渡邊克巳(三三)妻和子(三〇)靜岡縣生れ同藤井浦太郎(三〇)から「お前の家は貧乏だから俺たちが服を買つてやらう」と甘言で連れ出され仙台で藤井は俺と夫婦になるなら何でも買つてやるとそのまゝづるづる流浪の旅を續けて好間村小田炭鑛附近にやつて來たテル子はいまだに服どころか何にも買つてもらえず、其上浮流者同然の野宿生活でこの先がすつかり不安になり、馳け込み告訴をしたもの同署では同夜好間村小田炭鑛附近の山森に野宿していた藤井ら三名を婦女誘かいの容疑で逮捕した

雷管川に投込

永戸で少年重傷

永戸村渡戸字平山峠平七三農業保壽三男武男(一二)は一日正午ころ自宅から持出した雷管を小川に投込み、石を投げつけて命中爆發させた左手親指第一關節ほか三ケ所、顏面、左眼に全治三ケ月の重傷を負い諸橋病院にかつぎこまれた

二等車内で

九万圓置引き

宮城縣仙台市東六番町宮城

清瀬体協理事長歸る

るが、宮城縣にて行ふ樣になれば松島に取られるのではないだらうか、バドミントンに付いては磐女校講堂では無理だ、二學年後の國体なのだからその間にスポーツセンターでも建設すれば有望である、平市の庭球熱の高いのを見てさすがは庭球平だと感心しながら語つた

私製たばこ

平地方專賣公社監

平違反六件

反行爲者は卷紙所持者一名んの百匁でそれぞれ等に入私製煙草所持者四名、私製つた煙草讓渡者一名

配電のアユ釣會

二等五百匁水揚

東化配電平營業所では所內釣愛好者約四十名が參加し二〇四急行列車二等車內で熟睡中仙台—平間で網棚にのせユおいた現金九万円書類十數通入黑革鞄を置引きにあい平鐵道公安室に届け出た

現れて地區署員面喰ふ

義勇兵志願の男

三日朝八時ごろ平地區署に米上院議員の提唱した日本人義勇兵募集云々の新聞記事を讀み、早速應募したいから手續方法を敎えてもらいたいと飛び込んできた、行つた結果郡代表四校が殘れまた顏る氣の早い男がこれまた顏る氣の早い男が現れた、キ印でなく平市舊城跡に住む石井義治(三六)なるレツキとした御仁で元陸軍に十數年籍を置いたつわもの、現在無職だが夏華の生え繁るこのごろ朝鮮の戰亂につわもの時だいの夢？を忘れ兼ねてゐるらしく見受けられた平地區署では今後もどんどんこのような者が飛びこんで來ることが豫想されるので間誤つかぬよう早急に措置を講じなければなるまいといつてゐる

スポーツ

第一回縣下敎員對抗籠球戰は二日郡山市安積女子高校コートで行つた、參加チームは福島、平、會津の三チームでリーグ戰を行つた所平チームは一勝一敗で二位となつた、スコアーは次の通り、平チーム50—26會津平チーム32—40福島

×　×

東日本軟式野球郡豫選は一日、二日の兩日平商、市營の兩球場で行つた、郡代表は大日本勿來鑛と決定した△一日戰續の續き　吳羽化學9—1オール江名、オール植田4—1江名漁業會、小名濱ク11—2常磐鑛業所古河A2—1東南ク、△二回戰　オール勿來6—5日素、オール植田2—6古河A、勿來鑛3—2古河B、小名濱ク2—0吳羽化學、準決勝△二日(市營球場)古河A7—2オール勿來、オール植田4—1江名漁業會、小名濱ク11—2常磐鑛業所古河A2—1東南ク、△二回戰　オール勿來6—5日素、オール植田2—6古河A、勿來鑛3—2古河B、小名濱ク2—0吳羽化學、準決勝△二日(市營球場)　準決勝　大日本勿來鑛3—2小名濱ク、

△二日　平商11—9磐農、平工8—4小名濱高、內高赤井村日曹炭礦社宅內無職松本公子(三)さんは一日午後二時ごろ壽百貨店內で買物中手提カバンに入れて置いたハンドバック、時計等千四百圓他鐵道、郵便小包受取證數通をすられた

—×—

二日午前十一時ごろ下小川村上平字前日原三下駄屋商高木シゲル(五〇)さんは平市內三町目通り大黑屋洋品店前で露天商の口上を聞いてゐる中上衣ポケットから現金二千七百円をすられた

—×—

同日午後三時ごろ平市北目町八九無職伊藤光子(三〇)さんも大黑屋洋品店內で買物中手提カバンから現金千円入財布をすられた

—×—

同日午後二時十五分ごろ好間村上好間字心下三六會社員猪狩千代壽(二六)さんは平市三丁目富士銀行前で露店のたゝき賣りを見物中ズボン右ポケットからスイス製懷中時計一個、時價三千円相當を盜まれた

—×—

平市新川町六稅務官吏太田章(三八)さん方では二日夜勝手口から賊に入られ黑皮鞄洗濯物時價二千百円相當、外書類十部を盜まれた

吳羽化學工場

テニスコート新設

錦町吳羽化學工場では從業員の体位向上の爲工費五万圓で工場內にテニスコート二面を建設中の處この程完成したので二日午前十時よりコート開きを催した

磐高で鐘樓新設　憲法發布一週年記念事業として磐城高等學校では回轉式号鈴を設ける爲め生徒間の寄附三万円を集めてゐたが、此の程鐘樓も完成したので本四日の授業から撞き始めをすることになつた、この鐘は從來の撞鐘と異つて振鈴式なもので今日からは磐高の鐘として名物が一つ出來た譯

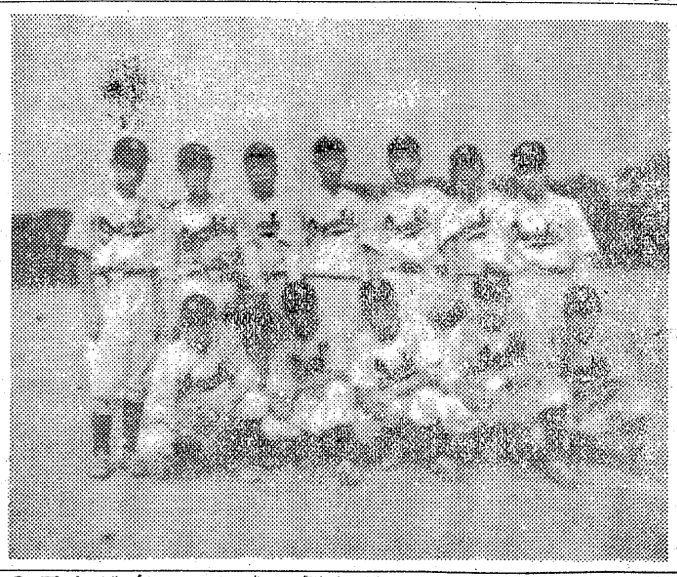

石城高校選拔野球リーグ戰磐高チームは平商、磐農、內高、平工、小名濱高、湯本高の六チームと戰ひ拔群の成績を收めて優勝した　（磐高球場で勢揃いした磐高球部員　二日撮影）

スリ、空巢市內に橫行

暑さと共に犯罪激增

一日午後五時ごろ平市古鍛冶町十八平營林署寮同職員ズボン、背廣上衣、渡邊幸雄(三四)同米內宏(一九)上下など時價一万円相當を

人事ニュース

敎委縣事務局專門職員遊佐恭平氏は澤渡村で開催する就學事務連絡協議會に出席のため本日來平、五日退平の豫定

小貫平稅務署長、五十嵐總務、曾根直稅、湯田間稅各課長は五、六の兩日植田町役場へ改正所得稅の說明、豫定申告打ち合せのため出

5日より　10日迄
大週上映
千里の虎
新光映画
キャスト
嵐寛壽郎　宮城千賀子
左卜全　徳川夢聲
月宮乙女　野上千鶴子
柳咲子　香川良介
大江戸の恐怖「千里の虎」をめぐつて寛壽郎の當り矢金八が一世一代胸のすくやうな大捕物!!
平文化

3日より　9日迄
上映中
キャスト
京マチ子　小林桂樹
北河內妙子　大伴千春　瀧澤修
奪われた純潔！絶望！賣春！殺人容疑！人生の泥沼から這ひあがる女の絶叫！
復活
世界館

4日より　11日まで
上映中
實東新
細雪
さゞめゆき
花井蘭子　轟夕起子　山根壽子
高峰秀子　藤田進　堀雄二
谷崎潤一郎至寶文學の映画化!!
平館

外科　木村外科醫院
平市南町一四
電話三〇九番

當店自慢の
冷支那ソバを……
涼しいベランダ
冷たいビール
氣分萬点！……
◇皆樣の食堂◇

平市驛前中央通り
世界館入口(階上)
不二屋　電886

【鮮魚市況】

—一日現在—
（單位貫）

魚菜相場

かつを　二八〇—二三〇円

【青果市況】

—（マルサ市場）—
（單位圓）

きやべつ　五—一二円
きうり　三八—二八
なす　二二〇—一五〇円
大根　一〇円
六〇—五五円
葉ねぎ　六〇—八〇円
えんげん上一〇〇—八〇円
六〇—四五円
玉ねぎ　三五円
じやがいも　四〇—三〇円
南瓜(千葉)一〇〇—八〇円
會津早生　一二〇円
トマト　二五〇—一五〇円
梅　六五—五五円
すすき　三五〇—三〇〇円
あじ　一三〇—一〇〇円
ほつき　三五〇—三〇〇円
人氣なし

株式市況

（磐城證券）
—三日現在—

情勢の見透し難から賣買共に見送り人氣となり商內は減少し高低區々であつた

鋼管	四三	吳羽化	—
東洋紡	一四五	苫小牧	一三八
鐘紡	一〇五	十條紙	一三八
日清紡	三三三	本州紙	一四〇
吳羽紡	八三	日セメ	三五
日東紡	七三	磐城セ	一六〇
片倉四〇・五		小野田	九七
帝人	九五	不動新	一〇六
東洋レ	八一	陽和不	一六三
新光レ	一三五	開東不	一七五
山バル	一三七	三越	三七〇
東海上	四二〇	日麥酒	二八六
新郵船	一〇三	朝麥酒	三九〇
三井船	九三	キリン	四五一
日發	二四	寶酒造	一三三
三井山	四〇	野田醬	三一〇
日石	六〇	豊年油	一二四
三井造	八	高壓	四六
日立	四・五	日產化	四九
東北パ	一〇四	日活	一一〇