磐城毎日新聞

昭和25年(1950)7月21日（金曜日）第52号【日刊・月曜休刊】

可認物郵便種第三種郵便昭和25年7月6日

(一)

三菱製紙も進出か

工場都市小名濱實現可能

小名濱町が原町とビニロン宣傳しても原町と決定する工場誘致運動でしのぎを削つて居るかの様な世間ではうわさを放つて居るが、小名濱町の運動方法はまつたくはでではないが、尤も地についた運動方法である、既ち倉敷レーヨン株式會社の大原社長は水野町長の親族小野重一氏と善く、專務仙石氏は小名濱町出身の元鐘紡山科工場長鈴木正武氏と能く、東京出張所長酒井氏は平製氷重役高岡氏と善く、何れも重役陣を捉へ居る關係から倉敷の動靜を能く知悉して居るので其の動きは本年九月富山工場の完成をけい機として計畫さるゝ二期事業として初めて第一ビニロン工場の適地として大もので、其の間如何に原町工場建設の運びに至る事はでも又縣知事でもどうにもならないのが最近の狀勢である、如何に鳴り物入れで他の町村が當底競爭者でなく重要視さるゝに至つた理由は絶對にないと云うのが倉敷本社の意向である、其の旨を知つて居る小名濱では決して表面化した運動はやらないが、其の最しゆうの勝利は掌中のほそびとして安堵のへそときめて居る矢先今度は三菱製紙工場が小名濱工業地と臨んで敷地を需めて來た吉報がある製紙工場がパルプ電解作用に依る毒液油類が防止出來る現在の生産過程にありては小名濱町が尤も適地である事を裏付けられ、不日三菱工業會社から來濱するとの通知に接して居る、此れ打診して小名濱町がビ

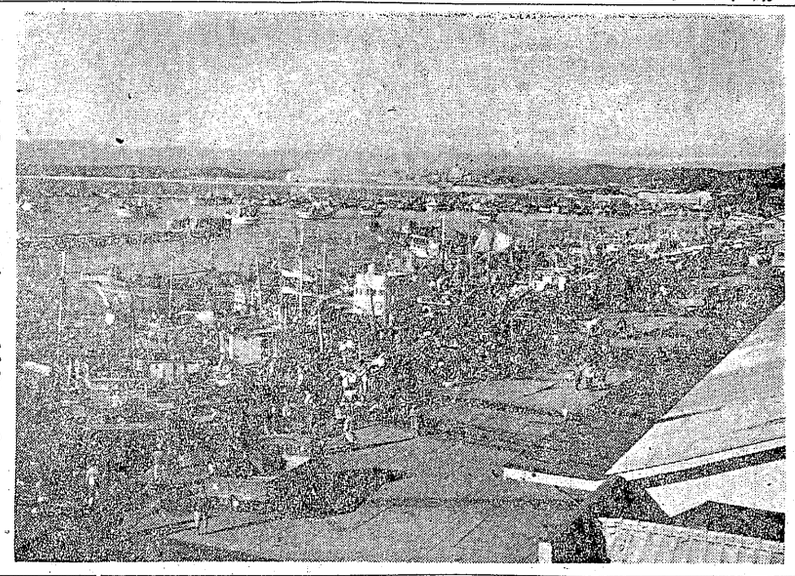

港小名濱三千トン岸壁

小名濱港船ひき場

委員をあげて建設運動へ

小名濱町が商港たると同時委員を組織し、交渉を重ぬに漁港たる性格を持つ關係る事となり、小名濱町側から港灣内東端海面一万坪ら呼びかける事となつた、を堀立、船曳場を建設してこれが委員會は二十一日午漁船の修繕作業に便ならしき後一時から漁業會樓上に開む計畫は既に進められた交渉の一歩を踏み出し飽問題であるか何を言ふにもまで協調を基本として交渉此地先は江名町神白地内に重ぬる事となつた接して居るので其施設は縣或は政府の事業施設にあらざる限り直ちに着手は出來得ない問題となつて居るので、縣は先頃の議會に於て小名濱商港三千噸岸壁陸上中だつたが、十五日竣工を設備をなすべく決議をなし終り「初雁」と命名、二十一た際漁港船曳場問題も狙上日小名濱港祭に紺青の夏の海を眞白でスマートな姿で登つたが決議されなかつた、小名濱としては焦眉の進水式を行う急を告ぐるものでこの設備同ヨットは日本舟てえ協を急ぐ爲めには江名町との會（東京）が設計材料費二拆衝が必要である處から協万三千圓、工費は藥谷造同事業として施設するか否船所長の寄附で完成したかに就ても地元三崎部落のもの、小型の万能てえで協調を必要とするので、其帆をかければヨット、げ

ヨット倶樂部の「初雁」進水

磐城ヨット倶樂部では小名濱造船所でヨットを新造中だつたが、十五日竣工を終り「初雁」と命名、二十一日小名濱港祭に紺青の夏の海を眞白でスマートな姿で進水式を行う

同ヨットは日本舟てえ協會（東京）が設計材料費二万三千圓、工費は藥谷造船所長の寄附で完成したもの、小型の万能てえで帆をかければヨット、げ

水野町長の構想

小名濱を大漁場としての目標に依つてすゝむ爲めにはまで實現せしめなければならないと云う抱負を持ち、其の前提として、どうして

のんなさん
ガンテツ作
ナニ!!
誰が
大ヨワリ
ヨワリ
ヨワリ

可認物郵便物第三種郵便　定價1ヶ月50円　一部賣二円

競輪場本極り近し
通産省認可方針は不動

平競輪場設置認可についてるが一應建設省及び地方自治庁と合議する事となつて阿部助役、馬目、石山、大治廳と合議する建前であり、目下議會塚の三市議、關場商工課長いる建前であり、目下議會の一行は十六日上京、關内開會中のため各省とも多忙代議士の斡旋によつて通産省首藤政務次官と會見、折衝の上馬目市議、關場課長いたため指令を得るに至らなかつたが認可になる事は單衝の一行は十九日夜に時間の問題で、確定の見を除く他の一行は十九日夜に時間の問題で、確定の見歸平した、從來までは農地透しが充分ついたので後事歸平した、從來までは農地透しが充分ついたので後事關係、治安關係等についてを關内代議士に依頼して一關係、治安關係等についてを關内代議士に依頼して一書類に不備の点があつたが應一行は歸平した、正式指書類に不備の点があつたが應一行は歸平した、正式指今度始めて書類が完備した令は玆一週間後になるもの今度始めて書類が完備した令は玆一週間後になるもの譯けである、認可の指令に と豫想されている譯けである、認可の指令に と豫想されている ついては通産省の權限であ

氣をつけ下さい
五、登館の日を誤りなく御注意願い欠席をさせないようさせて下さい

YSP杯爭奪 第一回卓球大會

來る二十三日市公會堂で開く第一回磐城地區YSP杯爭奪卓球大會の申込みは十五日で締切つたが、多數の申込みあり、スポーツ連盟をマゴつかせた、申込數は中學校(男子)十五チーム 中學校(女子)十三チーム 高校(男子)十三チーム 高校(女子)十一チーム 社會人(男子)三十チーム 社會人(女子)五チーム となつてゐる

夏休みの催し
磐女高の豫定

磐城女子高等學校では夏休全校生徒登校日　八月十日み四十日間の生徒會合クラブの活動が左の通り決定した

七月二十二日―二十四日＝裏磐梯及磐梯山＝山岳地帶の動物研究採集、二五名、五〇〇円
二十二日―二十五日＝吾妻山、安達太良山＝山岳氣象研究、雲の發生、氣壓氣溫研究、一八名六五〇円
二十二日―二十五日＝裏磐梯、檜原湖＝山岳湖沼の寫生、三〇名、六九〇円
二十三日＝平第三小學校講堂＝石城高校演劇發表第(二回)二二名
二十六日―二十八日＝日光方面＝日光の史蹟調査、奥日光の地理的調査、三五名、七二四円
二十八日―三十一日＝裏磐梯＝短歌吟行、自然觀賞一五名、七〇〇円
三十一日―八月三日＝磐女校、指導者は山下東大理學博士、一柳東北大學理學博士＝原子核物理、天文學の研究、四五名
一日―三日＝平泉＝藤原氏の文化、史蹟の調査、一五名、七〇〇円
十五日―十七日＝東京都＝文化祭資料しゆ集、五名五〇〇円
十九日―二十一日＝江名町長崎(小學校合宿)磯の動物、かい藻類の採集觀察二〇名、一〇〇円、他に食料

夏季の幼兒注意
家庭保育注意 兒の家

庭保育について平隣保館では各保護者に左の注意をうながしてゐる

一、食事は時間、分量共に規律的にさせる
二、早寢、早起は勿論よいことですが、幼兒期のお子さんには一日九時間以上の睡眠を與へて下さい
三、水遊びは誠によい事ですが其の際は必ずおつきそい下さい外出には行き先きを告げさせること
四、飲食物の御注意は充分せられて居ることゝ思いますが、飲料水にはよく

夜の久の濱 貸ボードで賑ふ

久の濱の川ボートも水客のにぎわいとゝもにどうやら人氣を呼び始めたが貸ボート三〇隻が出拂になるまでにはまだいかずボート屋さんあの手此の手と人呼集めを考いたあげく、思いついごろ同町海岸丸惣脫衣場内の七名の不良風の青年がたむろしているので職務尋問したところ内鄕町綴無職酒匂一七)同綴炭鑛夫渡邊清美(二〇)同内町無職畠山八郎(二九)泉村字泉煙草小賣商松井清水(二〇)方で四十才前後一見勞働者風の男が妻シナ(五六)にマツチをくれと現われシナさんの頭にワイシヤツを被せ押倒して强姦した疑いによる

港祭にならず者 警察取締强化

小名濱町しよでは同港まつりに備えて特別警備を行つているが、二十日午前一時ごろ同町海岸丸惣脫衣場内の七名の不良風の青年がたむろしているので職務尋問したところ内鄕町綴無職酒匂一七)同綴炭鑛夫渡邊清美(二〇)同内町無職畠山八郎(二九)泉村字泉煙草小賣商松井清水(二〇)方で四十才前後一見勞働者風の男が妻シナ(五六)にマツチをくれと現われシナさんの頭にワイシヤツを被せ押倒して强姦した疑いによる

稻熱病二阪に發生

春からの多雨と最近の雷雨から始まる小名はま港まつに地方事務所では農家に病りに一稼ぎしようともくろんで辨當持參で前夜から泊江名町古神白地内崎海岸に十九日午前七時ごろ二十二三才前後の男の水死体が漂着しているのを通行人が發見江名町しよで調べたところ死後八日位經過しており離誌と茨城縣日立共和工業有限會社取締役社長伊藤博ガニの名刺を持つているだけで身元は不明、他殺ではないらしく同町海岸に遊びにきて絶壁から誤つて海中に轉ガニをものが非常に効果的な肥料であることを發見、試みに自宅で栽培している煙草畑に施肥したところほかの畑に比較して發育が倍なので一石二島の効果をねらつてさらに大々的に驅除しようと近く地方事務所の經濟課榎内技師を招いてその成果をみてもらうことになつた

強姦犯捕る
手配中四ッ倉署へ

平地區署でさる九日强姦致傷容疑で指名手配中の草野村下神谷字宿一〇九强窃盜ぜん科一犯靴修繕業石井一良(三〇)は十九日午後四時ごろ四倉町新町バン屋友人某に立廻つたところを四倉町署員に逮捕された

石井はさる九日午ぜん二時五十分ごろ草野村下神谷辻道附近小學校裏を通りかゝつた阿部某(三三)さんの頭にワイシヤツを被せ押倒して强姦した疑いによる

ザリガニ買上げ
出支圓万2村2泉

泉村役場では毎年物凄い勢で水田や湖沼に繁殖する「ザリガニ」の村下神傷容疑で指名手配中の草野村下神谷字宿一〇九强窃盜ぜん科一犯靴修繕業石井一良(三〇)は十九日午後四時ごろ四倉町新町バン屋友人某に立廻つたところを四倉町署員に逮捕された

石井はさる九日午ぜん二時五十分ごろ草野村下神谷辻道附近小學校裏を通りかゝつた阿部某(三三)さんの頭にワイシヤツを被せ押倒して强姦した疑いによる

悪臭をつけ下さい
五、登館の日を誤りなく御注意願い欠席をさせないようさせて下さい

YSP杯爭奪 第一回卓球大會

來る二十三日市公會堂で開く第一回磐城地區YSP杯爭奪卓球大會の申込みは十五日で締切つたが、多數の申込みあり、スポーツ連盟をマゴつかせた、申込數は中學校(男子)十五チーム 中學校(女子)十三チーム 高校(男子)十三チーム 高校(女子)十一チーム 社會人(男子)三十チーム 社會人(女子)五チーム となつてゐる

夜の久の濱 貸ボードで賑ふ

久の濱の川ボートも水客のにぎわいとゝもにどうやら人氣を呼び始めたが貸ボート三〇隻が出拂になるまでにはまだいかずボート屋さんあの手此の手と人呼集めを考いたあげく、思いついごろ同町海岸丸惣脫衣場内の七名の不良風の青年がたむろしているので職務尋問したところ内鄕町綴無職酒匂一七)同綴炭鑛夫渡邊清美(二〇)同内町無職畠山八郎(二九)泉村字泉煙草小賣商松井清水(二〇)方で四十才前後一見勞働者風の男が妻シナ(五六)にマツチをくれと現われシナさんの頭にワイシヤツを被せ押倒して强姦した疑いによる

稻熱病二阪に發生

春からの多雨と最近の雷雨から始まる小名はま港まつに地方事務所では農家に病りに一稼ぎしようともくろんで辨當持參で前夜から泊江名町古神白地内崎海岸に十九日午前七時ごろ二十二三才前後の男の水死体が漂着しているのを通行人が發見江名町しよで調べたところ死後八日位經過しており離誌と茨城縣日立共和工業有限會社取締役社長伊藤博ガニの名刺を持つているだけで身元は不明、他殺ではないらしく同町海岸に遊びにきて絶壁から誤つて海中に轉ガニをものが非常に効果的な肥料であることを發見、試みに自宅で栽培している煙草畑に施肥したところほかの畑に比較して發育が倍なので一石二島の効果をねらつてさらに大々的に驅除しようと近く地方事務所の經濟課榎内技師を招いてその成果をみてもらうことになつた

ザリガニ買上げ
出支圓万2村2泉

泉村役場では毎年物凄い勢で水田や湖沼に繁殖する「ザリガニ」の村下神傷容疑で指名手配中の草野村下神谷字宿一〇九强窃盜ぜん科一犯靴修繕業石井一良(三〇)は十九日午後四時ごろ四倉町新町バン屋友人某に立廻つたところを四倉町署員に逮捕された

石井はさる九日午ぜん二時五十分ごろ草野村下神谷辻道附近小學校裏を通りかゝつた阿部某(三三)さんの頭にワイシヤツを被せ押倒して强姦した疑いによる

稻熱病二阪に發生

春からの多雨と最近の雷雨から始まる小名はま港まつに地方事務所では農家に病りに一稼ぎしようともくろんで辨當持參で前夜から泊江名町古神白地内崎海岸に十九日午前七時ごろ二十二三才前後の男の水死体が漂着しているのを通行人が發見江名町しよで調べたところ死後八日位經過しており離誌と茨城縣日立共和工業有限會社取締役社長伊藤博ガニの名刺を持つているだけで身元は不明、他殺ではないらしく同町海岸に遊びにきて絶壁から誤つて海中に轉ガニをものが非常に効果的な肥料であることを發見、試みに自宅で栽培している煙草畑に施肥したところほかの畑に比較して發育が倍なので一石二島の効果をねらつてさらに大々的に驅除しようと近く地方事務所の經濟課榎内技師を招いてその成果をみてもらうことになつた

どうしたら泳げるか (六)

日本水泳連盟普及委員 藤森福

◉注意事項

一、曲げ方に力が入ると曲げるごとに身体が後退する
二、肺を横に開かす前に折り曲げれば腰が上下する
三、踵を合せやうとすれば過ぎているからである、けり方が小さくなる、いすり合せるコツを体得することが急務だから初心の中は二百米―四百米位を連日練習することだ
四、平泳ぎを行つて内股が痛くなれば必ず練習後筋肉を伸展させる矯正体操を行脚力のみで前進し上体がけうこと
五、板子のみによる速度は五十米五十秒―一分十秒位で一分以内が理想である
六、百米も泳げないのは、終始脚全体にちからが入りすぎているからである、けり合せによつて高くなるか過ぎないこと、余り大きく搔けば胸に收める時の動作が遲くなる、また平泳ぎでの臂のちからは、出發の潜行の場合は外モモまでかくが、現行の泳ぎでは腕りよくは殆んど推進りよくとはならない、從つて呼吸を助け、脚りよくの增强を計る程度でよいのだから、小さくとも搔いた方がピツチが上つて上策である
七、初めはうでは浮りよくをとる丈に使はれ球面をなでるやうにして水を押え浮き臂を使はなくても呼吸が出來るやうになる
八、かつてのオリンピツク選手であつた葉室鐵夫君の泳ぎも始めは搔き手が大きかつたが、後年は小さくなり、ピツチを擧げるやうになつてスピードもよくなり伯林大會では優勝もした

目潰しの强盗犯
煙草屋を襲つて逃走

十九日午後九時二十分ころから百円札でゴールデンバツトを一箇買つて立去つたが數分後その男が再び店先にマツチをくれと現われシ

墓地問題解決

競輪場敷地問題にからみ一時問題視されたカトリック

◇店開場衣脫倉ツ四◇
百名様收容出來ますoooo
車下場留停前屋木鈴町倉ツ四
ひやうたん
平材木町

氷　氷　氷
電634　平市五丁目21
平製氷株式會社

故典子 送葬の際は御多忙中にも不拘遠路態々御會葬下され且つ御鄭重なる御香奠を賜り御厚志洵に有難く厚く御禮申し上げます
實は一々拜趨の上御禮申し上げる處でありますが略儀ながら紙上を以つて御禮申し上げます
昭和二十五年七月二十日
平市梅香町四十一番地
喪主 菅波國尙
外親戚一同

糸類化粧品雜貨商
藤倉糸店
平市大町 電話七三七番

外科 眞木醫院
泌尿器科 性病科
平市南町(公會堂通)
電話一一九五番

平地區商業協同組合
平市古鍛治町九二

新活字使用お知らせ
九ポは既に鑄造が終りました
目下八ポを晝夜兼行で鑄造中です
本月中旬頃迄に完成致します
其他の活字も全部新活字と致します
切に御註文をお待ちして居ります
平市仲町 電話七二九番
株式會社 大和田印刷所

産科 婦人科
齋藤醫院
平市南町 電話九二番

商状經濟欄

【青果市況】(サ)市場
玉茶(地物) 三〇―一五円
きうり(同) 五〇―四〇円
さやえんどう(同) 一八〇―一二〇円
なす(同) 一〇〇―六〇円
南瓜(同) 七〇―四〇円
トマト(同) 二〇〇―一二〇円
西瓜(茨城) 九〇―七〇円
うり 一七〇―一二〇円
相場保合 市況活潑

【株式市況】磐城證券二〇日現在

朝から小確りしていたが利喰賣りもあつて伸惱みとなつたが商内は場外に人氣を奪われた形だが全般に押目買人氣である

鋼管	六六	呉羽化	三三
東洋紡	一九〇	苫小牧	一四七
鐘紡	一四六	十條紙	一三二
日清紡	二七八	本州紙	二三七
呉羽紡	一〇五	日セメ	八〇
日東紡	八四	磐城セ	一八六
片倉	一四三	小野田	一三六
帝人	一四〇	不動新	一三二
東洋レ	一二七	陽和不	一八五
新光レ	一二五	開東不	一八五
山バル	一六七	三越	四〇〇
東海上	五一〇	日麥酒	四一五
新郵船	一七六	朝麥酒	四一五
三井船	一三一	キリン	五〇五
日發	四一	寶酒造	一四四
三井山	五〇	野田醬	二四〇
日石	九六	豊年油	一三〇
三井造	一四四	高壓	一四四
日立	三六	日產化	六三
東北パ	一三〇	日活	一四〇