【日刊・月曜休刊】第53号（日曜日）昭和25年(1950)7月22日　磐城毎日新聞　昭和25年7月6日第三種郵便物認可　(一)

磐城毎日

社長　倫田和美　大町
発行所　福島縣平市南町二一一
株式會社　磐城毎日新聞社
編集兼印刷人（平）遠藤孝一　番
電話　〇

九ポ、八ポの鑄造が終りました
寫眞版は三時間で製調します
切に御注文下さい
平市仲町（電話七二九番）
株式會社　大和田印刷所

迷ふ地方税徴収問題

納税組合の強化で對應

地方税の徴収問題については屢報の如く縣當局を始め十五パーセントが加入しているに過ぎず、その機能も各市町村に於ても對策審議中で、縣では地方税納税推進委員會を設置し各市郡を單位としてその支部を設け具体策をすゝめる豫定であるが、未だ縣當局より市及地方事務所に對し何等の指示がなく、地方機關では對策に迷つている實情である平市では縣の指令を俟つまでもなく納税組合の組織の強化を計る事が先決であるとしてその方針を定め、納税組合強化の第一歩として二十二日午後二時から市役所委員會室に舊平窪、飯野神谷の農地區の事務嘱託員を招集し、納税組合強化について具体策を協議する事となつた、平市内の納税組織されたものである

大竹知事管内視察

大竹縣知事は浪江、富岡、久の濱等双葉地方の巡視を終え廿二日四倉、神谷實驗農場、渡邊村、山田村、田人村、錦町、勿來町等先きに初巡視で廻らなかつた方部の巡視を行ふ

久保田技師

水害調査に出張

仙台農地事務局橘農林技官と縣耕地課久保田技師は二十七日來平、六月の水害地内の國庫補助に依る二十三年度災害復舊工事の竣工改良豫算査定のため大野草野、赤井、大浦の水害地を實地査定し二十八日歸廳の豫定

炭勞賃金交渉

日鑛勞組常磐支部では田畑會長外十五名が東石鑛業連盟小島理事と二十日午後一時から平市石炭會館會議室で賃金交渉を行い、意見の一致をみた、日鑛側では起草委員會で協定案をつくり二十七日ころ團体交渉を決定する旨を告げて五時解散

災害復舊工事

有泉技官視察

健設省防災課有泉技官は二十三日來郡、植田で一泊の後、平、植田土木監督所管内の國庫補助に依る二十三年度災害復舊工事の竣工と縣耕地課久保田技師は二十七日來平、六月の水害地改良豫算査定のため大野草野、赤井、大浦の水害地を實地査定し二十八日歸廳の豫定

炭勞賃金交渉

日鑛勞組常磐支部では田畑會長外十五名が東石鑛業連盟小島理事と二十日午後一時から平市石炭會館會議室で賃金交渉を行い、意見の一致をみた、日鑛側では起草委員會で協定案をつくり二十七日ころ團体交渉を決定する旨を告げて五時解散

夏井川堤防

竣工式廿日擧行

既報＝上小川地内夏井川堤濱、植田等の多さいな催しのあつたせいか、遠方からの遊客はあまり目立なかつたが、雷神様で休みでもありきん郷からの客が多く人出はザット三千人て盛會な竣工式を擧げた

久の浜海開き

近郷客で賑ふ

二十日久の濱町海開きはのど自慢、相撲大會、寶深し等盛りたくさんの催しものなので最きんにないにぎわいを見せた、此の日は小名濱港の一部て岸壁にしたもの釣りや夕涼みの人出で賑うものがある＝寫眞

小名濱港の一部

港内に三千屯の船を沈めて

市水道主任決定

新設事業の重要性から

平市の水道は既報の通り工費二千万圓を以つて鎌田山に夏井川の伏流水利用の新施設を行う事となつたが、從來市の水道工事係主任は欠員で大塚土木課長の兼務だつたが水道工事の重要性に鑑み專任係主任を置く事に決し人選中の處、二十日附を以て佐藤好雄氏(四十)が發令、同日着任した、同氏は宮城縣出身、東京攻玉社工業學校卒業後東京都、神奈川神戸上海等各大都市の水道工事關係に從事した經歴の持ち主である

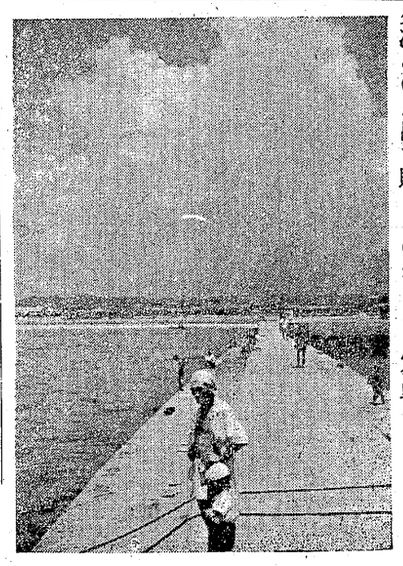

釣短信

木戸川の鮎漁は杉山から夫太郎附近でドブ釣で七寸から五寸まで釣れる、十九日は前中で三十匹、約三百匁が釣れた、ご後は雷光があつてダメ、夕方雷光が濟んでから二十匹から三十匹(約二百五十匁)が釣れたドブ釣は今後も有望である友釣は漁が少く十匹（二百匁）から五匹位いまでダメ

×

鮫川の鮎漁は根岸附近で十五匹から二匹位いで約百五十匁位、水アカがついたので其上最近は主人が組合々々で成育が良くなつているかで昨日迄の與さんえの愛情はないと考へられるのであります、殊に本年度は改正事項の一つであつて既に改正所得税法が公布され、本年度の所度税は大巾に輕減されるのであるから輕減された分を市税の納入に振りむけることを是非實行して頂き、この畫期的な税制改正のもとにおいて復興途にある平市財政の円滑な運營に絶大な御協力をお願致し改正地方税中市町村税につきましの說明を終てり說明も冗漫に亘る点があつたことをお詫び致します地方税中縣税については次の議會にゆづることに致したいと思ひます

（おわり）

地方税に就て

新らしい

平市税務課(11)

特別徴收義務者にこ町村長議會の議決を經てこれらの行動があつたれを減額又は免除することができることになつておりますの次に延滯金の額が日歩二十錢に下つて從來の日歩四錢に比べ五分の一に減つたのであるが、税額が五倍、六倍になり、その上に納期限の翌日から延滯金がつくのであつて延滯金計算の基礎となるのは負擔をしないですむやうに常に十分な準備をされるように日數が今までより長くなることは當然で、督促狀がでることが望ましいのでありまして、今次の改正において所得税を引下げたことは地方税を引上るための措置であり、このことはシャープ勸

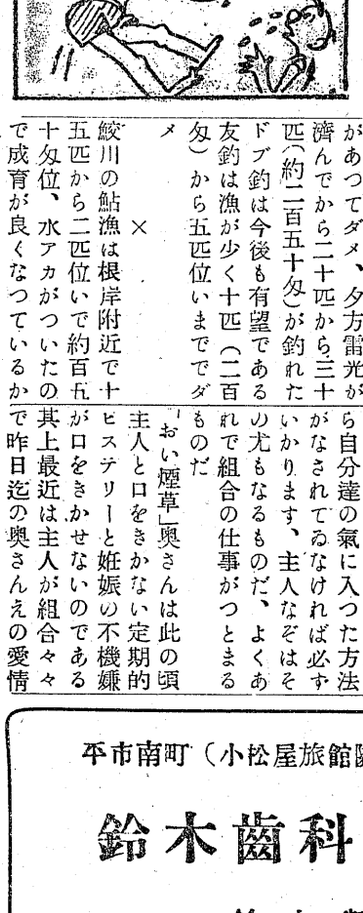

文藝欄

吾輩は虎である

（七）　吉田昌廣

どうせ人間に惚れて貰はうとおもはないし、いゝ着物を買つて貰はうといふ心配もないので、私は鼠を捕りますよとも云はなかつたのつそり主人がかへつてきた「何だあおいが、大變キレイになつたな」「兄さん今ら五寸まで釣晩は」「どうした、皆變りはないかね」「えゝ元氣よ」「何にはご前中でだお前も出さないで話しし三十匹、約三てゐたのか」男といふものは女の氣持なぞ考へないかがあつてダメ、夕方雷光がら自分達の氣に入つた方法濟んでから二十匹から三十がなされてゐなければ必ず匹（約二百五十匁）が釣れたいかります、主人なぞはそドブ釣は今後も有望である の尤もなものだ、よくあ友釣は漁が少く十匹（二百れで組合の仕事がつとまる匁）から五匹位いまでダメものだ

「おい煙草」奥さんは此の頃主人と口をきかない定期的ヒステリーと姙娠の不機嫌が口をきかせないのである

人事ニュース

△今泉嘉藏氏福島市柳町株式會社三和紙店社長の氏は商用にて石城地方に出張中の處本日歸福した

△石城地方事務所蠶絲課萩正氏は二十四日附きで全所税務課へ

△石城地方事務所税務課松澤知子さんは二十附きで蠶絲課へ

平市南町（小松屋旅館隣）　電478
鈴木齒科醫院
鈴木與一郎

地階食堂部
開店
御休憩に
御利用下さい
營業種目
うどん　もり…40圓
そば　かけ
ざる　ひやむぎ…50圓
肉南ばん……50圓
天ぷら……80圓
親子そば
壽司、壽おはぎ、壽だんご、コーヒー、ケーキー
ワンコップ
壽百貨店
壽食堂部
平驛前　電566

眞夏の装ひに
白リンネル
白　革
靴は
菊一
電446・1088
御注文は格安迅速に調製致します
平三丁目

一般業務用
家庭用
配達迅速
水野氷室
平市大町大通り
電話二一九九番

開店
大衆食堂
さかえ
平驛前東角
開店披露の爲！
大奉仕！

外科　木村外科醫院
平市南町一四
電話三〇九番

昭和25年(1950)7月22日　(土曜日)　第53号　磐城毎日新聞　定價1ケ月50円　一部賣二円　第三種郵便物認可　(二)

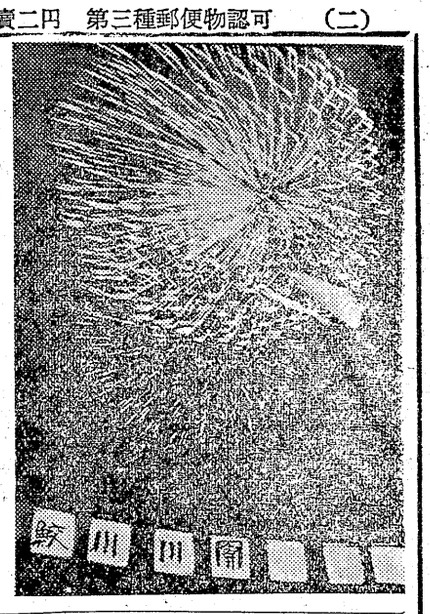

納涼の鮫川開き

觀衆七萬植田町を埋む

両國に次ぐ川開きとして最近とくに人氣を呼んでゐる植田、錦両町共催の鮫川開きは天候に惠れたのと宣傳がきいて二十日行はれた、川開きの花火大會は無慮七万の觀客が宵のうちから詰めかけた、土堤や畑地の觀覽席は超滿員ではみ出した客は鮫川五百米の橋を埋め完全に車馬の交通を遮斷してゐる、例年の殺伐な事件の發生から平特警隊四十名が出動、植田署と協力交通整理と犯罪防止に當つてゐた、今回の打あげた煙火は二百本、三十五万円で今では土浦の川開きを抜て名實共に両國の次とまで豪華な催しになつてゐる、市内は空地は觀客の乘りつけたトラックや三輪車でうづめられてゐた、乘降客の整理には驛員を始め平鐵道公安官が全員出動、万全を期して居り、一躍東北の名物に登場、盛會をきわめて午後十一時終了＝植田町と錦町をつなぐ仕掛け花火＝寫眞

鮫川へ運ぶ客

不正乘車六百人

鮫川々開きに平驛から乘車した客は一万人で植田驛下車の客だけ二万人を越してゐる、平からの大型バスは八本が增發された、犯罪事故はなかつたが、不正乘車六百名が泉、湯本驛で發見した

住宅金融公庫

申込受付始む

待望の住宅金融公庫融資申込の受付がいよいよ本日より開始することになつた　申込所　平市字紺屋町六福島無盡金庫平支店　申込期日　七月二十一日より同年八月十日まで　申込書には(イ)米穀通帳

妾にふられた男

徵役五年言渡

妾にふられて憤慨、その居宅に火を放つた内郷町御厩豫三年の言渡しがあつた

海祭に磯釣大會

末續の濱も浴客誘致

久の濱町末續青年團では今利である、村の若者が附き回末續驛に近い風光明眉なんに魚貝やかい草をとつるから救助を求めるにも都合がよい、何よりもかい水の清淨と風光明眉な点にがて喜れてゐる

コンニヤク製造業藤田幸平(四三)にかゝる放火事件の最終公判は十九日地裁平支部で開廷、懲役五年、執行猶豫三年の言渡しがあつた

同時に來る二十九日の土用の丑の日を期して海祭りを開催することになつた

△しお干狩り＝海岸約四キロに亘る磯石が干潮と共に露出して海草や魚貝類の採取に海水浴客の一日はたつぷり行樂出來る事△磯釣大會＝遠來客のために釣竿を七十本から用意されてゐて餌は無料で支給する(會費は二十円)賞品澤山あり

△水泳寶探し＝引潮のうみに仕組んだ寶探し

△特産物陳列販賣＝村で生産される農さく物やウニ貝燒、あわび、かい草等の生産品をして安價にその場で製造販賣する

旅客驛新設で

新清遊地に登場

十九日午後九時半ころ内郷平市柳町六ノ七土木請負業町署員齋藤治夫(三二)同佐々木忠司(二八)両巡査が同町網驛前を巡回中附近の暗闇から飛び出した四人の暴漢に突然襲われ、顔面その他を棍棒、鐵けんで滅多打ちに殴られ、いづれも全治二週間、とくに佐々木巡査はアゴに二針に及ぶ裂傷を負つた、内郷署は直に捜査を開始したが思想關係を背後に控えか暴力團犯人の檢擧は時間の問題とみている

市内のボヤ

二十日午後六時五十分ごろ

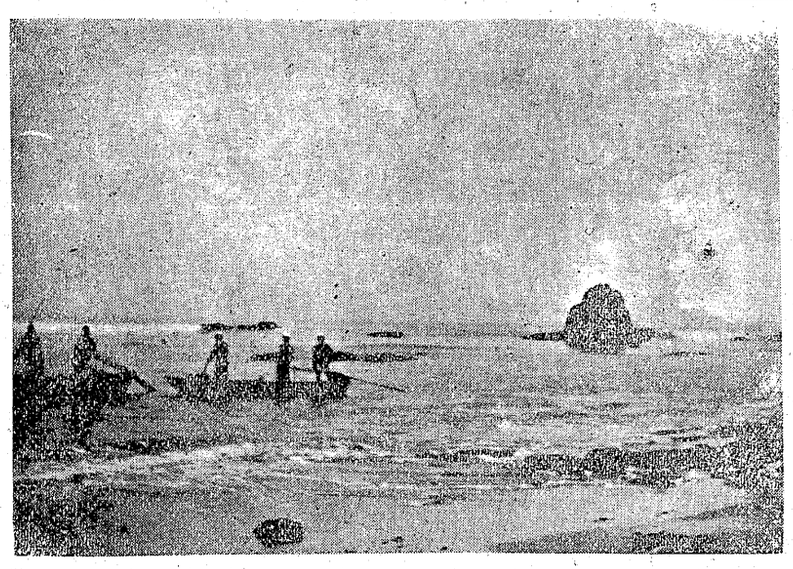

海洋博覽會

港小名濱に開幕

婦人子供海洋觀光博覽會は小名濱の港祭りに引續き二十二日から八月十七迄約一ケ月間に亘り第一會場小名濱第一小學校、第二會場江名町漁業會、第三會場豊間町沼之内辨天を會場として華々しく開場される、各會場共毎日午前九時から午後五時まで、入場料は第一會場大人五十円、小人三十円學生、團体一人二十円で第二、第三、會場は入場無料

警官暴漢に襲る

思想背景を重視捜査中

十九日午後九時半ころ内郷平市柳町六ノ七土木請負業町署員齋藤治夫(三二)同佐々木忠司(二八)両巡査が同町網驛前を巡回中附近の暗闇から飛び出した四人の暴漢に突然襲われ、顔面その他を棍棒、鐵けんで滅多打ちに殴られ、いづれも全治二週間、とくに佐々木巡査はアゴに二針に及ぶ裂傷を負つた、内郷署は直に捜査を開始したが思想關係を背後に控えか暴力團犯人の檢擧は時間の問題とみている

溺死寸前救る

四ツ倉魔の海で

石城郡永戸部落農柴崎春雄(三三)は二十日午後一時半頃四ツ倉海岸で海水浴中あやまつて危險區域に入りおぼれようとした附近に居合せた同町漁夫小口秋次郎さんが發見、危險寸前で救助された、同危險區域は通稱「ハライ」と呼ばれ水面は平穩でも底流が非常に强くよほど海になれたものでないと一たん入つたら出れないと言われてゐるところ、なお四ツ倉町署では救助者小口秋次郎さんの表彰方を早速縣當局に具申する

市で發育調査に

乳幼児檢診

平市では乳兒の發育榮養狀態その他疾病の發見に重点を置いて二十六日から三日間午後一時より五時迄で乳幼兒の檢診を受けることになつた、檢診を受ける對象は零才から五年十一ケ月迄の乳兒で二十六日は第四小學校で平窪一圓、二十七日公會堂日本間で一區から十七區、二十八日同十八區から三十六區、檢診料は十円

早くも團体申込

末續うみの祭には早くも双葉實驗農場生徒全員と又市内いわき生物採取會に水浴發午後三時五分上り二一二列車が發車すると間もなく

與行師からすり

その場で檢擧

内郷町綴字堀坂一三〇土工鈴木孝彦(二〇)は二十日平始

江名濱小便り

小名濱町と江名町とは、唇齒補車の間柄にあり殊には其の町是たる漁業を以て立つ点から居る様だが、中田氏は現郵便局長を辞職して町長に出馬するかどうか、斯した關係から江名町民の一部には移入町長を小名濱方面にもとめることも話題となつてゐるものは小名濱町との緣故關係から言つても、此の際小名濱町から輸入せしむる事は江名町と小名濱町をつなぐ点から言うても考えべきであると云う意向であ局長へんに落付くのではあるまいかと見られてゐる

一部青年層は中田祐一郎氏を飽まで擔つぎ出すより方秋次郎さんの表彰方を早速

〃〃〃〃 續く野犬捕殺

平市役所では野犬捕殺を八月二十日迄延長する事になつた

どうしたら泳げるか (七)

日本水泳連盟普及委員　藤森福

(ひら泳ぎ續き)

首の動かし方を練習するのであるが、アゴを余り突き出さず胸を張つた姿勢で息を吸うことが大切である、然し呼吸のために上体が上下するようではいけない、この時を逃さず呼吸すればまい、練習として板息は全部吐き出さないで、自然水面上に上るものである、このやうにして、顔を擡げている時にはゆつくり口鼻より息を出し、水に乘つた時顔を上げて呼吸するとよい、これが擡手の初めとなる、こうすれば頭部は水に乘り、擡手は肘で後方に引かないで、掌で水を後方に押しやるがよい、肘で引けば全然水が擡けない、肘は水面に出てもよいが掌は余り水面にちかいといけない

五、脚は踵を合せやうとするよりも内股の力で合せると考えるがよい

六、腰の上下に動くのは脚を左右に開かないで前に曲げるか、或は曲げ方に力が入りすぎているためであるおよぎを作るためには長がくおよぎ苦しみを通りこすことだ

3、呼吸の仕方

脚のけりによつて、上体が水に乘り、擡手を利かせれば、上体が水面上最も高くなる、この時を逃さず呼吸すればまい、練習として板子につかまつて脚の練習を幾分肺に殘しておくことは行う時、けり始めに顔を浸し鼻口より息を吐く、けつた後上体が上れば顔を上げて呼吸するとよい

4、泳ぎの作り方

上述の各部門の技術を基礎として各練習に於て調和させ、自分の泳ぎに適した泳ぎを作ればよい、それが爲されやう、最初から呼吸をつて飛ぶ前に水面に伏し浮きとなり始めやうと試みても、落着いて脚が利くやうになつてないからでなければ巧く行くもしやすいのではない、あせらず水の全然水面に出るよう注意する、あごを出すと考えるがよい

五、脚は踵を合せやうとするよりも内股の力で合せると考えるがよい

六、腰の上下に動くのは脚を左右に開かないで前に曲げるか、或は曲げ方に力が入りすぎているためであるおよぎを作るためには長がくおよぎ苦しみを通りこすことだ

社員募集

一、年齡二十五才以上三十才以下の男子
一、外交專門で商店生活者の子弟に限る
一、固定給とする、市内居住者
一、採用面接は午前九時迄とする

平市仲町　株式會社　大和田印刷所

波

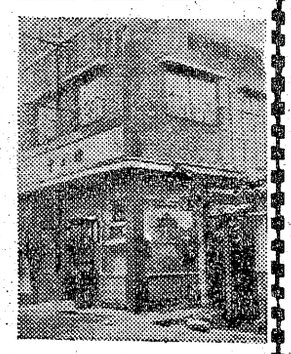

電984　前館平

═情緒豊かな二階座敷═

明るく近代的なホール

喫茶・割烹

◇開店◇　脫衣場　倉ヶ四

百名様收容出來ますoooo

車下場留停前屋木鈴町倉ヶ四

ひやうたん

平材木町

平市縣社下

皮膚病性病科科

矢吹醫院

電話一一九三・一二九五番

◇皆様の食堂◇

御料理の出前は迅速

エビス食堂

平市白銀町大通

電話一〇三八番

7月12日より　8月10日まで

納涼大売出し

回感謝サービス券進呈回

お買上100圓毎に1枚

夜間營業9時半迄

雨の夕は六時半まで

平市銀座

藤越

電話 265 1280 1281 1282

燒夏！の！味！覺！

大蒲

松本樓

平市南町

電話一一三番