昭和二十五年（1950）定價一部一圓十五錢（二寶部）

磐城毎日新聞

六月十七日（土曜日）第23号

磐城毎日（日刊）

福島縣平市（平局區内）南町六六

発行所 磐城毎日新聞社

印刷人兼発行者 倫孝藤遠

編集 株式會社

電話（平）一二一〇番

讀愛御下さい

失業救濟緊急會議

町村の代表と職安が

管内二千余名の失業者に付て今後如何に取扱うべきかが緊急を要するものとなつて居り、獨り職業安定所のみによつては解決されない終局の問題となつてゐる、同時にアプレ勞務者に對する生活保護法の適用案が權限外の佐藤職安所長から提案されるに至つて、本會議は相當複雑な議論が飛出すことを豫想されてゐる、亦勞務者受入れに對する思想的感情問題の解決策等々會議の結果は注目されるであらう

十七日午前十時より湯本町役場會議室に於て二・四半期失業救濟事業の對策打合其の他を協議する、なほ佐せを行ふが參加者は平職業安定所長は此の會議の安定所長、平、植田土木監督所長、戰災復興事務所長内郷、湯本、赤井、勿來、好間、平の各市町村代表でワクの擴大に就てアプレ勞務者に對する生活保護法にことになつた

十七日午前十時より湯本町役場會議室に於て二・四半期失業救濟事業の對策打合其の他を協議する、なほ佐せを行ふが參加者は平職業藤平職安所長は此の會議の安定所長、平、植田土木監後日事業主体の代表と共に督所長、戰災復興事務所長上京、石城地區の深刻な失内郷、湯本、赤井、勿來、業狀態を明解ならしめる爲好間、平の各市町村代表でめに急遽なる就勞ワクの擴ワクの擴大に就てアプレ勞大かたを勞働省に陳情する務者に對する生活保護法にことになつた

十七日午前十時より湯本町基く保護金の給與問題△事二千五百万円が見込まれてゐる

農業施設被害判明

神谷水路を始め九百万圓

平土地改良事務所管内農業施設昨十六日現在の被害狀況は△高久村上山口、井せき（損害約四十万円）△大野村柳生井せき（七十万円）同村柳生、護岸（二十万円）同村八茎、ゐせき（七十万円）同村駒込、水路（二十万円）△上小川村字上小川ゐせき（九十万円）同村農道（三十万円）同村水路（三十五万円）同村橋梁（三十万円）△いの補助總額は平市二百二十万、郡部一千九十八万五千円で災がい額は約倍額の小計（百二十万円）同村水ろ（百五十万圓）同村水ろ（百二十五万圓）同村水ろ（百勿來（二三六一一八九川部（八夏井（一小計（一九七合計（三三四八発芽に依る小麥の減收見込

麥類被害狀況

平食糧事務所調

平食糧事務所調査課では十六日現在豪雨による郡下市町村の麥類被害減狀況が判明した

發芽に依る大麥の減收見込

町村	被害面積「反」	減收見込（斗）
平	一四五	一四五
飯野	一〇五	一〇五
鹿島	九〇	一〇五
好間	一五一	一六五
勿來	二三六	一八九
部	一〇	八
夏井	二四一	二一一
小計	二一一	二一七〇
合計	八九〇	三七三四
草野	三〇〇	五六〇
夏井	七九	一九五
高久	三〇	一九五
神谷	一〇二	三四八
小計	一一二	七九九
合計	一九一	三四四

發芽に依る小麥の減收見込

草野	一八	二九
夏井	一	八六
小計	一九、九	二九
合計	三六〇	三七、〇

炭礦災害者の増加
三病院を診療所に指定

平勞基署では管内の勞災補八一〇、計八、四〇六人と貨車一台と接觸横倒して構償保險法の適用を受けるものが二十三、四、五年度と年次增加する傾向にあるので既設の大日本炭礦病院、富ケ浦炭礦病院、常磐炭礦附屬病院では收容し切れぬ狀態から技術、設備、取扱ひ件數、地域、其他の点で大河內、竹林、永井の三病院を勞災保險法に基く診療所として新に指定し治療の万全を期することになつたる事は炭礦災害が全体の尙同署管內で集計された勞働者死傷報告によると同署ある管內の事業所は二千二百、勞働者數は延六万三千人で二十三年度は死亡六八、重傷一、六一九、けい傷四、九三三、計六、六二〇人、二十四年度は死亡六四、重傷一、五三二、けい傷六、一〇六人と貨車一台と接觸横倒して構內南側に在る東部信号所に突入、建造物と信号設備器を滅茶苦茶に破壞し平驛始めてのちゆん事を引起した客車は二輛顚覆一輛脫線車体は破壞され車輪は線上に飛散莫大な損がいを與えた、入替き業中の連結手二名は危險寸前に飛降りた爲め人命に異狀はなかつた、保線區員出動直ちに復舊き業に着手したが、誘導信号パイプの大半が破損したゝめ復舊は本朝までかゝる見込み原因東部信号所レバー係渡邊功(三六)ポイント係後藤忠司(三三)指令係渡邊芳松(二七)さんの三名が電氣ボイントを誤認し轉徹機操さを誤つた爲岐線に突入したもので之れが爲上り一時四十二分列車は一時間遲發した

【上】平驛構內轉覆事故現場　【下】横轉した客車と復舊作業

縣外生徒お斷り
校長會議で方針決る

平市內各校長會議は十五日も罰金を課さない平高商に縣外通學生の取扱平市十九日から二十一日迄ひ及び兒童生徒の服裝につき協議をした、その內縣外通學生に對し從來何等制限はなかつたが今後の入學生徒に對しては市內居住の寄留届け出をなした者に限るものとし寄留者以外は通學區域の以外入學せしめないことになつた、生徒の服裝と風紀の問題は從來種々取さ汰されてゐるもので殊に廢品回收による、換金方法は度を越して刑法上の問題まで引起す事例あり之等の面にも事前に家庭と連絡の上惡への芽を斷ち切る方針などが協議された

豫防接種法に就て
何故注射をせねばならぬか

平市　小谷衛生課長

最近各地に於て一齊にチフスの豫防注射や種痘等が行われて居ります、これは從前の第一期種痘が國民の義務が行われたのです、これは從前は一昨年の秋國會を通過して制定せられた豫防接種法に基いて行われて居るのです、從つてこれは以前に行われておりました豫防注射の樣に受けるのも受けないのも自由と云うのではなく日本國民である以上、必ず法國民に豫防注射をきびしく强ひねばならなかつたかと云ひますと、一つには公衆衛生學の進歩が色々な傳染性疾患の大部分は予防注射の完全な施行によつてふせぎ得ると云う自信を人類に與へたこと、二つにはそれにも拘らず日本國民の文化的水準の低さが自ら進んで自分達の安寧福しを守るため予防注射を受けると云う處迄達しておらないと云う理由によつたものと考へられます

若し日本が今から少くとも十年前に此の法律を實施しておりましたら世界の文化よく予ぼう注射は效果がない、受けても病氣をすると云ひますと、この樣な傳染病の大部分は豫防注射で漸く此の一月から本格的に予防接種法が實施せられることになりました

最近各地に於て一齊にチフスの豫防注射や種痘等が行われて居ります、これは從前の第一期種痘が國民の義務として必ず受けねばならなかつたのと同じことなのです、從つて理由なくしてこの豫防注射を受けない人々には法律で定められた罰則が適用せられます、何故こ十年前に此の法律を實施しておりましたら世界の文化よい、受けても病氣をすると云うのではなく日本國民に豫防注射をきびし國家として最下位にある日

印紙稅集合檢査
町村別に行ふ

平稅務署では次の日程で印紙稅の集合檢査を行なふ、尙指定當日檢査を受げた者ば內容に違反個所があつて

配電永年勤續者
九氏表彰さる

東北配電會社職員及び從業員の二十五年以上勤續優秀者の表彰式は去般行はれたその記念品は本十七日左記の諸氏に手交する

小名濱電業所安田久藏、平營業所宍戸三好、同高橋義重、四ツ倉電業所吉田明、同平間亀一、同變電所遠藤林平、木戸第一發電所鹿又善三郎、同變電所成田熊藏湯本第三變電所矢內恒三

鞍七万圓在中
入浴中窃取さる

石城郡磐崎村上湯長梅ケ平七管組事務所內現場主任ボンセンベイ菓子業松崎昭榮(二三)は十四日午後十時五十分から二十分位同事務所近くの野天風呂に入浴中、事務所內居間へ賊に入り赤革手下鞄一箇時價三千圓預つたのを奇貨として賭博に費消してしまひその返濟に窮して去る五月三日午後十時頃同字小ぶち農業遠藤春喜方の物置から精まい三俵、時價八千円相當を盗み出した事がわかり十五日植田地區署に捕つた

大塚市議母堂
平市一丁目大塚駒太郎氏母堂コマ(九三)さんは十五日午前八時老衰の爲死去された

借金返濟に精米を窃取
石城郡上遠野村字原前　野村宇吉(三四)

十五日夜常磐線勿來—植田間の臨時じよ行燈（吳羽人絹工場前）が蓄電器もろとも盗まれてゐるのを發見平驛始めその記念品は本十七日左記の諸氏に手交する

徐行信號灯
勿來—植田間盜る

寫眞發表會
十六日より三日間にわたり平工校寫眞部の作品發表會は同校で十三日夜盜まれたものと內に開いてゐる作品の他參考品多數がある

盜れたリヤカー
本持主に戻る

平市長橋町六〇建具商小菅保次郎(二九)さんが十五日夜間の臨時じよ行燈（吳羽人絹工場前）が蓄電器もろとも盜まれてゐるのを發見平驛始めその記念品は本十七日左記の諸氏に手交する

準農家は一般消費者並
配給機構緩和
千六百円相當、現金七万五千円並に書類をゴツソリ盜まれた

準生產農家に對する還元配給は大幅に强化され昨年七月から實施されて居たが、其の後の食糧情勢の變化によつて從來の農家世帶區分から準生產農家の區分をなくし農家、非農家の二本建で進むことになり關係法令の改正を急いで居る、取敢ず從來の準生產世帶については一般消費世帶に準じて近く斷定的に取扱うことになり本年度產麥、馬鈴しよ雜穀類は配給差引を行なはない、尙準生產農家とは畑二畝三畝以上五畝未滿、田二畝以上三畝未滿の排作者となつてゐる

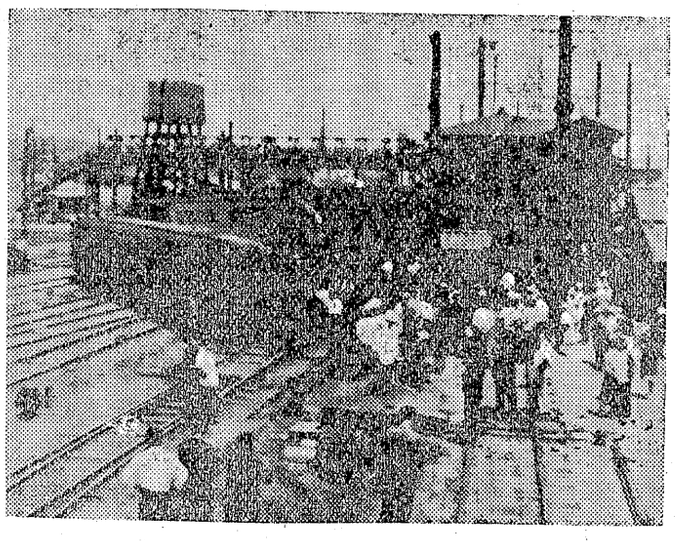

郡下港灣改修費
縣費二千五百万圓に決定

去般縣內土木監督所長、各出先事務所長會議を開き本年度事業及び豫算に就き協議を行つた、本年度縣執行土木事業費は三億二千七百十五万円、公共業事費十一億五千三百五十万円となつて居り、石城郡下港灣改修費として江名一千五百四十五万円となつてゐる、尙久の濱は五百六十万円である

火防組の事業
各種計畫案なる

一昨十五日市役所に火防組幹事會を開き今年度の事業計畫を横斷幕（十張）市內十ケ所に張り市民の火防精神を高揚する、中小校生徒の作文の募集、火防標語の募集、一般市民中小校生徒から組の功勞者表彰資金造成、火防圖書展覽會等である

營林署の被害

平營林署管內豪雨による被害は實地調査の結果上小川外七管組事務所內現場主任ボンセンベイ菓子業松崎昭榮(二三)は友人の同字農業松守さんは十四日午後十時五十分から二十分位同事鈴木省三君から小豆代を五千圓預つたのを奇貨として賭博に費消してしまひその返濟に窮して去る五月三日ら赤革手下鞄一箇時價三

林道（自動車）破壞二一五米村二十五万円、高部林道（人一二〇米、三十万円、神樂山林道（森林鐵道）三一〇米中、二十五万円、計七十五万円

鞍七万圓在中
入浴中窃取さる

石城郡磐崎村上湯長梅ケ平七管組事務所內現場主任ボンセンベイ菓子業松崎昭榮(二三)は十四日午後十時五十分から二十分位同事鈴木省三君から小豆代を五千圓預つたのを奇貨として賭博に費消してしまひその返濟に窮して去る五月三日

株式市況
（磐城證券）

—十六日現在—

資物うすれ小確りして幾らか明るさを取戻して來た店頭の三菱地所が四五五円迄の高値あり波らんを演じたが終り三四〇円であつた

東海上	五四五	日麥酒	四三〇
新郵船	九九	朝麥酒	四三五
三井船	九七	キリン	四八〇
日發	三五	寶酒造	一四三
三井山	四四	野田醬	三六五
日石	六〇	豊年油	一九
三井造	八三	高壓	五〇
日立	二四五	日產化	三六
鋼管	三六	吳羽化	五〇
東洋紡	一五〇	苫小牧	一四四
鐘紡	二一〇	十條紙	一三五
日清紡	二四五	本州紙	一六〇
吳羽紡	三六	日セメ	三六
日東紡	六六	磐城セ	一六七
片倉	四〇	小野田	一〇六
帝人	一〇〇	不動新	二三
東洋レ	八二	陽和不	二一〇
新光レ	一三七	開東不	二三五
山バル	二四三	三越	四二〇
東北パ	二二三	日活	一六八

魚菜相場

【鮮魚市況】
—十六日現在—（單位貫）

かつを	一八〇—一三〇円
あじ	一八〇—一五〇円
すずき	三〇〇—二五〇円
小たい	五〇〇円

【青果市況】
—（マルサ市場）—

きやべつ	一八—五円
さやえんどう	一三〇—五〇円
馬鈴しよ	四五—二五円
玉ねぎ	四五—三五円
大根	二四—一二円
えんげん豆	二六〇円
たけのこ	一一〇—七〇円
きり芋	二〇〇円
京菜（一把）	七—四円
きうり	八五—七五円

電柱廣告請負者募集

平市、石城郡、双葉郡に亘る管內電柱廣告請負者を次により募集する

一、請負區域
平市を中心とする者（含湯本町、內郷町一名若くは二名）
小名濱町を仝　一名（含江名町）
四倉町を仝　一名
植田町を仝　一名（含勿來町、入遠野村）

二、資格
看板業者竝びにこれに關係ある職業の責任觀念旺盛なる方

三、申込方法
希望者は豫め請負ふべき市、町、村名を申出ること、但し仝一町村に對し二名以上の希望者ある場合は入札を以て定める
其他詳細は左記に問合せのこと

四、〆切　六月末日

平市大町　電話八六〇番
東北配電株式會社
平營業所

外科　外科一般　整形外科　性病科　皮膚科　肛門科
松村亨

胃腸　內科　胃腸科　呼吸器科　放射線科
松村鐵郎
平市南町　電一〇七
松村醫院

お節句用
として是非!!!
自由販賣　砂糖　を
白土屋食料品店
平市銀座通り
電話四五七番