（日刊）　第32号　（日曜日）六月二十八日　磐城毎日新聞　（二部一部賣）一ヶ月五十圓　定價一圓　（1950）　昭和二十五年

磐城毎日

福島縣平市南町六六（平局區內）
發行所　磐城毎日新聞社
發行人兼印刷人　遠藤孝倫
編集兼發行　磐城毎日新聞社
電話（平）一一〇番

配達迅速
水野氷室
平市大町大通り
電話二九九番

夏井川の逆流を防ぐ
舊新川に水門近く完成

平市の洪水禍は從來舊新川及び舊古川の氾濫によるもので兩河川の氾濫は上流からの增水による逆流からのではなく夏井川の增水による逆流が大きな原因をなしたものでこれが對策として夏井川の河川改修工事と併行して全額國庫支辨により昭和十一年舊古川の河川改修工事に着手したが、戰時中手勞力不足等から工事が一時中斷する等遲々として進まなかつた處、終戰後は工事が割合に順調に進捗未完成であつた北白土地內と平市と內郷町の境界尼子橋附近も二十四年度に完成し舊新川の上流からの流水は尼子橋上流六百米の地點で舊古川に接續し舊新川は現在では平市街の下水の排水を流すだけとなつて舊古川の改修工事の完成と相俟つて兩川の上流からの增水に依る氾濫は絕對に避け得る事となつたものと豫想されるに至つたが、夏井川の增水に併ふ逆流の防止策が問題となり、之が對策を講じなければ多額の國費を投じ相當面積の耕地を犧牲にして完成した舊古川改修工事も何等意味をなさない事となるので平市當局では昨年政府當局に對し對策實施方を陳情した結果、舊古川改修工事の附帶工事として全額國庫負擔で平市內下川原と北白土部落の境界舊新川河口から五十米上流の地點に工費百六十万円で堀江工業の請負で本年三月鐵筋コンクリートの逆流止め水門の建設に着工、現在既に八分通り工事が進捗、七月中旬までには完成の見込であるこの逆流止め水門が完成すれば當地方に於ける記錄的の大洪水で平市街の大半が床上浸水した昭和十六年の大洪水程度のものであつても防水になほ一米の餘ゆうがある計算で平市は絕對に水害から防止出來ると專門家は折紙をつけてゐる、

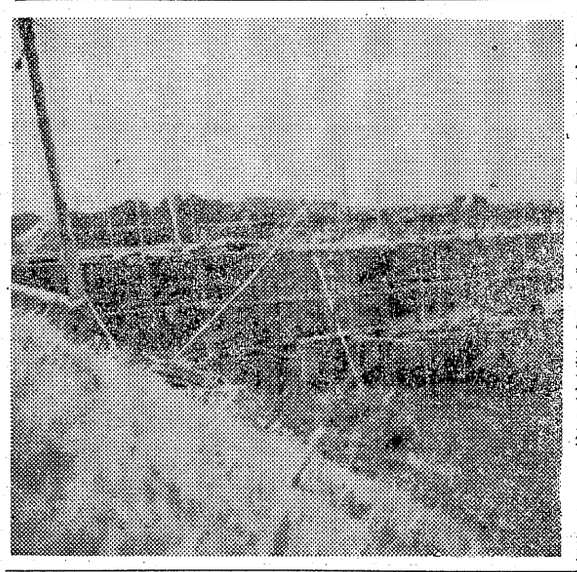

（寫眞工事中の逆流止水門）

原木資金は來月早々必要なものでその額は石城郡下で二万五十万円を見込まれて居り早急斡旋方を交渉すること

原木拂下げに際し營林署への納入金分割拂承認のこと

等が協議し散會した

納入金分割拂
木炭協議會開く

石城木炭部會ではこの程本年度の原木拂下げについて縣販連その他の金融機關から原木拂下げに必要な資金の融資について協議會を開いた

道産馬購入
双葉畜組申込受付

富岡町双葉畜産組合では馬匹改良のため近く北海道牝二才馬の共同購入をするべく組合員から希望者を募つてゐる、購入方法は組合の申込數をまとめて組合役員と縣畜産技師が渡道、購入の狀況視察を行つた

社說

南北朝鮮事變に就て

血の流れを同じゆうする國民が一つの國土に一線を劃し、境を異にして南北に二つの獨立國を形成した朝鮮、思想的にも國是も亦異にしてゐるこの國に戰禍が突如としてまき起つた忌しい戰爭が隣接國に起つたのである、この報が傳はるや株式界は久しい沈滯を破つてにわかに活氣をおびて來た何か戰爭の好景氣と云つた殘さい物が殘つてゐるやうで不愉快なものがある、吾々國民は間違つても戰爭を忌避しなくてはならない、殊にこの戰爭は實戰に於て擴大せず停戰されること希望するものであるが、如何に停戰してもソ連國の社會革命の鋒はやまないであらうし吾々の運命の上にもおほいかぶさつて來てゐる革命の不安がつのつてゐるからである武器を持たぬ國、戰いを放棄した吾々が戰禍に巻き込れたとしたらそれこそ取返しのつかない悲劇をこの前にもまざつて現出するであらうことに思ひ浮ばせるものである

朝鮮事變が擴大して二大國の戰爭にまで押進んだとしたらどつちみち最大の打擊を受けるのは吾々の國土である、朝鮮が思想浸略とその背景によつて今度の事變を誘發したことは事實であり、これは日本の場合も亦軌を同じくしてゐるのである、全面的な講和條約が締結されない限り一方的に偏するであらうし、よしんば締結されても浸略される運命に變りはないのである、何れかの侵略がある限りせんかの犧牲は免れないその危機、虎口から脫するの途は平和である、然し如何に日本だけが平和を希望しても他の國家の對立の存する限りは平和の望みは薄いものであらう、玆に吾々の冷靜な態度の心構えが必要であるし成行きを重視しなくてはならない、沈痛な日の訪れであることを殘念に思ふものである

企業振興對策など
市長會議で決議文を採擇

札幌市で行われた全國市長會議は各市長を始め關係者約六百余名が出席、自治体財政確立、中小企業振興對策、失業對策、教育問題等に付き協議された、特に中小企業對策に就ては決議文を採擇、政府の速急なる實施を要求した

決議文要旨　△國に依る中小企業金融保險制度の創設△現行信用保證制度の法制化△國民金融公庫の强化充實△見返り資金の中小企業枠の擴大等七項目に亘り急速なる實施と特に法制化を要するものは次期臨時國會に於て法制化せよと要求した

運轉手免許
臨時試驗行う

七月中旬ころ小型自動車運轉免許の臨時試驗を平市內で行うが受驗希望者は七月十日正午まで自動車運轉免許申請書、戸籍抄本、寫眞二枚、履歷書に手數料百円をそえて平市署交通係に申しこむこと

夏休み行事　平第一中學運營委員會　校では昨二十七日午後四時より同校で企畫運營委員會を開き、△七月中の行事に付て△夏休み中の事業並指導計畫に付て△生徒の水泳に對する對策の立案實施について等を協議した

新築中學校舍
酒井市議一行視察

昨二十七日午後市教育委員酒井市議外三名は最近完成された市立二、三中學校舍の狀況視察を行つた

官衙學校職員錄（其十八）

平郵便局
▲郵便課
課長　大友義明
內勤主事　小泉五郎
外勤主事　結城憲治郎
經理主任　酒井新太郎
特殊、小包窓口主任　小野德治
外務主任　高久鐵夫
事故主任　萩原忠平
猪狩清一
猪狩毅

酒井安次
東海林亀作
坂本武雄
古川盛勝
木田貞美
新妻正
丹野松
木村文吉
木村利政
木村文雄
渡邊一良
松本源一郎

阿部淺芳
野口庄作
高田長一
下山田里美
鈴木彰
鯨岡幸明
若林鐵廣
今野清也
鈴木清勝
木村良夫
山崎安雄
戸田安行
木村一三
村上昭三
大和田富雄
平宮松美

井幡勇
山田政行
鈴木弘
松本四郎
小林龍雄
松本孝一
横山旭
酒井利重
初澤松男
村上トメチ
堀越景造
鈴木至正
上野金吾

（つゞく）

催しのメモ

△二十八日石城地區視覺運營委員會常任委員會△石城町村會長△二十九日就學事務連絡打合せ會△三十日生活保護法說明會△七月五日石城町村議會長會

平地檢でも
罰金整理を始む

泉村下川字神崎九一三瓶俊男（八）は物統令違反の罪金五千円を滯納し二十七日午前八時收監狀により百日の勞役場留置處分にふされたが今までに地檢平支部から收監狀を發したもの十六人、うち罰金を即納したもの四人、勞役場留置處分にふされたものは二人でのこりの十一人は住居不明のため未檢擧となつてゐる

拓けゆく北海道
感想を語る阿部助役

二十一日、二十二日の兩日札幌市で開いた全國市長會議に市長代理として出席した平市阿部助役は二十六日歸在したが、感想を左の如く語る

北海道は生れて始めて行つたので見るも聞くも珍らしく感じた、お土産話しと云つても市長會議は型通りのもので取り立てゝ話す事もない、出席等のよかつた事はむしろ意外に感じた程だがこれは北海道の開發について全國的に心深い關心を持つて居る結果との機會に北海道の視察をすると云ふのが出席率をよくした原因ではなかつたろうか、成程北海道は開發の餘地はまだまだある、人口四百万と言はれているが千万人までは容れる餘地はあるとの事で當地方の如く石森山に開發道路を作つた事を自慢の樣に考ひていたのとは全く規模が違い北海道の開發には政治的にも經濟的にも深い關心を採つ必要のある事を痛感した

寶丸錄

出生　△十九日平市四軒町坂本治吉氏五女好子さん

死亡　△二十四日平市仲間町吉田英政（三八）△二十五日字仲間町佐藤ハツ（六三）

英語雄辯會
本二十八日午後二時半より磐女高では語學部主催で英語スピーキング大會を行ふ所用時間は五分以內で內容は隨意、これは同校始めての企てで今秋福島經專で行ふ近縣雄辯大會の準備ともなり亦英語勉學の發表でもある

蠅取り週間
古河炭礦で終る

古河炭礦では同礦衛生管理者が主催となつて二十日から七日間ハイの週間とめいうつて傳染病のばいかい者おそるべきハイについて啓蒙宣傳を行いハイ五百匹と甘納豆一袋の交換を縣賞とするなど宣傳にいろ々苦心を拂い非常な効果をおさめた

人生放送
（20）
平の代表的洋服店主
佐川三良さん

平隨一の場處、三町目一番地の十字路の一角に在る佐川洋服店は地方の人で知らぬ者はなく又外來人としても必ず目につく立派な堂々たる店である店員十五六名は階上階下と南町とに別れて其の繁忙さは驚くばかりでも親切叮寧と仕上げの面に於て店の信用さを雄辯に物語つてゐるのであらう

店主三良氏は昭和十九年頃の統制時代には縣下八百五十軒からなる福島縣實地に河川を調査し記錄を服裝商工協同組合の理事長を勤めた人物と標準店られるものがとして折紙がついた程で自由競爭時代の今日三十年の歷史が愈々眞價を發揮しての大繁昌はあの時代の苦勞の現れで商店は決して際物商賣では駄目なることも實際は表現してゐるではないか、消防には大の熱心で中途幹部を退いたが營業面に於て許すならば、團長の椅子は當然で斯くすれば市氏は火災防火で安心する點が多々あるであらう、隨つて水道問題など決して空論などに走らずの善處方法など專門家を凌ぎ夏井川流水を利用する構想など

今後のあなたは

山形氣仙沼に出掛けての事實調査と研究には全く愛市の念から出發してゐるものがある、來春の市選には是非出馬させて特意の部門に万丈の氣を吐かせたいものであ

増築記念大賣出し
百圓以上一割引
靴と運動具
良い品　大安賣
平驛三十米通り
大塚
電話七七番

金銀・寶石
書画・骨董
和服・洋服
高價買入
平市南町公會堂通り（錦湯通り）
中央會館
電話九一五番

牛豚肉
綠肉屋店
大塚駒太郎
平市一丁目三一
電話五三九番

土木建築
請負一切
堀江工業式會社株
專務取締役　長谷川常吉
平市才槌小路一　電話五三五番　五一九番

最新型野球靴
一度御覽下さい
◆最上　1500円—2000円
◆少年用　500円—1000円
◉紳士
◉淑女　用靴多數
才槌小路
三丁目通
公會堂通
坂卷靴店
電話三八〇番

清流にアユを追つて
解禁をまつ初夏の渓谷

初夏のしぶきを浴びて、川魚の味覚をそそるアユ、山女魚釣の季節となつて近郷の川は都會の趣味人を招へてゐる、各地の情報によれば何れの河も魚影は濃く地元の釣師は手ぐすねしいて待つてゐるが早くも平市配電會社と通信管理所二組の職員が團体をもつて木戸川に乗り出すことになつてゐる、各釣場の模様は

アユ解禁を目前に控へ木戸川の鮎は水量が多く隨つて鮎の魚群多く成育が良こう大きいので十七匁位で大公望を待つてゐる同地は日歸りが出來亦汽車の便も良いのでゴツタがへしの釣師風景が豫想されてゐる

×　×

鮫川も水量が豊で平均十三匁で下流から魚群を上りうに移したので上遠野村根岸附近は釣師でにぎはう事だらう、鑑札は一年四百円である

×　×

鮒は夏井村大越アブレ沼で一日小鮒二百匹は釣れえさはミミズでマキエを必要とする

×　×

うぐひは新舞子の三又で二百匹、一貫匁は釣れるえさはサシでマキエが必要

×　×

山女魚岩魚は川前村の夏い川上りう、支りうに多く大きさは六寸から一尺位で平均一日に二三十匹は釣れそう

×　×

夏い川は相當期待されてゐたが水嵩多くにごつてゐて當分見込みうすファンを失望させてゐる

とした農家の野らには麥焼の煙りが立つてゐるが降雨つゞきの爲め發芽したものが相當量に達し減收の意外に多いのに驚いてゐる

夏祭
七夕装飾競技
市早くも準備始める

夏祭りは毎年二、三十万円乳牛のセリ市を市内鎌田町の費用をかけて盛大に催されてゐるが、今年も夏の訪岡田牛乳店運動場にて開く事になつた、尚めん羊のセれとともに市當局では色々リ市は八月中旬に開く豫定と構想をねつてゐる、花火大會、七夕装飾競技等の催しは確實なところ、特に今年は戰災復興寶クジの賣出し宣傳も夏祭りの中に含めて行われることになつてゐる、市當局でも今までよりは盛大にやりたいと言つてゐるので例年にない盛會を見るものと思われる

感心夜警
三町目の小野さん

平三町目は三十米道路以來十數軒が事毎に反目して円満を欠き町内協議のある度毎に變な空氣がこくなるを何とかしてやはらぐべく思い出したのが毎晩の夜警を一人で引受け既に一年以上も行つてゐる、小野隣太郎氏に對し近く町内一致して表彰すべく話が出來始めた

乳牛のセリ市

來る十日石城畜産組合主催

模型般競技入賞者決る

磐城模型船クラブ主催本年度第一回模型船舶競技大會は市内外小中學生多數參加のもとに三小六年齊藤ひろし君が綜合得点最高優秀者で

モータボートの部　A級一等平三中一年笹岡三郎、二等平一中二年生池内健次、三等平三中一年齊藤久次

B級　一等平三中二年猪狩佳久、二等平商高一年原下哲夫、三等平三小六年齊藤ひろし

C級　一等平三中一年作田光充

ヨットの部　A級なし

B級　一等平商工一年佐藤智

C級　一等平三中三年鈴木一彌、二等平一小五年大高利光

夏服地の誘惑
娘絹盗んで擧る

内郷町白水字入山六三小針キヨ子(七)同字川平六七長谷川文子(八)の両名は夏服を欲しさから二十六日午後一時五十分ころ同町宮字金坂六〇古物商水野堂一(四〇)さんの店舗から人絹地七ヤール時價三五〇円相當を盗み現行犯で内郷署に捕つた

前金詐欺男
余罪も發覺

好間村北好間字彌一郎一ノ四無職荒堀一雄(三)は昨年十月ころ平市仲町一二古物商武藤一義(四)さんになまりを賣つてやると欺して現金九万円の前金を詐取したことがわかり二十二日平地區署大塲刑事に捕つたが取調べにより二月末ころ平市仲町四東部炭礦物資株式會社石井治男(三)さんからもガラス二箱トタン板時價九千円を詐取したことを自白二十七日送檢

六十萬圓横領書記
澤入（江名町）懲役二年判決

江名町永崎字川畑七七元同組合に入金すべき縣町税を町信用組合事務員澤入政一計五万二千九百二円五十錢(二〇)にかゝる業務上横領の公判は二十七日地裁平支部で開かれ懲役二年の判決があつた澤入は江名町信用組合事務員として勤務中組合の當座預金當座金庫などの入出金の窓口事務の地位を悪用し昨年七月から四月まで前後五十一回にわたつて保管中の金庫から五十万九千円を横領しさらに昨年十月から十二月にかけて前後六回江名町役場より同信用

平商バック
ネット完成

平商業高等學校ではバックネットを工費十五万円で建設中であつたが七月十日頃完成の見込み

スポーツ寶くじ
今日賣出し

平市割當二万枚のスポーツ寶クジは昨三十七日市内五十一區の代表が市役所に參集配分され本日から一せいに賣り出される

田植もすんで
麥の收獲始める

石城郡下の田植は草野村や神谷方面も去般の豪雨から水に惠れて九分通りは終つたし、郡南方部も一般に例年よりは五、六日早く植付けを終了した、双葉郡地方は早くも一番除草を盛んに行つてゐる、田植も一段落

短刀突きつけ
暴れ男逮捕さる

豊間町字八幡町五〇大工遠藤與治平(三九)は十五日午後二時頃飲酒の上隣りの無職鈴木ハル(五五)さん宅に土足で入り込み刃渡一尺の短刀を突きつけハルさんを脅し打つけるの乱暴をはたらき

紀行文
鎌倉雜記

平工高二年　長瀬磐藏

人生の見方は色々あると思ふ。それは勝手だ、私は一つよき想出の連續でありたい、此の意味に於いて今回の語るもの、長時間の道程になつた、此の短い二泊三日の旅行に何をキヤツチしたろうか、唯嬉しかつた、樂しかつた、それだけでも大したものだ

大きいボストン、夜行列車修學旅行大島鎌倉行は想出喜ぶものあれやこれやと私達のあこがれの大島、鎌倉えの話わつきない「元氣で行こう」と志賀先生の言葉にも嬉しさがこもつて居た一時少し過ぎ刻々と時間はせまる、重いボストンを手に改札口を出る、今はもはや汽車の來るのを待つばかりゴオツト云ふ物すごい音と共に汽車は私達の目前にせまつて來た、出發である

汽車はゆるやかにすべり出した、大島へ、鎌倉へ

あふるゝばかりの希望をのせて汽車は今ひた走りに走る

大島行中止

途中あれ程心配して來たそして修學旅行の第一目的た大島行が目前に日本唯一の流線型豪華客船橘丸を見て居る、しかし波が高い風がある、白きカモメが水面すれ々に飛びかよつて居るあゝ、失望と寒さの我々を夕やみはえんりよなく暗黒の世に引づゝて行く

宿

午後六時半品川驛下車今日の宿舎相模屋に向ふ、空は夕やけ明日にひかえた鎌倉見學のかく實せいを立證す我々をあわれむかの如くに興奮して居る時に細く長く汽笛をならして大島から歸つて來た淡路丸が東京灣に姿をあらはした

大島歸りの船客がブリッチを靜かにおりて來る

一度大島行中止を決意したものゝ此れら豪華船を目前にし一日でも延してあくまで行こうと云ひ出す者さえ居た、此のあきらめ切れぬ氣持を誰れがなぐさめてくれ樣か西方は黄金色に輝いて居る、しかし波が高い風外出した、寒さが身に感ずる頃歸つて來て見ると宿のそちこちより校歌や炭坑節が聞えて來る、床はすでにしいてあつた、私達は明日の事を考慮してつかれ切つた体をそのまゝ床中にのばした、他の室で歌ふ校歌等を子守歌に夢かに入つた、

（つづく）

人通りのとだいた舗道を希望とよろこびとに胸をふくらませて平驛に向ふ、夜空を仰ぎ見ると明けきらぬ空に二つ三つの星が淡くまたゞいて居る、私達の出發を微笑をもつて見送かの如くる

西洋建の旅館である、大きなガラスのとびらをあけて入るとそこが今日の宿の玄關である、廊下は美しくみがきたてられ私達は狭い一室に案内され重いボストンをおろし雜談にふけつた、八時まちにまつた夕食がはこばれ樂しく語りあいながら食べ終り持つて來たボストンのふたをあけて果物や菓子をほゝばり湯上り姿で

全日本炭礦野球大會
豫選チーム決定

八月東京で開催される恒例の全日本炭礦野球大會出場選拔豫選大會は炭勞日鑛石炭協會連盟の共同主催により七月二十二、三の両日午前九時より平商、平工、市營の三球塲にて開催される出場チームは左の通り

常磐櫛形、中郷、戸部、内郷、黒田、重内、隅田川製作赤井、古河AB、三松、磐城礦業所、上よし間、大勝の勝星を上げ一行は昨二十七日午後八時に歸平した

運般車盗難

内郷町綴字一ノ坪三六青果物商羽賀清一(三三)さん方では二十六日午後七時ころ自家店舗前においた運搬車一台が錠を破られ何者かに盗まれた

大浦にも赤痢

大浦村佐藤シゲ子(五)は二十六日赤痢で死亡した

株式市況
（磐城證券）
—二十七日現在—

朝來平和産業株の内値の高いものが叩かれて低位の金物株を漁り特に造船株に買氣が見られたが賣物もまとまつたものがありまちよちであつた

意見が二つに分れているために氣迷から脱し切れないがとに角値の高いものは逃げて置かうと云う氣分もある樣で出來高は更に増している樣だ

あまり叩けば平和産業のうち優良株の安い處を買うのも一つの考え方と云う見方がある

鋼管　四七　吳羽化　五〇
東洋紡　一四八　苫小牧　一三六
鐘紡　一〇七　十條紙　一四九
日清紡　三三五　本州紙　一四八
吳羽紡　八三　日セメ　六〇
日東紡　—　磐城セ　一三七
片倉　四三　小野田　一〇一
帝人　九五　桃　二〇〇
東洋レ　八三　トマト　三〇〇円
陽和不　一八　昨日と保合

魚菜相塲

【鮮魚市況】
—二十七日現在—
（單位貫）

かつを	二八〇—二〇〇円
あじ	一七〇—一五〇円
いか	二二〇—二〇〇円
すずき	三五〇—三〇〇円
總入荷千貫　人氣やゝ活潑	

【青果市況】
—（マルサ市場）—

きやべつ	五〇—三〇円
なた豆	九〇—七〇円
じやがいも	三五—二〇円
京菜	三〇—二五円
ねぎ	五五—四五円
玉ねぎ	五〇—三五円
大根	一八—一〇円
なす(一コ)	五—三円
しようが	三七〇—三五〇円
きうり	五〇—三〇円
梅	八〇—七〇円
にんにく(一〆)	五円
わび	二〇〇—一七〇円
桃	二〇〇—一〇〇円
トマト	三〇〇円

姿化粧

◆モデル三井廉子さんを寫す＝磐城寫友會會員吉田光之氏作品

皆様の魚店
丸市屋
平市四丁目
電話二一三番

回食油販賣回
胡麻油　一合　七十圓
サラダ油　一合　六十圓
米ノ油　一合　三十五圓
一升罐入、五合罐入、二合壜詰も あります　御利用下さい
平市一丁目二
シラドヤ　平製油株式會社

御家庭にも
學校にも
貴女のすばらしいスタイルを
つくる　ノーブルミシン　レーコーミシン
有名會社特約店
月賦販賣に應じます
小松ミシン商會
内郷町宮金坂通り

クローバー印流安製造
日本水素工業株式會社
小名濱町字高山
電話五〇一—五〇四番　一一九番

小名濱
臨港鐵道株式會社
小名濱字辰巳町
電話二三〇・七二番