夕刊ふくしま

12月18日（金曜日）

購読料 1カ月100円

発行所 平市白銀町50 電話 3053 5644

第1597号 第三種郵便物認可

三和新報 改題

日刊・日曜を除く

【今晩】北よりの風晴
【明日】北よりの風晴のちうすぐもがひろがる。
【海上】今晩風波があり、明日は次第におさまる。

女高生暴行男捕る

横浜で

寿署は十六日夕横浜市南区清水丘二〇九人夫大沢信二こと佐藤修行(三)を傷害現行犯で捕えたところ福島県平署から婦女暴行の疑いで指名手配されていることがわかった。

佐藤は十六日夕同区南太田九二ラツキーパチンコ店が玉が出ないと店員の大 吉富夫さん(三〇)と口論、頭に四週間の打撲傷を与え、寿署に捕えられた。ところが同署の調べで佐藤は昨年七月二十八日午後二時五十分ころ平市女子高校生(一七)が自宅で勉強中、押入り、ノドを絞めて乱暴十日間の傷を負わせ、平署から指名手配されていた。

利用されぬ小太郎公園

平市会

平市菱川町地内にある小太郎公園は平一の近代遊園地として知られているが、ほとんど市民に利用されておらず、とくに公園中央に設けられた休憩所は有名無実の存在となつているためこれに代るべき野外音楽堂設置の声が強く、十六日の平市会でも上坂議員からこの問題がとりあげられて市当局の意向をただした。

同公園の休憩所は原爆のキノコ雲の形をした近代的なもので、高さ約四〇尺の円柱の上に直径五〇尺もあるへん平の屋根が取付けられ、この下で市民が休憩するようになつている。しかし当初市が音楽堂という構想で計画したものだけに休憩施設が全くなく、また野外音楽も実際には楽しめないところから、ほとんど利用する市民がなく、今ではアベツクが付近に散見する程度である。

しかし最近市内に音楽愛好者がふえ、市民オーケストラや労音も活発な催しを行なつているので、このさい休憩所とは別に野外音楽堂を設置して春から秋にかけての音楽シーズンに利用させるべきだという声が強くなつたもの。

これに対して市では敷地や公園内の遊戯施設からみて早急に音楽堂を設ける考えはないが、今後検討を加えて音楽愛好者たちの期待にそいたいと語つている

平で深夜断水

平市役所水道課では配水管移設工事のため、一、二、三丁目と田町全域を本日午後十一時から明朝午前五時まで断水、なるが、もしこの時間中に風雨が激しい時は日をずらせることになつている。

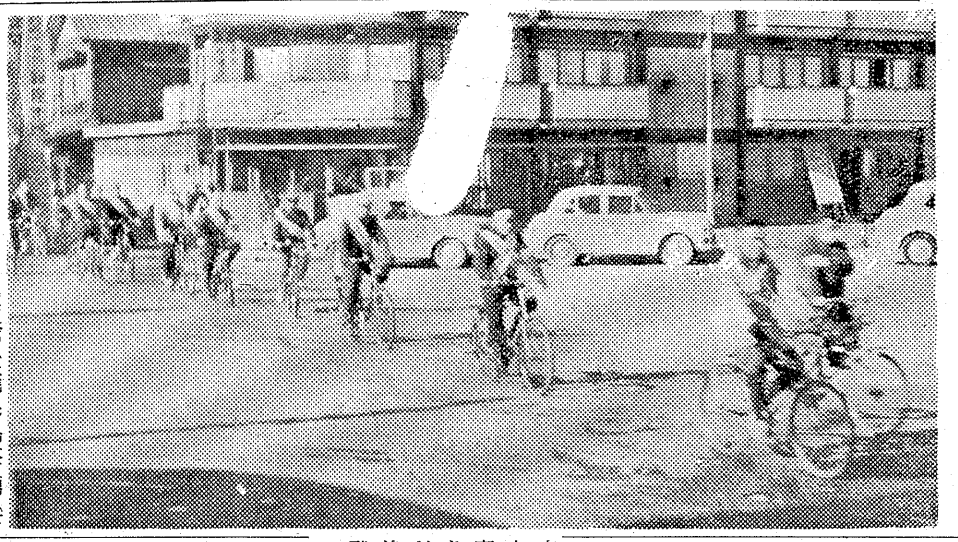

高校学級を増加せよ

石城教育予算確保協議会

石城地区教育予算確保協議会設立総会は十六日午前十時から管内小中、高校長、PTA代表、地教委などから約百五十名が集まり運動方針、地区教育問題について協議したあと役員を選出して同日から発足した。

まず運動方針については①高校進学志望者のため一高校一学級（五十名）の増設をしてほしい②高校の学級を増、改築してほしい③これにともない教諭を増員してほしい④浜通り地区には未就学盲ろう児が約八十名もおり、平盲ろう学校では収容しきれないので施設を充実してこれらの児童たちを全員収容してほしいことなどを決め、近く常任委員会でさらに細部を検討して平小、中、高連合PTA会長）ら県に陳情することになつた。役員は次のとおり。

十四名。

▽会長＝鈴木喜勝（磐城市小名浜一小PTA会長）▽副会長＝橋本憲司（磐高校長）槌田滝蔵（好間小校長）松本茂寿（四倉中校長）山崎賢助（磐女PTA会長）▽事務局長＝渡辺保（磐城市小名浜一小校長）▽常任委員＝江尻忠平（

平公安室で歳末警備

平鉄道公安室では年末も近づき列車内の犯罪が増加することが予想されるので、とくに十五日から警乗を強化するなど特別警戒実施体制に入つた。警備の重点は列車内の混雑を防止するため過大車内持込み品の制限とホーム、待合室などのスリ、置引などの防犯パトロールのほか夜行列車はとくに私服をまじえ警乗を強化して年末警戒に万全を期している。

湯本 優良防犯団体表彰

常磐市防犯協会と常磐署では二十日午前九時二十分から本年度優良防犯団体と個人の表彰式を開く。

受賞者次のとおり。

▽個人＝杉山鍬治（三函）本田清（竜力沢）前川福井（亀ノ尾）渡辺甫（上浅貝）鈴木真男（下浅貝）石山儀一郎（八仙）阿部博（日渡）栄太明（湯台堂）柴寿美（力石）矢内平八（天王崎）小谷雄太（彦惣白坂）熊田精一（三函）松島ヨミ子（同）酒井一雄（同）後藤豊見（吹谷）沢田よし（三函）

▽団体＝常磐市消防署、同磐崎農協、同商工会議所

榊原、密出国を否認

出入国管理令違反容疑で内郷署で取り調べを受けていた平事件被告の一人、内郷市宮町代榊原光治三三は十七日午前十一時十五分内郷署から身柄を地検平支部に送られ同支部近藤検事の調べに対し密出国の容疑事実を否認、証拠隠滅の恐れがあるとして拘置されたもの。榊原は二十六年十一月一日に出入国管理令が施行されてから出国した疑いありとされているものだが、取調べ当局は容疑事実につき確証をにぎつているらしい。

なお榊原は平事件の被告として第一審の公判審理も受けることになつているが、事件の記録は現在同事件の審理が行われている最高裁にあり、約トラツクに一台分もあるといわれる大記録となつているので榊原の平事件関係公判が開かれるかどうかむずかしい問題と見られている。

なおこの日榊原は朝十時五十分から十分間内郷署長室で西岡日共石城地区委員長や平事件当時の仲間六人、磐城市に住む叔母の渡辺やすさんなどと草野同署長立ち合いの下に面会した。

古河労組で銀輪デモ

古河好間炭鉱労組では十八日午前十時から安保改定反対、期末手当完全獲得、合理化反対総決起大会を開き、さらに労組員三百十七名が銀輪デモを行つた。コースは午前十時古河好間グラウンド前を出発、平一内郷一常磐の順

（写真＝平駅前を通る銀輪デモ隊）

落盤で重傷

十六日午前十一時十分ころ内郷市白水の広畑炭鉱で落盤があり、作業中の採炭夫渡辺努さん(三九)はその下敷きとなり背骨骨折の重傷を負つた。

よい子の観察池

内郷市白水小佐藤 校長、児童数六百四十一名）にこのほど父兄や白水町青少年補導会員らの手になる立派な観察池が完成、子供たちを喜ばせている。

延べ五十人の父兄たちが去る七日から手にシヤベルやツルハシを持ち白水川から川石を運んで造りあげた長さ六尺、幅二・五尺のこの池の周囲にはこれも父兄から贈られたさつきや松などの幼木が植え込まれており学校側では「全く有難いことです。

勿来青少年スポーツ活動部落役員会

十五日午後一時から植田公民館で開く。議題はスポーツ活動モデル地区に指定された植田、勿来、山田、川部、錦の五部落の今後のスポーツ活動実施について。

歳末助け合いに二千円寄託

常磐炭鉱 湯本鉱少年少女 連合会（会長助川豊七氏）では十一日、福祉事務所に歳末助け合い運動として現金二千円を寄託した。

常磐市職組の期末手当妥結

二・三カ月分の期末手当を要求していた市職組（組合員八十名）では十一日団交を開いた結果、市条例に基づき一・九カ月分支給（一人平均二万一千円）の線で妥結したなお支給日は十五日。

内郷市警友会結成

退職警察官相互の親ぼくをはかるとともに積極的に警察活動に協力しようという内郷市警友会が十一日結成された。会員三十六名。役員次のとおり。

会長＝爪生新六▽副会長・鴨原盛次▽幹事＝根本恒、草野角治（内郷署長）委員＝各方部から若干名選出。

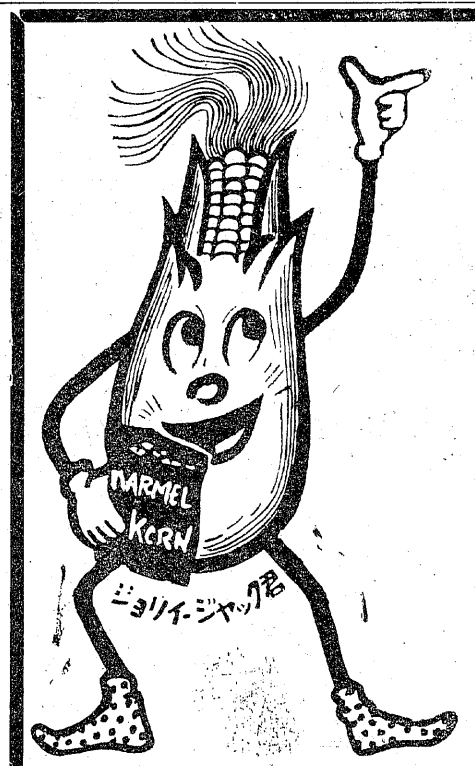

パップコーン

パップコーン人形ジヨリイ・ジヤツク君がいいました
★ボクはアメリカで特殊な栽培法によつて生れました
★テレビを見ながら だれでも安心してお口に入れられる美味しくて栄養価の高いさわやかな香り 衛生的なジヨリイ・ジヤツクのパツプコーンキヤラメルコーンを是非御試食下さい
キツト皆様はボクを好きになるでしよう
★映画にスポーツ・ピクニツクにボクをお供させて下さい
★ボクる小さな体内にある栄養分を御覧下さい
脂肪25% 含水炭素58% タンパク質9% センイ質2% 灰分2% 水分4% その他 鉄分 燐 カルシウム サイアジン等
カロリー比較表(100㌘に付き) パツプコーン…480 卵…125 牛乳…58

製造元
ニューアメリカンフード
平市古鍛治町九九ノ一 TEL2924

パップコーン ¥30
キヤラメルコーン ¥30
チヨコレートコーン ¥30

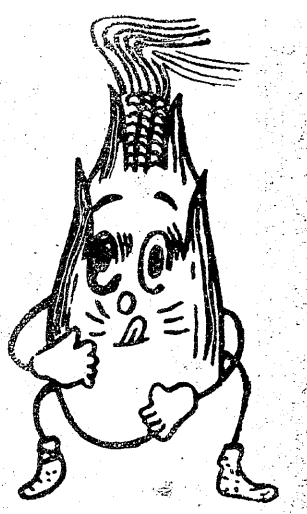

革新技術の導入を

生産競争に生き残る要素

終座談会

土谷　去年は四人だつたが今年は九人の尊い犠牲者を出してしまつた。併し全般としての保安成績は着々として向上している。保安教育が大切だと思うね。

小林　保安教育の実績は確かに上がつているね

北沢　部長がいわれたように、コストを安くするために技術者の任務は大きいですね

小林　そうなんだ。技術者は仕事だけを考えていればよいというわけには行かない。片手にソロバンを持ち、片手にハンドルをにぎる心構えがなければ、コストダウンは実現しないよ。御苦労な話だがこの考え方を全部の技術者に持つてもらいたいんだ。

北沢　いまは全産業が技術革新で日に日に進歩しているから、炭砿や術者もこれに負けない努力をしなければならんね

土谷　昔の技術者にくらべれば今は随分進んでいるが、まだまだ進歩させなければだめだ。人間の夢には限りがないし、その夢が次々実現されているからね

小林　技術革新の夢を追うということになれば、大へん文学的な表現になるが現実にこれをやらなければいまの生産競争に生き残ることができないし、技術革新の実現は結局労働者のためになることなんだ。このことを働く人によく理解してもらつて来年の労員工事には是非特段の協力をお願いしたいは是非特段の協力をお願いしたい

土谷　うちの労組の諸君は全国でも優秀な人たちと考えているんだが、この点で来年度の協力については信頼していいと思います

北沢　そうだね。経営者も労働者もお互に信頼し合つて行くことが何より大切なことだね。職場では規律を守り、仕事の上ではガツチリとスクラムをくんで進めば、磐城の合理化は立派に身を結ぶと思いますね

小林　その通りですよ。とにかく炭砿は革新技術の導入が必要だ。例えば流体輸送とか地下ガス化などの新しい技術を次々と採り入れなければならないし、一方ではガス化や石炭ガスの利用法などについても新らしい目を向けなければならない。しかしこのようなことの実現には現在磐城砿業所の合理化そのものが基盤となるんだし、来年の機械化推進が土台となるわけだ。お互に苦労ではあろうけれども会社が将来浩きぬくために、ヤマ作りに精進努力しなければならないね。ではこれで

きょうの話題

★ブルガーニン・ソ連前首相、共産党中央委総会で反党活動を自己批判。（一九五八年）

★憲法調査会で吉田元首相の書簡発表。（昭三十二年）

★国連総会、日本の国連加盟を承認。（一九五六年）

★エジプト、イギリスの保護領となる。（一九一四年）

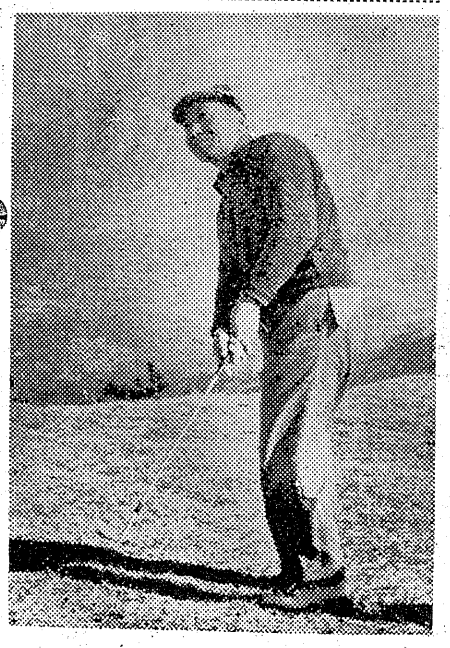

水石の人

悦に入つたこの顔をご覧いただきたい。女の子と話すときでもなければメソタにしない表情だ。

NO8の上りコースで2オンしたときであるこの人、どうしてこんなに上手になつたのか上手なのはゴルフだけでないよという人もあるが、筆者には何のことかわからない。

同和酒販専務
遠藤喜貞氏
（ハンデ10）

スポーツ

平市会と野球場建設について

平市のサヨナラ市会が十五日から開会され野球場観覧席の工事請負契約同整備排水工事請負契約について公認野球場建設特別委員会に事前に相談がなかつたと各議員から市当局がお叱りを受け市長、助役が度々立つて陳謝し、協力を要請すると挨拶があつたということが某新聞に掲載されていたのでその範囲でスポーツ的な見解から批判をしてみたいと思う。ズバリと正直な意見を述べるので特別委員会のお偉方に、お叱りを受けるかも知れないが、遠慮なく書くことにする。

まず第一に平市営公認野球場建設期成同盟会と市議から選出された公認野球場建設特別委員会の委員及び市土木課、建築課の諸氏と意志の疎通がなく会談の機会がなかつたということである。市の莫大な予算を計上して市民の福利となる厚生施設について反対するものもなくスムースに計画されたこの大事業であるのでわれわれ市議は議決機関であるから執行部の事は執行部でやれなどという今までのありきたつた事ことが異うのである。故に同盟会側・市側・委員会側の三者会談をやればこんな事態は起らなくてもすんだものと思われる。さいわいに、大したこともなく協力を頼む位の程度で市会も無事通過ということですんだから、目出度し目出度しといいたい。

議員側が他県のグラウンド施設を見学に出張する場合であつても、市の専門家の一人位は同伴して技術的に一歩進んだ研究をしてそれから設計図を製作するべきであり図面が出来上つているのに出張して無駄な労力と費用をかける必要がないような気がする。

だから市議の出張もやれ大名旅行だなんのといわれるようになるのである。

それに内野観覧席や球場が公認される規格に行なえるのかという質問があつたが、これは、今夏よりよい施設をするために委員会諸氏が、二、三カ所のグラウンドを見学に他県に出張したはずである。それを参考にして市側に指導しなければならないのでないかと思う。ひとり市側だけに責任がある訳でもないと思う。完成された後であとの祭りということになるから公認された他県グラウンドの通りに施工すればよいようなものの中央の関係者を招待して事前に指導を受けるべきである。そうすることによつて公認問題もスムースに事が運ばれるのではないかと思う。このことが最も必要な事なので老婆心ながら注告がましいことをいつてごめんなさい

（金子源三）

月光仮面

（153）

川内康範
絵斎藤五男

「そうです。まだタバコの煙りが部屋にただよつていましたから……でも、いまさら、奴らのことを考えたつて……」

松田部長は祝の考えにすこしむつとしていつた、

「……まずわれわれはここを脱出しなければ……いや、脱出の糸が切れて、ぜつたいぜつ命におちこんでいるのです」

そのことばに、祝はこたえようともせず、また天井を見あげた。

「……」

「ほかに道があるはずです。かならずなければならないのです。それも、すぐ地上に出られるような抜け穴のような通路を彼らが利用するわけはありませんよ」

祝は、頭の中で考えたことを、一つ一つうらづけてゆく。

「不便だけではないでしょう。やつらだつて人間……どんなに勝手知つた地下道でも、こんなにこみいつた道で迷わないということは、……だから、アジトから、もつと便利な、かんたんな通路がなければならないわけです」

「といいますと、つまり…？」

「あのアジトの中に何かのしかけがあるとおもいます。そうでしよう、松田さん」

祝のことばは自信にみちていた

「わかりました。祝さん、行きましよう！」

もう海水は、人人のヒザにまできていた。

一刻のゆうよもゆるされないのである。

かん高いサイレンをならしてつつ走つてきたパトロールカーが京橋の地下鉄の入口でとまつた。車からとびおりた数名の警官がかいだんをかけおりてゆく。

メトロホテルは、この地下鉄内にある。このホテルの入口に、さつきまで立つていた五郎八は、どこへいつたのかすがたを消していた。

「松田さん、奴らのアジトにもはありません。どりましよう」

「えつ？」

松田部長は、意外、といつた顔をむけて、

「祝さん、あなたは……」

「松田さん、ぼくだつて、こんなところで死ぬことにがまんがならないのです。必死ですよ……ぼくだつて必死のチエをしぼつているんです。脱出できないということはありませんよ。そんなことがあつてたまるものか……」

そのしんけんな祝のことばに、しゆん間松田部長は息をのんだ。

名探偵とうたわれ、あらゆる怪事件をかいけつしてきた祝十郎がこんな窮地においつめられたのははじめてである。

「いいですか、松田さん。出口はあの海にうづる道だけではないはずです。もし、出口が海への路一つだとすれば、奴らはどこからにげたのでしよう？ぼくらに出くわさないで……」

木材の百貨店
新建材・一般建築材料・建具材
新坑木・ベニヤ板類・銘木・秋田杉材・津島松・ラワン材・米松
車輌材・枕木・電柱
株式会社 丸一材木店
自宅 平市五町目 電2290
売場 平市五町目 電4662
工場 平市禰宜町 電2556 5445

麻雀
夜の一刻を……
……皆様おそろいで
一万
田町梅の湯前 電508

洋酒 平本局前通り スタンドバー
ニュー おぐら
大倉旅館横電四二一三

ベビー用品
カメラ
富士商会
平駅前 電四七四五

カバンは 福山
平2・電一三一七

自製 紳士靴
スタンダード靴
おこのみ焼 ままごと
平・ぎんざ 靴の吉田屋

内科・循環器科
佐藤内科
院長 佐藤 誠
平市松カ岡公園入口 電4871

皮膚科・性病科
矢吹医院
平市古鍛冶町 電4693

100円で新車がすぐ乗れる
6つのジスマークが保証する
栄光自転車
代理店
日掛 月掛
えびすや商店
平市6丁目 TEL3483

支那そば 天狗飛 えび寿 平仲見せ
トリスバー 路地
平・電一八四六

家具と漆器
家具のデパート
あるが
☆男女店員募集
委細面談
平市銀座街 電2223
支店四丁目 電4295

開花亭の
クリスマスケーキ

100円より予約承ります
当日は売切れることがござ
いますので予約ご注文をお
願いいたします　予約は21日まで
パンとケーキ
開花亭
平市五丁目 TEL2342

常磐線荒し　スリ団片割れ　捕る

常磐線、水郡線などを荒らし回っていた集団スリの片割れ三人が水戸署からの手配により郡山署に捕まった。

十七日午後零時半ごろ郡山市田中町マルキタクシー会社内で平市五色町無職竹田勇(二八)と住所不定無職米川武(三)同無職宮川明彦(二五)の三名を盗みの疑いで捕えた。竹田らはほか三名と共謀し、去月七日午前七時三十九分ごろ茨城県勝田駅に停車中の上り四三二列車内で乗っていた勝田市初音町公務員佐藤清さんを取り囲み、左内ポケットから現金十万円をスリ取った疑い。すでに共犯らは水戸、日立勝田署に捕えられ、三名も指名手配されていたが十七日磐越西線の列車に乗っているのを鉄道公安室員がみつけあとをつけ、三名が郡山駅からハイヤーで郡山市内に姿を隠すところを突きとめて郡山署に連絡、同署員が張込んでいて捕えた。

防犯映画の会

平署の歳末防犯懇談会と防犯映画会は次の日程で行われる。

▽十九日（午前十時）質屋組合、古物商組合八十名▽十九日（午後六時）四波公民館▽二十日（同）中好間公民館。▽二十四日（同）三阪小学校▽二十五日（同）中好間公民館。お映画は劇物が「夕焼雲」マンガ「カツバ川太郎」同「カンガルと黒ん坊」にニュース映画

優良従業員40名表彰

二十一日磐城商工会議所で

磐城商工会議所（会頭　草野庄平氏）では第四回永年勤続者及び優良従業員四十名の表彰式を二十一日午後一時より同所会議室で行うが表彰者は次の通り。

☆木村木炭店　西村智恵子（二七年）☆磐城通運小名浜支店　山本勝一（二三、三年）☆磐城通運小名浜支店　吉田保（二一年）☆(株)東北電力小名浜支店　石井芳江（二六年）☆(株)東北電力小名浜支店　木田三郎（二三年）☆寿材木店　佐藤治三郎（二一年）☆日本水素小名浜工場　久保田末治（二一、一年）☆日本水素小名浜工場　酒井保雄（二二、六年）☆江名製作所　藤社長治（一八年）☆江名製作所　坂本養（二〇年）☆常陽銀行江名支店　比佐茂（一〇、五年）☆福島相互銀行小名浜支店　小野朝一（一〇、七年）☆小名浜運送KK　佐藤巴君（一一、九年）☆小名浜運送KK　小野長治（一一、八年）☆会川電気KK　橋本全三郎（一一年）☆会川電気KK　松崎清美（一一年）☆紙屋呉服店　根本幹子（一一年）☆新日本化学KK　田辺浅雄（五、五年）☆新日本化学KK　岩切秋夫（五、五年）☆栄屋商店　佐久間洋（七、一〇年）☆文屋商店　古市三左男（七、七年）☆旭タクシー　佐藤勝雄（五年）☆トウシヤパン店　遠藤春彦（五、九年）☆緑屋商店　山野清（八、九年）☆内山ラジオ店　小野君子（七年）☆渡辺セトモノ店　森田信治（五年）☆坂本甚七商店　白土定子（八年）☆虎屋ベーカリー　高木三郎（六年）

平市隔離病舎の新築工事

平市隔離病舎の新築工事はこのほど磐城土建の請負いにより工費七百万円で着工した。

いままでの病舎は老朽しているうえ手ぜまなため新築することになつたもので来年三月一杯では完成するが、完成後は総合病院としての設備を完備して一般患者の診療にも当ることになっている。

ちようちんデモ　二十二日

安保改定反対石城地区共闘会議では十七日午後一時から全通磐城地方支部で二十二日に行われる安保阻止、ILO批准第十次統一行動について協議した結果、安保改定反対青い羽根運動を全国的に展開するように呼びかけることを決定し注目されたが、そのほかこの日午後五時に平駅前二千坪道路に二千名が集まり、ちようちんデモを行い、さきの青い羽根運動を初め安保改定反対決議、ILO条約の即時批准、砂川判決抗議、合理化反対決議を行うことになった。

平二小で二十六日　国語講習会を開く

平市学校教育研究協議会では二十六日午前九時から平二小で市内小学校国語教諭約二百名を集め国語講習会を開催する。講師は仙台市連坊小路小学校の須藤良吉教諭でテーマは「移行期における国語の取扱いについて」となっている。

炭鉱援護会　二十三日発足

炭鉱離職者臨時措置法案は十六日の参院本会議で可決成立したが、この法案の成立によって政府は七億二千三百二十万円を支出、計画中の炭鉱離職者援護会（会長伊藤保次郎三菱鉱業前社長）を二十三日に設立、緊急就労事業、職業訓練に当る。さしあたり援護会支部を福岡、支所を失業者の多い飯塚田川、直方、唐津、佐世保の五カ所に設け、炭鉱合理化によって出る二万二千人の失業者援護に当る援護会は当千人を対象に移動手当一人当り七万五千円を計上、簡易住宅四カ所千人分、飯場百十カ所二千五百人分を建設する。なお援護会支部は将来宇部、札幌の三カ所にも設けられる予定。

貯金ふえる　11月に25億

県下の預貯金の伸びは十一月に入ってやや鈍ったがそれでも月中に二十五億円ふえ今年度の貯蓄増加目標百五十億円に対する達成率は月末で八三%となった。

これは日銀福島支店が十七日発表したもので、それによると十一月中の一般預貯金増加額は二十五億円で昨年十一月の三十四億円と比べるとかなり下回った。これは主として米代金の支払いが十月までに大きく進み、一服気味になったこと、昨年は十一月末日が休日で月末の決済資金が相当滞留していたなどの事情によるものであるしかし十一月末の残高は千百九十二億円、年度はじめからの増加額は百二十四億円に下り、昨年同期の百億円を二四%上回っており、今年度の増加目標百五十億円に対する達成率は八三%と好調、十二月中の目標達成も期待されている

鹿島労組忘年のゆうべ

常磐炭鉱労組鹿島支部では十九日午後五時半から鹿島会館で組合員家族慰安の「一九五九年を送る夕べ」を開く。

プログラムは湯本三小児童の器楽演奏、主婦会員の民謡踊り、軽音楽、コーラス、寸劇など。

湯本駅前拡張工事完成近し

常磐市の表玄関「湯本駅」前の舗装工事は八分どおり完成した。

工事は駅前広場の南半分五百平方㍍と駅前―天王崎線（県道）の延長四十八㍍、幅員九㍍を厚さ二十三㌢のコンクリートで完全舗装するものだが、地盤が軟弱なところから路面を約一㍍も掘り下げ地固めをしたうえで念入りに舗装が施されている。

なお市観光協会などでは工事がすみ次第、駅前広場に電飾の観光客歓迎塔（二個）と飾らん型けい光街灯建設の計画を進めている。

今日の求人

〔男子〕▽製図工（日立市）住、日、二百五十～五百円▽鉱山技術見習（内郷市）住、月一万円▽店員（平市）通、日二百円▽店員（常磐市）通、月五千～六千円▽精麦工（常磐）通、日二百五十円▽製図工（平市）通、日二百～三百円▽印刷工（平市）通、月七千円▽集金外務自動車修理工（平市）通、月五千円▽ダイガスト工（東京）住、日三百五十円▽ボーリング工（平市）通、月六千～七千円▽製罐工（平、内郷、磐城市）通、日三百～六百円▽旋盤工（磐城市）通、月一万五千～一万七千円▽機械工（平市）通、日三百円▽雑役（平市、好間）通、日三百～四百円▽採炭支柱運搬夫（内郷、常磐、小川）通、日四百円以上▽土工（平市、常磐市）通、日三百五十円▽スレート工（日立）住日五百円▽機械運転製鋼運搬工（千葉市）住、月九千八百～一万四千円▽プラスチツク（東京）住、月一万～二万一千円

〔女子〕▽看護婦（常磐）住、月五千円▽一般事務員（平、常磐）通、月五千～六千五百円▽一般事務員（㊎）通、月五千円▽事務兼店員（平市、内郷市）通、五千円▽店員（平市、内郷市）通、月四千円▽縫製工（平市）通、月四千～五千円▽縫製工（平市）通、日二百円▽文選工（平市）通、日百六十円▽洗炭婦（内郷市）通、日二百円▽雑役（平市）通、日二百円▽精麦工（常磐）通、月五千～六千円▽製図工（日立）住、二百五十～五百円▽鉱山技術見習（内郷市）住、月一万円▽店員（㊎市）通、日二百円▽店員（常磐市）通、月五千～六千円▽精麦工（常磐）通、日二百五十円▽製図工（県）住、月六千円

忘年会には

ぎし理し
な料鍋出
うす季仕
出し

小名浜駅前　金時
電磐城（065）3328 3329

忘年会　新年会には

階上大広間を

いかようなご相談にも応じます

当店自慢
富士ランチ　支那そば
カレーライス　かつ丼

富士食堂
平市聚楽館通り　電5021・5022

寿司は蛇の目

平市三田小路
電　三三八三

出前夜12時迄玉半

五〇三一
五〇三二

わかれわかれて行くわいな

お歳暮用品を二階にまとめてみましたが混みすぎて困りますので食料品のご進物と商品券だけは一階の惣菜売場の隣りに移しました。

・ノリ詰合せ三七〇円―千五百円
・ギフトチケット（無税商品券）五百円・千円・二千円・三千円

土曜サービス
二階（食料品）徳用ハム百g三三円
二階（衣料雑貨）婦人パイルソックス三階（衣料品）白モヘヤーショール四階（食堂）卵のせハンバーク八〇円

藤越
平市銀座　電話3141

昼酒ならたむろ

日本民芸協会々員の店

皆様のおすすめによりこの度当地方では始めての民芸調を生かした酒の店「たむろ」を開店する運びになりました。何卒よろしくごひいきの程をお願いいたします。

たむろ焼　三〇円
秋田名物
しよっつる鍋　一〇〇円

工施KK建土城磐

本日開店

平仲見寺　ぴわ三四

連載読物　主婦

(86)
平市童子町一～五
安田かつ子さん

五才、隣保館、二十二年春花柳登代鯉師（勤使阿原久子さん）に入門、「菊づくし」「さんさしぐれ」「白虎隊」「花のかむろ」「荒城の月」「花かげ」を市の公会堂浴衣ざらいなどで踊って来た踊り始めは年が小さいので無理かと思ったが本人が好きで習わしたが先生が手にとるように指導して戴いたので今では練習日をたのしみに待っている程ですと母親は語っている。現在「吉様人形」を練習中。

〔写真＝「さんさしぐれ」を踊る安田かつ子さん〕

しおかぜの句

浮島　黄味時雨
吹雪　残月
乙女もち　潮路
鹿の子　唐まん

ラジオ

ラジオ番組

六・〇〇 チヨコラの童話「クリスマスキヤロル」⑯森繁久彌
六・一〇 まぼろし探偵▽フクちやん
六・四五 音楽の小箱 ▽ガイドタイム
七・一五 中合アワー ジングルベル 聖しこの夜 赤鼻のトナカイ
七・三〇 ナガイ歌謡ショー 第3号倉庫 悲しみよこんにちは ダークムーン 霧と女とクラクション他
八・〇〇 素人歌合戦 司会稲川アナ 審査員 古賀政男 安藤鶴夫 中野忠晴
八・五〇 竜角散スイートメロディー「ドミノ」「シルエット」「わが愛のすべてを」牧野和子
九・〇〇 浪曲歌合戦 司会今泉良夫 潮来船頭さん 情熱 馬田節
九・三〇 ボンネルアワー「五木の子守唄」「羽田発七時五十分」（南の島の花リポン」「夜がわるい」
一〇・〇五 芝続浪曲 「恋の舞扇」④二葉百合子
一〇・三〇 角家演芸会 落語二題「桃太郎」三笑亭夢楽「ふたなり」円遊
一一・〇五 銭形平次捕物百話 こう申横丁②国友忠
一一・二五 ミツドナイトコンサート ビゼー作曲交響曲第一番ハ長調 指揮フリツツレーマン 演奏バンベルク交響楽団

NHK

六・〇〇 子どもニュース
六・〇五 子どもの時間 一丁目一番地
六・二五 スポーツだより
六・四〇 録音ニュース
七・一五 録音ニュース
七・三〇 浪花演芸会 ここはどこでしよう 司会佐々木アナ
八・〇〇 輝くステージ～トリオ・ロス・バンチョス演奏会
八・三〇 きようのニュースから
九・〇〇 ニュース解説 坂田一郎
九・二〇 生活のうた「切符売りのおばあさん」
九・三五 放送劇 趣味の手帳
一〇・一〇 世界をつなぐ 海外トピックス
一〇・二五 夢のハーモニー
一一・二五
一一・四〇

テレビ

六・〇〇 漫画映画スクラピー君のTV
六・〇七 チロリン村とクルミの木「山からお客がやつて来た」（声）横山道代ほか
六・三五 スポーツ・グラフ「冬季オリオンピックめざして」スケート競技
六・五五 天気予報
七・〇〇 ニュース◇一五バス通り裏（須藤出穂作）織賀邦江 谷川勝巳 佐藤英夫 本郷淳 大森暁美 武内文平ほか
七・三〇 危険信号「デパート男女店員大会」（司会）新藤アナ
八・〇〇 隣りも隣り「可愛い奥様」（菜川作太郎作）清川虹子 十朱久雄 河内桃子 川合伸旺 笠間雪雄 楠田薫ほか
八・三〇 TV映画「しかもバスは走つて行く」（梅田晴夫作）天草四郎ほか
九・〇〇 テレビ劇場「老人の眼」（城山三郎原作・大川久男脚色）宮口精二 芦田伸介 下元勉 加藤和夫 永井柳太郎 松下宗丸 御幸さよほか
一〇・〇〇 ニュース
一〇・二〇 ニュースの焦点 稲葉
一〇・三五 NHK映画 重要無形文化財「久留米絣」
一一・〇五 NHKだより ▼天気予報

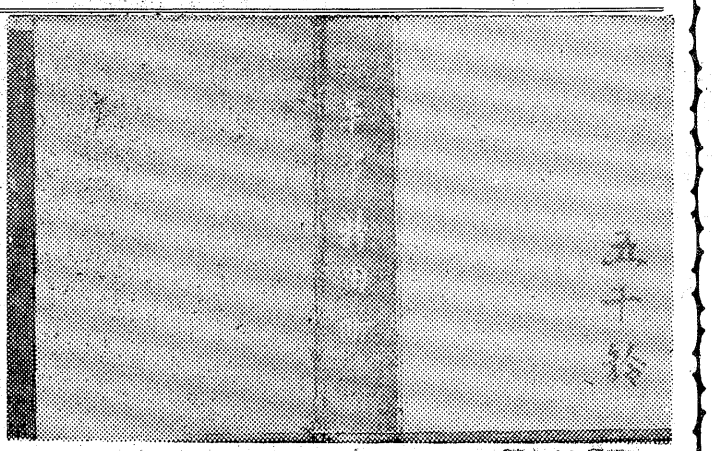

鈴一十五　マツチの横顔 40

片や和紙白字に五十鈴ウラはグレーで何にも書いてない簡略な構成（？）近頃洗練されたデザインもここに至つて極まりという処ですかいえ決してヒヤカしているわけではありません実のところ感心しました。が肝心の配色がもう少しというところでボヤケてしまつてザンネンです。ここがむずかしいんです。専方でしたらどんな色ときかれてみても正直即答できませんいい勉強になりましたからよく考えてみます。ただ通俗的なことでしたらやつぱりお店の性格によつてカツトを入れたいです。銀の紋どころか黒ののれんの図案化したものでしよう点数は預ります（N）

商工ニュース

★平市新川町「第百生命保険相互会社」で女事務員募集中。
★平市三丁目洋裁用具、化粧品、小間物の店「エガワヤ」が二丁に新装開店。
★平市紺屋町東宝民劇で女子従業員募集。
★平市銀座通りあるがでは男女店員募集。
★平市五丁目金光堂でクリスマス謝恩セールを25日まで開く。
★平市三十米通り百合百貨店では従業員募集中。
★平市田町キングバー陣で店内装飾 階下のホールはキヤバレー並に踊りが出来るほど広く五十人ほど収容出来る。
★合資会社三興電気商会では四丁目本局隣りに移転新装開店した
★平市紺屋町茗荷屋商店では店員募集中。
★平市駅前レストラン不二屋で女店員、調理見習を募集。
★平市仲田町、喫茶バー「陣」では、バーテン見習募集中。
★平市中央通り甲陽館では新館「かま風呂温泉」を使用。
★平市四丁目マルモ食堂で住込店員募集
★平市田町レストラン湖月で男女店員募集。
★平市白銀町、洋酒喫茶のスタンド谷では十二月十日より三十一日まで開店一周年記念謝恩パーテー券を発売中。
★平市紺屋町市原木炭店で12月末日まで「ミツウロコ煉炭」と「燃焼器具」の組売り特売中。
★平市松月堂では女店員、コツク見習募集。
★平市才槌小路一番地モード洋裁店では洋裁士数名募集中。
★平市材木町川俣燃器平販売所では幹部社員募集中。

今晩の映画

▼平市
★平館（27日まで）大願成就（五・五五）人間の条件（七・三五）
★三夜東映（22日まで）台風息子・花形三銃士（六・一八）白い通り魔（七・二八）孔雀城の花嫁（八・四七）
★東宝民劇（19日まで）社長太平記（五・三〇）続社長太平記（七・〇〇）貸間あり（九・〇〇）
★平新東宝（22日まで）おヤエの家つき女中（七・一五）世界を賭ける恋（八・一七）
★東映（22日まで）七色仮面・消えた紳士（六・〇五）血太郎ひとり雲（七・一五）べらんめえ芸者（八・三一）
★世界館（26日まで）浮草（六・三六）裏窓記（八・三八）
★ひかり座（21日まで）鉄道員（八・一〇）朝なタなに（六・〇五）つて（六・二五）悶え（八・三五）
▼内郷市
★第ニイワキ（18日まで）実は熟したり 新三等重役
★錦映劇（22日まで）おヤエのもぐり医者 ギターを持つた渡り鳥 にあんちやん
▼常磐市
★三函座（22日まで）人間の条件 3・4部 霧ある情事
★常磐座（22日まで）血槍無双 拾つため豹 雲雀ケ原の逆襲
★湯本座（22日まで）飛びつちよ 勘太郎 青春を賭けろ 暗夜行路
★常磐日活（22日まで）天と地を駈ける男 二連銃の鉄 姿なき狙撃者
▼磐城市
★東映（20日まで）振袖小判 月光仮面 風小僧七部
★磐城座（20日まで）東京の孤独 無言の乱闘 おヤエの初恋先生
★銀星座（18日まで）悲しみは空の彼方に オーケストラの少女 おとぼけ診道中
★金星座（20日まで）暁の地平線 激斗 大学の令嬢
★国際（22日まで）かげろう絵図 白か黒か

平駅前で 夜明しの 食堂・・ ときわや

電三二六〇

点数制
おたのしみ謝恩セール
お安い買物で景品がもらえる！

純毛	背広上下組	8,000円より
純毛	オーバー	6,000円より
純毛	替ズボン	2,200円より
	ジヤンパー	1,600円より
	レンコート	1,300円より
	牛皮ジヤンパー	5,700円より
	セーター	1,300円より
	皮手袋	350円より

大特価提供
ズボン 500円
両面ジヤンパー 800円
ラシヤ乗馬 1,100円
コール天 900円
其の他山積

洋服と洋品
丸恵屋
平市中央通り TEL8533

ダイヤモンド毛糸
ハシモトヤ糸店
平市銀座 電4315・

ジスマークが保証する
東北印
ゴム靴
合羽
三友ゴムKK
平市紺屋町 電2408

本日サービス
ジン・リッキー
100円
毎週一品コクテルを100円で原価サービス
モーニングサービス
朝8時～12時
コーヒー
トースト付 50円
45ウイスキー
ネプチユンラム
ロンシャン
平市ひかり座裏 電3842

おでん
曾我

今日よりは寿司はすかきやと客の声
酒
久松
酒処庵
電 四四三二 四四三二

平のレストラン・センター
湖月
TEL 4433 3440
平市田町（井坂医院前）

平素は格別のお引立　ご愛顧を賜り誠に有難く厚くお礼申上げます
さて弊店儀店舗改築のため永らくご不自由をおかけ致して参りましたがこのほど竣工致し皆さまに親しまれる経営と時代に応じた設備を以て来る20日営業を開始する運びとなりました。
就きましてはこの設備を十分に活用して皆さま方にご奉仕致しご期待に副うべく努力致したいと存じます。
なにとぞ旧に倍しご引き賜りたく伏してお願い申上げます　敬白

店舗御案内
一階 喫茶部 洋酒部
二階 レストラン部 割烹部（日本間）
三階 大ホール（宴会 パーテイ 披露会 会合等）定員70名位
屋上 焼肉 園遊会 ビヤガーデン

★追つて開店披露のため特に20日より22日迄3日間2割引にて御奉仕申上げます
★常時出前も迅速にお届け申上げます

船橋ヘルスセンター
ご招待大売出し！

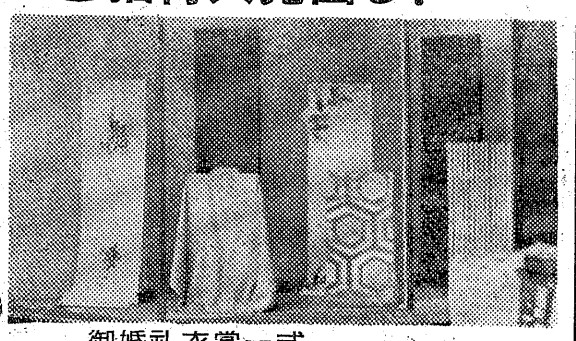

御婚礼衣裳一式……
趣味のきもの……
西じんと木筑のおび
アンサンブル……
山吉呉服店
平市四丁目 TEL2268

X'マスは
ジングルベルに
乗つて

クリスマス
デコレーションケーキは
味と香りで好評の
ベーカリー 東京堂へ

平 本店 才槌小路 電四八五九 五〇〇〇
支店 駅前大通 電四六〇八
植田支店 植田町金畑 電（植田）一八

1号	一段	一〇〇〇円
2号	二段	一八〇〇円
3号	三段	二〇〇〇円
4号		二五〇〇円
5号	四五〇円	
6号	七〇〇円	
7号	八五〇円	
	一二〇〇円	

チヨコレート回り仕上は高くなります
お値段のご相談により各種御調整致しますお早目にお申込み下さい