夕刊ふくしま

12月21日（月曜日）

購読料 1カ月100円

発行所 平市白銀町50 電話 3053 5644

第1599号 第三種郵便物認可

三和新報 改題

日刊・日曜を除く

天気メモ

【今晩】北西の風晴たりくもつたのち雪。

【明日】北西の風やや強く時々くもり。

【海上】今晩シケ模様　明日も風が高い。

年末手当 一万九千円で妥結

古河好間、けさから平常作業に

企業整備反対、年末手当二万六千円要求をめぐつて去る四日から無期限ストを継続していた古川好間炭鉱労組では、けさ四時に中央交渉で年末手当二万八千円に一時貸付金千円の一万九千円で妥結したとの連絡により、けさ五時にストを解除、組合員は定時より一時間遅れて七時から平常作業に戻つた。

約二万点と米六俵になつた。そこで役員たちは一日も早くこの温い贈物を各閉山鉱の人達にと、去る十九日から広野地区では浅見川、小松、平賀鉱、常磐地区では関田川、小鳴、大昭、東海の各鉱や、茨城の柿沢、阿玖、松野、大津港山口にと、毎日小型トラックに積んで配達を急いでいる。

【写真＝炭労会館を出発する配達車】

インチキ薬売り捕る

浜通一円を荒した前科漁夫

平署では十七日午後一時頃、北茨城市磯原町北町二の三六、前科二犯漁夫薄井庄一（四三）を詐欺、薬事法違反の現行犯で逮捕した。同署の調べによると平市大字草野水品字山崎二十二農業大木政男さん（六二）方で高血圧で療養中の大木さんに、磯原海岸でとつた「浜防風」という草の中折品（市価四十円位）を、この薬はアメリカのシリーバツカーという有名な先生がつくつたもので蒸溜水でとかして二十五、六日も飲めば赤い小便が出て高血圧は忽ち治つてしまうと小さな包を六千五百円で売りつけようとしたところを草野駐在所荒家巡査に逮捕されたものだが、このほか去る十一月十八日には平市大字荒田目字田井内地、無職阿部才治さん（六九）から同じように六千三百円、その他常磐、勿来、内郷、磐城、石川、棚倉、原町の各方面で約三十件同様手段の余罪があるもようで同署では引続き取調べをしている。

ハモノでおどす

日雇捕る

常磐署では十八日夜内郷市綴町堀坂日雇大野豊三（三七）を脅迫と刀剣不法所持現行犯で捕えた。同夜十一時四十分ごろ酒によつた大野は常磐市三函地内キヤバレー〝クラウン〟で酒をのんでいた同市上川バチンコ店経営者大川正宏さん（三八）にわきざし（刃渡り四十㌢）の抜き身を突きつけ「ぶつた切るぞ」とおどしたもの。同署では女関係のもつれからとみている。

閉山鉱の失業家庭に救援物資を配達

県労協、常磐地本などが主体になつて全国各地に呼びかけを行つていた「炭鉱失業者に愛の手を」の救援物資が、大工町の炭労会館に続々と運びこまれ、きようまでに大小のコン包が六十中身の点数が

親や家のない不幸な児童たちが収容されている平児童相談所にも寒い冬とともに正月は急ぎ足で近づいて来たが、これらの児童たちには正月だというのに帰る家もなければ親もない。いまこれらの児童たちはせめて正月だけでも温かい家庭で送れるよう同所が募集している正月里親の愛の手を一日々々指折り数えて待つている。

この里親制度は過去に暗い不幸な影を持つ児童たちにせめて正月の一週間だけでも温かい家庭のふんい気を味わせてやりたいという同所のはからいで一昨年から始められた。

現在同所には四才から十五才までの男七、女六の計十三名の児童たちが収容されているが、普通の家庭の児童たちなら温かい家と両親とともに楽しい正月を迎えるはずだが、これらの児童たちには帰る家はおろか親の顔すら知らぬ児童がいる。「これではあまりにもかわいそうだ」と一昨年から始められた正月里親には各地からぞくぞくと愛の手がのべられ同所の所員たちを感激させたが、ことしも十八日現在ですでに十名の里親がその手をさしのべている。

近く会議を開き里親を正式に決めるが、期間は二十八日から一月四日までとなつている。

文具 事務用品 紙製品
ナガノ
TEL二、〇四八

勿来で怪火つづく

十九日午前二時二十分ごろ勿来市ん宅から五百㍍離れた同町白山酒販売業荒川鉄三郎さん（宝四）方の物置に積んであつた酒びんの箱が燃えているのを妻チヨノさん（四七）が見つけ、掛けブトンで消しとめたが奥の台所の軒下の板もこげているのをみつけた。さらに同三時四十五分ごろ鈴木さ

（写真）

貯炭減る

常磐炭田の貯炭は冬の需要期に入つて減るはかりで十一月末は東京通産局平石炭支局調べによると今秋まで二十八万㌧もあつたのが二十万三千㌧に減つた来年三月までは毎月減る見通しであり、三月末には十万㌧程度の貯炭に減るだろうという。

炭鉱のストや争議で全国的に出炭量が減つていることと、炭界不況のため各炭鉱とも出炭に無理をしないようになつているので、今年の三月末には全国で約八百万㌧もあつた貯炭が来年三月には五百万㌧くらいに減るだろうと同支局では見ている。

常磐炭田の場合も閉山やスト続きなども響いて今年三月よりも来年三月は貯炭がぐつと減る見込みだという。

十二月二十二日（火）

★平商高PTA役員会、校舎建築運動の経過報告など話合う。

★飯野支所で平小線地主会、午後一時から。

★安全運転講習会、午後六時から平署会議室。

★磐城市流雲品公売、午前九時から三時まで鹿島小講堂。

★浜通り集団給食研究会で講習会午前十時から内郷ヘルスセンターで。

★平一小で保健教育研究部会を開く。

★石城地区共闘会で安保改定阻止統一行動、午後五時から平市三十米通路。

★平一中で冬休みの生活について父兄と懇談会。

Merry Christmas
12月23 24 25日（3日間）
七面鳥料理
御一人前¥250
予約承ります
忘年会 新年会
是非ご利用下さい
マルトモ食堂
平4・TEL5015

楽しい
お正月用鳥肉のご注文はお早く
平市南町の鳥半では例年の通りお正月鳥肉の予約注文を承つております 今年もお早く電話三〇一九番の鳥半へ御申越し下さい
鳥肉専門の店
平市南町
鳥半
電 三〇一九

盛況御礼
松月ストア開店につきましては絶大なるひいきをいただき有難くお礼申上げます。こん雑にとりまぎれ不行届の点も多かつたと存じますがお許し下さいまして今後ともお引立のほど伏してお願い申上げます
松月ストア
平市銀座街電四二〇六

亡父久吉儀葬送の際は御多忙中にも拘らず遠路態々御会葬下され且御鄭重なる御香奠を賜り御厚情誠に有難く厚く御礼申上げます
実は一々拝趨の上御礼申上ぐべきところ略儀乍ら紙上を以て御礼申上げます
昭和三十四年十二月二十日
平市三丁目
喪主 星野三男
外親戚一同

全店クリスマスセール　謝恩歳暮大売出し　31日まで
謝恩の防寒衣料大提供！
まさに防寒衣料のお買時
198より
衣料の連鎖店
平母店—平本店—小名浜店—湯本店—植田店—金坂店
で贈答に喜ばれる大黒屋の商品券を……で返品お取替・で自由の店
大黒屋
電(代表) 2191

月光仮面

川内康範　斎藤五男　え

（155）

「ハイ、さようでございます」刑事は商売がら、支配人のきようどうにふしんをいだいていた。

くさい！

刑事の第六感にピンときた。だが、支配人はビクともせず、その口もとにはうす笑いさえ浮かべている。

こいつはただものではなさそうだ。

どうせ、たたけばボコリのでる奴だろうが、といつて、理由なしにとらえることもできない。

「十五分ほど前に、この電話をかけていた男をおぼえていないかね？……十二、三分前かもしれないが……」

支配人は、はて？と考えるように、首をかしげて、

「さア……何しろさつきまでお客さまが立てこんでいましたので……あいにくと気がつきませんで……」

「うーむ、そのお客たちは？」

「ハイ、たつたいま、ぜんぶお発ちになりました」

ことばづかいはしごくていちようだが、そのそこに何か不敵なものを感じさせる男である。

「全部？」

警官たちを、あざわらつているようである。

この支配人こそ殺し屋ジヤツク一味の、海猫の三次の変装であるかくしようをつかむことができず警官はむなしく引きあげなければならなかつた。

見おくる三次は、

「ごくろうさまでございました……」といつてから、ベロリと舌をだすと、

「ちえつ一お前たちに気どられてたまるものか！」

その日ー

街頭の立売り新聞の中で、東都タイムズの記事が、街の話だいをよんでいた。

社会面の、トツプ記事の見だしには大きく、

〝ついに警視総監へ、予告電話！〟

〝国際暗殺団、不敵のちよう戦！〟

と、とりあげていた。

ほかの新聞は夕刊の間に合わなかつたらしく、その記事は東都タイムズだけにしかけいさいされていなかつた。

そのかわり、東都タイムズ以外の新聞は、そろつてマンモス・コングの記事をとりあげた。

マンモス・コングは死んではいなかつた。まさにおそるべき肉体である。

その記事のごとく、マンモス・コングは石川島海岸の広場に、死んだようにねむりつづけていた。

スポーツ

二つの野球場は紛争の基？

平は期成同盟会が中心となり、内郷市は市が中心となり、共に二市が目下建設中であるが内郷は三年も前から建設工事に取りかかり、まだ目鼻もつかないようだが平は本年から初め来春には完成の見通しが付いている。その間の理由は政治的にからんで複雑のようだがいずれにしても、近き将来にはどちらも完成することだろうが、完成された後のことを想像したときにゾーソトする思いをする。

こんな土地の狭い、しかも二千口位しか離れていないところに公認されるかされないかはわからないが、とにかくその程度の二つの野球場が建設されるのである。建設するときは強く考えないかも知れないが、完成後野球場を巡つて政治的な内紛でも起きなければよいかと思う次第である。

もしそうした事態が起きたとするならば、それはスポーツを冒瀆するものであつて、他に何もない。ただ迷惑するのは市民だけである。できることなら二つの野球場は不必要と思うので市長会談でもやつてなんとか善処の方法はないものかと心配するものであるがそんな余計なことは少し出しやばり過ぎであるといえばそれまでだが、お偉方様よチンピラの金子がいつていると思はないでスポーツ大臣が注告したつもりで真視になつて素直に検討して見て下さいとお願いしたいものである、どうぞよろしく。

（金子源二）

水石の人

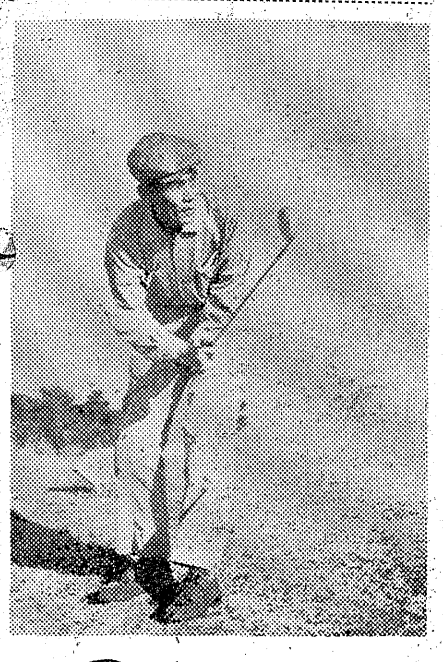

四倉グループでは早くからクラブを振つた一人。土建関係のおかめ会のメンバアでもある。猟犬が獲物を狙うにも似たこのフオーム。しかし、タマはそうそう思うようにはゆくものではないしく、ダメだよオレはと、よくボヤいているのをきく。

掘江工業K・K
宮内　孝氏
（ハンデ36）

船橋ヘルスセンター
ご招待大売出し！

御婚礼衣裳一式……
趣味のきもの……
西じんと本筑のおび
アンサンブル……

山吉呉服店
平市四丁目　TEL2268

Merry Christmas

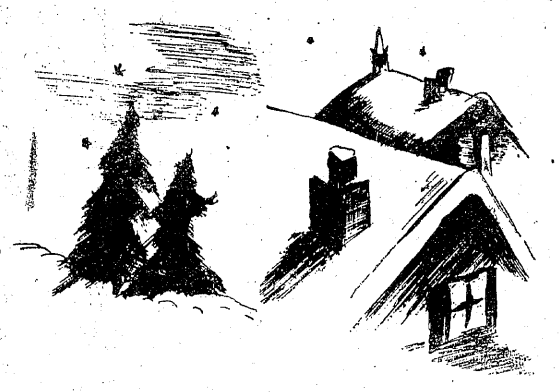

エレガントな雰囲気
デラツクス喫茶バー
峠
平市田町　TEL4434

X'マスは
ジングルベルに
乗つて

クリスマス
デコレーションケーキは
味と香りで好評の
ベーカリー　東京堂へ

平　本店　才槌小路　電四八五九　五〇〇〇
　支店　駅前大通　電四六〇八
植田支店　植田町金畑　電（植田）一八

1号	一〇〇円	一段　一〇〇〇円
2号	二〇〇円	二段　一八〇〇円
3号	三〇〇円	二〇〇〇円
4号	四五〇円	二五〇〇円
5号	七〇〇円	チヨコレート
6号	八五〇円	回り　仕上　は高くなります
7号	一二〇〇円	お値段のご相談により各種御調整致しますお早目にお申込み下さい

パツプコーン

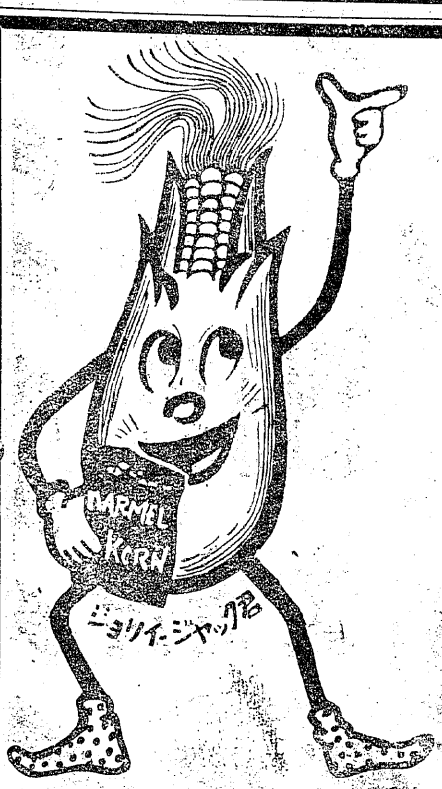

パツプコーン　¥30
キヤラメルコーン　¥30
チヨコレートコーン　¥30

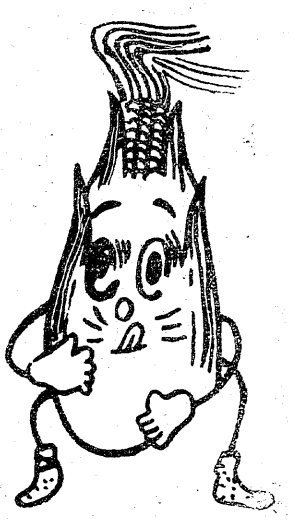

パツプコーン人形ジヨリイ・ジヤツク君がいいました
★ボクはアメリカで特殊な栽培法によつて生れました
★テレビを見ながら、だれでも安心してお口に入れられる美味しくて栄養価の高いさわやかな香り　衛生的なジヨリイ・ジヤツクのパツプコーンキヤラメルコーンを是非御試食下さい
キツト皆様はボクを好きになるでしよう
★映画にスポーツ・ピクニツクにボクをお供させて下さい
★ボクの小さな体内にある栄養分を御覧下さい
脂肪25%　含水炭素58%　タンパク質9%　センイ質2%　灰分2%　水分4%　その他　鉄分　燐　カルシウム　サイアジン等
カロリー比較表（100gに付き）　パツプコーン…480　卵…125　牛乳…58

製造元
ニューアメリカンフード
平市古銀治町九九ノ一　TEL2924

夕刊ふくしま　第三種郵便物認可　昭和34年12月21日　（月曜日）

日曹よ、さようなら

きのう雨ふる中に閉山式

平市赤井の日曹赤井炭鉱は、二十日正午限りでヤマを閉じ、昭和十二年十二月に開山してから二十二年間で、石炭界から姿を消した。会社側は朝早く着到前の掲示板に松崎鉱業所長名で「皆さんは昭和十二年十二月開山以来いくたの苦しみを乗り越え職務に精励されたが、石炭産業の衰退はどうすることもできず、きよう二十日限り閉山することになりました。思えば開山以来二十二年の間、苦楽をともにされた皆さんの最後までのご協力に対し、深く謝意を表しますどうか一日も早く新分野を開拓してご活躍されるよう祈ります」と書いた別れのあいさつをはり出した。

坑内外とも作業は十一時で終わり坑内事務所に安置されていた坑内の守り本尊〝山神さま〟の神体を坑外の山神社に運び移して、炭鉱夫百八十五人のうち施設取りはずし要員三十五人を残し百五十人がヤマを去った。

ヤマを去る日の会社の心づくしは、〇・一八リットルの冷酒とたった一枚のスルメが各人に贈られただけだった。

小名浜で前科二犯の男捕る

磐城署では十九日午前二時半ころ磐城市中ノ作二九の四無職前科二犯水竹明朗(三さ)を盗みの現行犯で捕えた。水竹は市内折戸漁業太真造さん(七〇)方の網小屋にしのびこみ、いわし網九反三万円相当を盗み、逃げ出したところを年末警戒の磐城署員に捕まったもの。

高柴ダム急ピッチで本工事

石城郡田人村地内鮫川水系の上流をせきとめ、常磐地区の鉱工業地帯に工業用水、石城五市に飲料水を給水するなど常磐地区総合開発のキーポイントを握る〝多目的ダム〟の高柴ダム工事は基礎コンクリートを打ち込み検査も終り、本格的なコンクリート打ち込み作業に入つた。約四百人の工事人夫が寒風の中で昼夜兼行で作業を続け一日五百立方㍍のコンクリートを打ち込んでいる。

また石城地方一円に給水、工業用水としては常磐炭鉱、日本水素、旭化成、新日本化学など大工場へ送る導水路工事（延長十二・二六キロ）の掘さく作業も始められ、早くも約六百㍍ほど掘り進められるなど寒空にもめげず工場は急ピッチで進められている。

このダムは堤高五十八㍍、提頂長百六十八㍍、総貯水量千二百七十万立方㍍で、来年六月の雨期まで川底へ掘り下げられた十五㍍分をつくり、ダムから工業用水と飲料水を送る導水路工事を合せて三十六年秋までに完成の予定。

クリスマス子供大会

毎日新聞社主催、平市、平市観光協会など後援の「平市子どもクリスマスの集い」は市内の小、中学生約二千七百名を招いて二十日午後一時から平市公会堂でにぎやかに開かれた。いわき民謡会のお母さんたちによる民謡踊りで幕をあけ、演芸では松旭斎天華の奇術。ビクター専属岩田佐智子さん、テイチク専属磐崎きよみさんらの可愛い童謡などが次々に披露され、会場入口で手渡されたクリスマスプレゼントの菓子袋を抱えた子供たちは近づくクリスマスを前に楽しい午後のひとときを過した。

次の六名のよい子が表彰された。国井浩（平一小揚土子供会前会長）芳賀健一（同現会長）早川徳雄（平二小児童会委員長）畑牧子（同副委員長）滝口彰一郎（平三小すずかけ児童会前会長）小林かおる（同前保健部長）

常磐炭鉱団交

期末手当平均二万四千円を要求している常磐炭鉱労組は、十九日夜から東京本社で同炭鉱茨城労組と一緒に団交を始めたが会社側から誠意ある解答を得たので無期限ストに入る予定は延期されることになった。

古河配置転換はじまる

石城郡好間村、古河好間炭鉱の企業整備による配置転換第一陣が二十一日に同炭鉱を離れる、労組との話し合いがついて来年六月までに百九十人の配置転換希望者を募り同系の鉱山、製作所に配置転換を完了することになっていたもので、第一陣は事務、電機関係の八人が川崎市の富士電機通信工場に配置転換ときまり出発する。

この配置転換を達成するため古河炭鉱では配置転換相談所を設け配置転換希望者の相談に応じているが、会社側では「六年までに予定の百九十人を消化できる見込みだ」といっている。

石炭鉱業生産性部会委員

植村甲午郎石炭鉱業審議会会長は十九日の同審議会で新しく作る生産性部会の委員に安芸こう一東大教授（部会長の予定）ほか九氏を委嘱した。この部会は同日の審議会で答申した石炭鉱業の基本的合理化対策を中心に具体的な合理化内容を検討するもので①千二百円の炭価引き下げを生産面と流通面にどう振り分けるか②合理化による利益の労使間配分―などがおもな問題となる。しかし来年度予算実行との関係があるので来年早々第一回会合を開き、三月末までに結論を出すことになつている。部会長以外の九委員は次の通りだが部会には他の部会長（有沢基本問題、青山合理化、植村価格）も出席

土屋清（前日新聞論説委員＝部会長代理）太田利三郎（開銀総裁）田口良明（石炭鉱業整備事業団理事長）栗木幹（三井鉱山社長）萩原吉太郎（北炭社長）植田勲（西九州石炭鉱業連合会副会長）野村宗一郎（全国石炭同業連合会長）重枝琢巳（全炭中央執行委員長）藤岡三男炭（労副執行委員長）

【写真＝たのしいクリスマス子供大会】

主役さん

（37）
平市紅小路
鈴木健郎さん

小学校一年生、七才。四才のとき柳登代蔵師に入門。初舞台は平の公会堂で、「紙人形」を踊り以来「白虎隊」「夕ぐれ」「お月様」「五郎」「荒城の月」などを踊つて来た学校ではクラスの副班長をつとめ書道は大の得意で県書道研究会より賞状を受けている現在は「鶴亀」を習つており師匠も、舞台度胸は満点で女形が得意なところから将来大いにたのしみ」と語つている

【写真＝「荒城の月」を踊る鈴木健郎さん】

楽しいX'マスは
料理と映画の
カイカへ

クリスマスデイナー

A 定 食
オイスターチヤウダー（カキと野菜入りカン汁）
サアーモンドフリツタースオートマトソース
（鮭の玉子入り洋風天ぷら）
ハーフドローチチキン（若鶏、丸蒸焼き）
コーヒライス亦はパン付 ¥300

B 定 食
オイスターチヤウダー（カキと野菜入りカン汁）
サアーモンドフリツターストマソース
（鮭の玉子入り洋風天ぷら）
タングドシチユーマシロムソース
（牛舌ソース煮込洋松茸ソース）
ハーフドローチンチキン（若鶏丸蒸焼き）
クリスマスケーキコーヒーライス亦はパン付
¥500

☆デイナーは22日より

レストラン
フランス料理 カイカ
平市田町TEL2250・5467

平のレストラン・センター
湖月
電 3440 4433
平市田町（井坂医院前）

平素は格別のお引立 ご愛顧を賜り誠に有難く厚くお礼申上げます
さて弊店儀店舗改築のため永らくご不自由をおかけ致して参りましたがこのほど竣工致し皆さまに親しまれる経営と時代に応じた設備を以て20日営業を開始いたしました。
就きましてはこの設備を十分に活用して皆さま方にご奉仕致しご期待に副うべく努力致したいと存じます。
なにとぞ旧に倍しご引き賜りたく伏してお願い申上げます 敬白

店舗御案内
一階 喫茶部 洋酒部
二階 レストラン部 割烹部（日本間）
三階 大ホール（宴会 パーテイ 披露会 会合等）定員70名位
屋上 焼肉・園遊会 ビヤガーデン

★追つて開店披露のため特に20日より22日迄3日間2割引にて御奉仕申上げます
★常時出前も迅速にお届け申上げます

不動産売買仲介評価貸家貸間斡旋
公認 平宅地建物取引所
平市才槌小路踏切際色川材木店内 電 三六一

寿司・天ぷら
新装忘年会は！
テーブル宴会二階ホールをご利用下さい
おおた
平市白銀町電4652・2437

今日よりは寿司はすかやと客の声
酒処庵
電 四四二二 四四二二

Merry Christmas

たのしいクリスマスを
メロデイにのつて……
皆様のいこいの
場所で……
アリスバー モン 平市南町 電3921
洋酒喫茶 カド 平市田町 電（呼）2221

ラジオ

ラジオ指数

六・〇〇 チヨコラの童話「クリスマスキヤロル」
六・一〇 まぼろし探偵 二五回
六・三〇 フクちやん 平林彪典他
六・四五 音楽の小箱▽ガイドタイム
七・一五 人情夜話 山椿①長門裕之 岡田マリ子 香川京子 語り手伊志井寛
七・三〇 コロムビアアワー「男の唄」「さびしい唄はもうやめて」「あの時帰れば」「ジングルベル」「黄色いさくらんぼ」他
八・〇〇 東菊演芸勝抜きのどくらべ 司会鳴海アナ 歌奴 審査員桂枝太郎 木小金馬 下華声 小島貞二
八・三〇 歌の祭典 霧島昇 二葉あき子 鳴海日出夫 原田一夫他
九・〇〇 お楽しみ演芸会 落語「宮戸川」金原亭馬生 都々逸漫談柳家三亀松
九・三〇 キングアワー 三橋美智也「北海道終列車」「マドロスお雪」「夢みるギター」「可愛い人」他
一〇・〇五 連続浪曲「恋の舞扇」⑤二葉百合子
一〇・二五 ガイドタイム
一〇・三〇 ユーアンドミー「さよなら」「アゲイン」「オールオブユー」「リミニのランチエスカ」作品三二 指揮ミンシュ 演奏ボストン交響楽団

NHK

六・〇〇 子どもニュース
六・〇五 子どもの時間
六・二五 一丁目一番地 スポーツだより
六・四〇 録音ニュース
七・一五 三つの歌 司会宮田輝アナ ピアノ天池真佐雄
八・〇二 お父さんはお人好し 花菱アチヤコ 浪花千栄子他
八・三〇 私は誰でしよう 司会 木村アナ
九・〇〇 きようのニュースから
九・二〇 ニュース解説 坂田一郎
九・三五 社会の窓
一〇・一〇 ドキユメンタリードラマ「水害未だ去らず」
一〇・三五 音楽の花束〜アイルランド民謡集〜
一一・一〇 趣味の手帳
一一・二五 世界をつなぐ 海外トピックス
一二・三五 海外ニュース
一二・四〇 夢のハーモニー
▼物語「雲の工場」
六・三五 みんなの科学 リンゴから人工衛星「重力のはなし」原島鮮（語り手）鈴木アナ
七・〇〇 ニュース◇一五バス通り裏（筒井敬介作）十朱幸代ほか
七・三〇 私の秘密（ゲスト）戸川幸夫 藤原あき 藤浦光 渡辺紳一郎（司会）高橋（圭）アナ
八・〇〇 歌の広場（ニュース・ボイス）藤田功 コロムビア・ローズ 山田真二（今月の歌）ザ・ピーナツツ
八・三〇 お父さんの季節（キノ・トール作）榎本健一 石浜朗 水谷良重 柳トシエほか
九・〇〇 現代人間模様 屋根の下（後編）「ある家庭裁判所にて」藩田繁 泉田行夫 山田桂子ほか
九・三〇 生活の知恵「占い」島崎敏樹 飯田蝶子 藤田小女姫 加藤大岳 中村文聡 石井由紀 木島アナ
一〇・〇五 演芸百選 落語「たちきり」三笑亭可楽
一〇・〇五 NHKだより ▼天気予報
一〇・二五 銭形平次捕物百話 ミツドナイトコンサート チヤイコフスキー作曲

テレビ

六・〇〇 漫画「ねずみの音楽会」
六・〇七 私はパツク（パントマイム）ヨネヤマ・ママコ

話題のうごき

★仏大統領選挙、ドゴール首相当選。（一九五八年）
★スターリン平和賞、大山郁夫氏に授賞と発表。（昭和二十六年）
★政界の黒幕といわれた辻嘉六氏死去。（昭和二十三年）
★金貨百万円を積んで日本郵船八坂丸、ドイツ潜水艦に撃沈される（大正四年）
★〝哀れな四つの恋物語〟の作者フイリップ（仏）死去。（一九〇九年）
★〝デカメロン〟の作者ボツカチヨ（伊）死去。（一三七五年）

商工ニュース

★平市仲見世酒の店「たむろ」を開店。
★平市駅前仲見世薬局で十七日から二十三日まで「歳末謝恩サービス」を行つている。
★平市新川町「第百生命保険相互会社」で女事務員募集中。
★平市三丁目洋裁用具、化粧品、小間物の店「エガワヤ」が二丁に新装開店。
★平市紺屋町東宝民劇で女子従業員募集。
★平市銀座通りあるがでは男女店員募集。
★平市五丁目金光堂でクリスマス謝恩セールを25日まで開く。
★平市三十米通り百合百貨店では従業員募集中。
★平市田町キングバー陣で店内装飾 階下のホールはキヤバレー並に踊りが出来るほど広く五十人ほど収容出来る。
★合資会社三興電気商会では四丁目本局隣りに移転新装開店した

今晩の映画

▼平市
★繁楽館（22日まで）ひとこと云つて（六・二五）悶え（八・三五）
★平館（27日まで）大願成就（五・五五）人間の条件（七・三五）
★三夜東映（22日まで）台風息子・花形三銃士（六・一八）白い通り魔（七・二八）孔雀城の花嫁（八・四七）
★東宝民劇（28日まで）花嫁さんは世界一（七・〇〇）お姐ちやん髷い通る（八・五五）
★平新東宝（22日まで）おヤエの家つき女中（七・一五）世界を賭ける恋（八・一七）
★東映（22日まで）七色仮面・消えた紳士（六・〇五）血太郎ひとり雲（七・一五）べらんめえ芸者（八・三一）
★世界館（26日まで）浮草（六・三六）薄楼記（八・三八）
★ひかり座（21日まで）鉄道員（八・一〇）朝なタなに（六・〇五）
▼内郷市
★第二イワキ（22日まで）暁の決戦 午前零時の顔
★綴映劇（22日まで）おヤエのもぐり医者 ギターを持つた渡り鳥 にあんちやん
▼常磐市
★三函座（22日まで）人間の条件3・4部 霧ある情事
★常磐座（22日まで）血槍無双 拾つため豹 雲雀ケ原の逆襲
★金星座（26日まで）「血吹雪下田街道」「百万円恋合戦」
★湯本座（22日まで）飛びつちよ 白か黒か
★国際（22日まで）かげろう絵図 勘太郎 青春を賭けろ 暗夜行路
★常磐日活（22日まで）天と地を斬る男 二連銃の鉄 姿なき狙撃者
▼磐城市
★東映（26日まで）空港の魔女 はやぶさ天狗 悪魔のバラ
★磐城座（23日まで）若い豹のむれ 海は狂つている 狩込み
★銀星座（21日まで）ビ薬 悪い奴子 からくり殺人事件 おとぼけ診道中
★金星座（26日まで）「血吹雪下田街道」「百万円恋合戦」
★国際（22日まで）かげろう絵図 白か黒か

カバンは 福山 平2・電三二七

東京消防庁検定合格品
マルゼン石油ガスコンロ
・火力調節自由自在
・絶対安全で無臭
・堅牢でスマート
・経済的燃料費
・アフターサービスの完備
☆マルゼンコンロ姉妹品☆
スマートな人工衛星タンク付
種別 一旦三時間使用 一ケ月時間
マルゼンガスコンロ 一〇円 三〇〇円
都市ガス 三二円 九六〇円
プロパンガス 五〇円 二〇〇円
石油コンロ 一五円 四五〇円
営業用 営風呂用 マルゼン 石油ガス バーナー発売！
燃料と器具の店 氷と油 各種 石油ストーブ 大量入荷
なじみ燃料店 平市四丁目本局裏TEL3723

クリスマスデコレーション
プレゼントに 一家団らんに ケーキ
Merry X'mas
育つお子様に栄養の崇い市川のケーキをそして原料の吟味したものを皆様に確信をもつてお奨めします
☆デコレーションケーキ予約注文承ります
バンケーキ市川
本店 平市中央通り 電 2936
支店 平市駅前大通り 電 5912
工場 平市旧城跡 電 5906

えび寿 天婦羅 えび寿 平せいし
クリスマスにはゼッタイ強い
藤越は洋菓子にはヨワイという評判でしたが今度のケーキは打つて変つたすばらしい味！クリスマスのプレゼントにこれなら絶対です
クリスマスケーキ 一ケ 一五円、三〇円
洋菓子 百円 一千円
藤越
平市銀座 電話3141
火曜サービス
一階（食料品）いかくんせい百g四五円
二階（衣料雑貨）合メリヤス二百円
三階（衣料品）純毛パイル防寒コート
四階（食堂）シユマイライス 五〇円
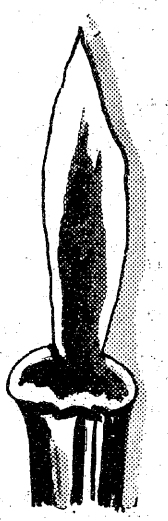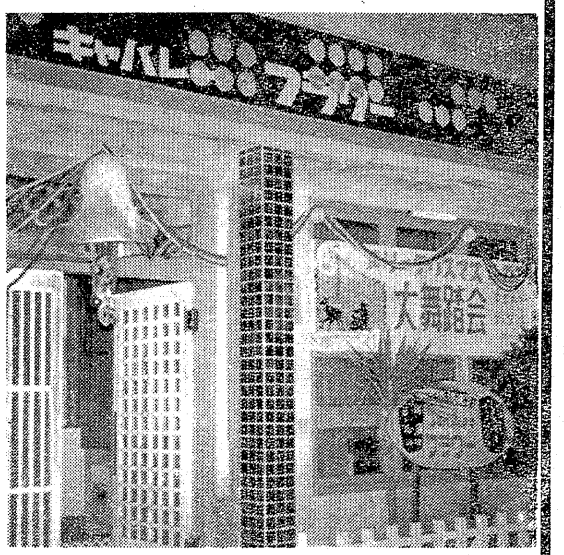
拡張大改装完成！
100坪の大ホール 社交ガール数十名のデラックスキヤバレー出現
安価で 楽しく 御気軽に
アベツクで 御家族連れで……
ロマンチックな音楽 魅惑的なムードダイナミックガールズの乱舞
聖夜のつどい
X'マス大舞踏会
今年もどうぞ
22 23 24 25日
午後5時開場
タンゴ
スイング 2バンド
前売券のない方当日 特別入場料300円
デラックス 大衆キャバレー
フラワー
平市田町 TEL2004