# 夕刊ふくしま

11月2日（月曜日）

購読料 1カ月100円

第1559号　三和新報 改題　日刊・日曜を除く

発行所 平市白銀町50 電話 3053 5644


**天気予報**

【今晩】南のち西よりの風くもりときどき雨
【明日】西よりの風晴れたり曇ったり一時にわか雨。
【海上】今晩明日にかけて風波が高まり、しけ模様。

**あすの催し**

十一月三日（火）

★文化の日
★平市白銀町石島公民館で第五回文化祭。和洋裁、生花、図画、書道、手芸工品、茶道展示と実習をはじめ幼稚園児と婦人の歌謡など多彩行事が行われる。
★平市防犯団体連合会、平署主催第四回少年柔道剣道大会。午前十時から平署道場で管内の小中高生約二百人が参加して開く。
★県軟庭石城支部、県高体連石城支部主催の石域地区男女高校新人軟庭選手権学校対抗戦。午前八時半から平市営コート（男子）磐女コート（女子）で行う。
★平商工会議所の永年勤続優良従業員表彰式、同所ホールで行う
★磐女高の文化祭、午前九時から行われ講堂では演劇会、また校舎では生徒の作品展やバザーが開かれる。

## きのう自衛隊五市訪問行進

自衛隊郡山駐屯部隊の石城五市観閲行進は一日、郡山駐屯司令豊島俊夫一佐ら火砲二十六門、車両五十両を含む機動部隊四百が来平午前十一時半ほラツパ隊を先頭に平ー内郷ー常磐ー磐城ー勿来の順に行進した。同日午前十一時に来平した自衛隊大部隊は平三小に大休止して服装を備え、午前十一時三十分から十五分間ラツパ隊が市中を吹奏行進、十一時五十分から音楽隊が正午まで市内パレードを行ない、公会堂前いの遠藤商会前に仮設された観閲台に諸橋平市長大泉議長、馬目県事務所長、鈴木四倉町長、若松小川町長、鈴木好間村長、菅野平署長、岡田消防団長木玉兼治郎平自衛隊父兄会長が挙立答礼観閲した。

## オリエントで美容講習会

平市田町「オリエント」美容院で

## なってない観光政策

### 大計画を樹立せよ

深刻な石炭不況にあえぐ常磐地区の新しい発展策を考えようと県観光連盟では、中央学界の権威者として知られる千葉大小寺教授らに観光診断を依頼した。同教授ら一行四名は約一週間にわたり同地区一円をつぶさに実地調査した。同調査では常磐地区が石炭不況に見舞われている現在経済生活をダイナミックに炭鉱に依存することに厳しい反省を加える必要があると指摘、局面転換のため多角的な内容を有する総合施策を総合開発の一環として考えられなければならず、同時に産業開発も観光的見地から検討されるべきだと強調している。

調査に当ったのは千葉大教授小寺駿吉、日本観光協会内国部高橋進千葉大造園学教室助手石井弘、同加治隆の四氏で、三月十二日から十八日まで調査が行われ、詳細な資料をまとめて二十九日平市から発表されたもの。

### 観光診断結果

① 五市歩調を合せよ

総括的な結論では①常磐地区は一つの経済生活圏である②五市合併は広域行政を主として地方計画を樹立すべきである③観光事業に行政区画は不必要で、各市町村は互いに連帯責任を自覚、足並をそろえて屋外広告看板の侵略に対する共同防衛体制をととのえるべきだとしている。

次に山岳緑化では常磐地区に末立木地がきわめて多く、森林が用材林よりも薪炭林であるが、薪炭林は用材林に切換えるべきであり、水石山ゴルフ場は農地行政上の問題をしばしば起しているが国土保安上不安であるとし、また観光コースの指導標が普及していないが共通形式の指導標設置に力こぶを入れ、塩屋岬灯台や、いわき七浜県立公園を対象として海上観光も一考を促したい。

## 今日の求人

【男子】▽東洋製線（株）東京都江戸川区、伸線工二十八名、十八ー二十五才、不問、日収三百ー四百円、選考日十月二十七日午前十一時▽丸運急送（株）愛知県西尾市、トラック助手十名、十八ー二十五才、中卒、月収九千百ー九千六百二十円▽（株）熊谷組二瀬作業、埼玉県秩父郡、土工多数、十八ー五十才、不問、日収四百ー四百五十円▽建築技術見習三名（平市）十八ー三十才、一年以上、通、日収四百円以上▽写真技術見習二名（平市）十九ー三十才、通、月収四千円以上▽店員多数（平、磐城市）十八ー四十才、住込み月収六千円以上▽水産加工夫多数（平、磐城市）十八ー四十才、住込み月収七千円以上▽製麺工三名（平、磐城市）二十ー四十才、三年以上、日収三百ー五百円▽採炭十一年、技術部兼サービス係長）同常磐ヤンマー製作所片寄忠（二十一年、平営業所発電工）同国井誠（二十一年、平営業所配電工）同阿部文雄（二十一年、平営業所電気技術者）同結城石太郎（二十一年、東平変電所変電工）☆佐藤木材堀カネヨ（十一年、製品結束係）☆色川製材所鈴木ミヨ（二十一年製品結束係）☆金光堂安部昭平（十二年、営業員）同阿部文雄（二十一年、平営業所配電工）同国井誠（二十一年、平営業所発電工）同結城石太郎（二十一年、東平変電所変電工）☆佐藤木材堀カネヨ（十一年、製品結束係）☆色川製材所鈴木ミヨ（二十一年製品結束係）☆金光堂安部昭平（十二年、営業員）同阿部文雄（二十一年、平営業所配電工）同国井誠（二十一年、平営業所発電工）同結城石太郎（二十一年、東平変電所変電工）☆佐藤木材堀カネヨ（十一年、製品結束係）☆色川製材所鈴木ミヨ（二十一年製品結束係）☆金光堂安部昭平（十二年、営業員）同阿部文雄（二十一年、平営業所配電工）同国井誠（二十一年、平営業所発電工）同結城石太郎（二十一年、東平変電所変電工）☆佐藤木材堀カネヨ（十一年、製品結束係）☆色川製材所鈴木ミヨ（二十一年製品結束係）☆金光堂安部昭平（十二年、営業員）

## 優良従業員四十五名

### ☆…あす平商工会議所で表彰

平商工会議所では管内事業場、商店などの永年勤続優良従業員の四十五名の表彰を文化の日の三日同所ホールで行うが、表彰者次の通り。

☆呉羽化学工業KK錦工場中野泰（二十四年、塩酸係職長）同安部勇（二十四年、過燐酸部職長）同古川末治（二十四年、電解係）同神津二三（二十四年、汽罐係職長）同本田長松（二十四年、工作係職長）亀岡富吉（二十四年、鉛工部職長）☆常磐交通自動車株式会社大和田七郎（二十二年、四倉営業所配車係長）同小野武保（二十三年、勿来営業所主任）同新妻徳寿（二十二年、平第二営業所所長）☆磐城通運株式会社横山辰雄（二十六年、植田支店作業班長）同吉田孝（二十三年、泉営業所作業員）同草野利雄（二十三年、内郷営業所運転手）☆常磐ヤンマー製作所片寄忠（二十一年、技術部兼サービス係長）同愛川登喜男（二十一年、木工部兼倉庫係長）☆東北電力KK平営業所宮原茂（二十一年、平営業所発電工）同国井誠（二十一年、平営業所配電工）同阿部文雄（二十一年、平営業所電気技術者）同結城石太郎（二十一年、東平変電所変電工）☆佐藤木材堀カネヨ（十一年、製品結束係）☆色川製材所鈴木ミヨ（二十一年製品結束係）☆金光堂安部昭平（十二年、営業員）

## 盛沢山な十一月行事

平市役所十一月の行事予定に次の通り。

▽一日 第五回平競輪前節第二日、乳幼児表彰式、新川北第二土地区画整理審議会、平市衛生委員会▽二日 第五回平競輪前節第三日、点字講習会、いわき荷作り講習会（十五日まで）公営住宅管理事務打合せ▽十一日 第五回平競輪後節第一日、建設委員上水道水源地視察県発明展覧会平地区予選▽八日 第五回平競輪後節第二日、県発明展覧会平地区予選▽九日 第五回平競輪後節第三日、点字講習会、民生委員推選会、県発明展覧会平地区予選▽十日 点字講習会、いわき荷作り講習会（十五日まで）公営住宅管理事務打合せ▽十一日 課長会議▽十三日 身体障害者役員会▽十四日 県地区第三回衛生組織大会▽十七日 三十四年度共同募金受配施設調査▽二十日 入学児童福祉シテリア注射、第十二回県公衆衛生学会開催▽二十一日 第十

## 安心料と思えば安いものでサ

果物さえ食べればいつも健康でいられる、というのは二十世紀の神話かもしれません。でもその安心感がまた健康のもとなのです。

- 伊予みかん 百g八円ー一六円
- 富有柿 一ケ 二十五円ー四三円

越藤

サービス曜日 火曜
一階（食料品）塩するめ百g七円
二階（衣料雑貨）合織毛布六百円
三階（衣料品）婦人ウーリー長靴下
四階（食堂）シウマイライス五〇円

平市銀座 電話3141


ダイヤモンド毛糸
ハシモトヤ糸店
平市銀座 電4315・4316

酒 久松

グラスを手に
深みゆく秋の夜の
ひとときを
君と語らん
夢を……
むかしを……
珈琲と洋酒の店
ムーンレイ
平市2丁目TEL2888

優れたカペンは優れたアクセサリーです
ヨシタカバン
平駅前 電四四〇〇

急募 技術者（経験三年以上）見習生（十七才以上）住込優遇
手塚美容院
平市二丁目横町電（呼）三八一九

出前夜12時迄 玉半 五〇三 五〇三二

明けてサービス 出前の暮れてサービス 酒と肴 酒処 四四三二 四四三一

美容 美姫 えび寿 千仲良七

名物大判焼をはじめました
一個十円で満腹
大きくて美味しい
卵入り 大判焼
お土産にお茶の友に是非どうぞ
平駅前 鈴屋菓子店 電 三四二六

誰か私を連れてッて！
奥様けつして貴女のじゃまはしませんから秋の行楽には是非私をお供にさして下さいね……
「二九八八」にモシモシ願けは駅前でお待ち致します
寿司折詰「特製」百円
清酒3デシリットル付（瓶・コップ共）
折詰 二百円より
各種調製 御相談に応じます
汽車と同じに 夜・昼通しで年中無休
駅前 さかえ 電2988

# ポスターについて ③

磐前半五路

## 写真によるポスター

ポスターには、写真だけを使用したものがありますが、この場合二つのやり方があります。

一つは、宣伝する品物を写真によつてはつきりあらわし、そのリアルな感じによつて宣伝する品物をズバリとうつたえるやり方です。たとえば、ここに一つの新型の扇風機が完成された。この形をはつきりと知らせるには写真のもつ、どこまでもリアルなものによつて納得され、購買欲をおこさせるやり方です。

たとえば、名の通つている化粧品などはいまさら化粧品の内容などを説明する必要はないのですからこうした女性の顔によつて注目させ、商品名を印象づけるというやり方です。

この方法は、主として印象広告に用いられるもので、有名な化粧品や服飾品などのポスターに多く用いられています。

デザイナーが、写真をレイアートする場合、写真は専門の写真家に依頼しなければならないのですがこの場合は必ずデザイナーが作品構成によつて演技をつけるべきで写真家の独断で撮るというやり方ではいけません。デザイナーは、こうした研究も必要です。

このように、写真表現によるポスターのもつとも大きな効果は、写真が物の形態をリアルにつかむことによつて、少しもウソがないと信じさせることと、今日、大衆の趣味としての写真熱に合致させることなどの効果をねらつているのです。

## 飾窓拝見

帽子は最も季節を表現するアクセサリーである。この商品は下駄屋さんのようにキジと柄、そして値段だけを対象として選ぶものとは文字通り天と地のちがいがあるのである。したがつてこらんのような並列はどうにも頂けない。秋のさわやかさ、秋の行楽への誘いが直接ハットを求めようという気分をもり立てウインドーを魅力あるものにしなければならない。常に指摘することだがウインドーは決して陳列ケースにだけ止めて置いてはいけないと思うのである。これがたとえ陳列ケースに終つても品質の説明値段の表示などの親切心がそこにあるべきはずであり、それもが無いというのでは頂けるはずもない。

平市才槌小路
健康堂帽子店

# スポーツ

## 国体の惨敗に鑑み 選手よ奮起せよ

三十日を以て国体秋期大会も閉会となつた。新聞の報道によれば石城勢は重量挙競技だけが優勢で他の出場種目はスコンクという有様であつた。

これは予想通りで、いまさら驚くことはないと思うが、それにしてもあまりに淋しい思いをさせられる。終つたものは仕方がないとして本当に、来年あるいは二年後の計画を立ててほしいといつても全国大会で入賞あるいは優勝するということは並々ならぬ苦労をせねばならない。その努力は矢張り勉強と同じく東大突破と並行する程の勢力が必要とするものである。といつても努力だけが実を結ぶものでもない。恵まれた体格と持つて生れた素質がものをいうものである。それにもう一つはよき指導者とかコーチというものが必要条件になるものであるが何といつても選手自身の自覚ということが決定的な条件になる。国体で入賞するということは選手自身の実力もさることながらスポーツの歴史とか、伝統が加わることでいずれかの人がその歴史を作らねばならない。県としても国体だけは予算を計上して選手に最低の補助をしているようだから国体といえば他の大会よりは考え方も異つているのであろう。平市としても国体などには補助程度のものがあるようだが石城出身の選手諸君がもつと実力的に向上すれば予算化されることもあると思うので、なんとか技術的の向上を計り他県の選手を向うにまわして福島県児の意気を上げて、プログラムに発表になりそのシュン間福島と組合せになつたので困つた、くじ運が悪いナーと相手チームを精神的に圧倒するような伝統と歴史を作りたいと思うものである。

(金子源三)

## 月光仮面 (116)

川内康範

え斎藤五男

ここで出来るだけ時間をのばそうー

あれからすぐに三次が、マンモス・コングを動かしているとすれば、もう間もなくやつてくるころだ。

しばられながら、月光仮面とは反対がわの土堤をみつめていたジヤツクの眼が、にわかにかがやきだした。

土堤のはいこにある 森がゆれ動ングの両足は、あつという間にジヤツクの自動車をふみつぶしていた。そして、

ウオーツ!

とほえながらぐるりとふり向いておどりかかろうとしたときには月光仮面はすでにオートバイにまたがつていた。

遠ざかるばく音をききながら、

「ちくしよう、にげやがつたなよーし、こうなれば意地にでも……」

と、ふみつぶされた自動車にかけよろうとするドクターを、ジヤツクがおしとどめた。

「まて、ドクター。月光仮面は目的がなければにげる男ではないへたをすれば、今度こそ マンモスコングをとられるかもしれないぞ」

「何だと?」

コングは、天に向かつてほこうするや、月光仮面めがけてとつ進してきた。

ダ、ダーン!

一しゆん、身をかわしてけん銃をはなつや、月光仮面は飛鳥のように身をかわすと、マンモス・コングの股のあいだから、するりと向こうにすり抜けていた。

いきおいあまつたマンモス・コ


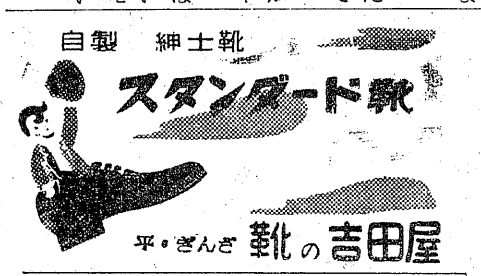


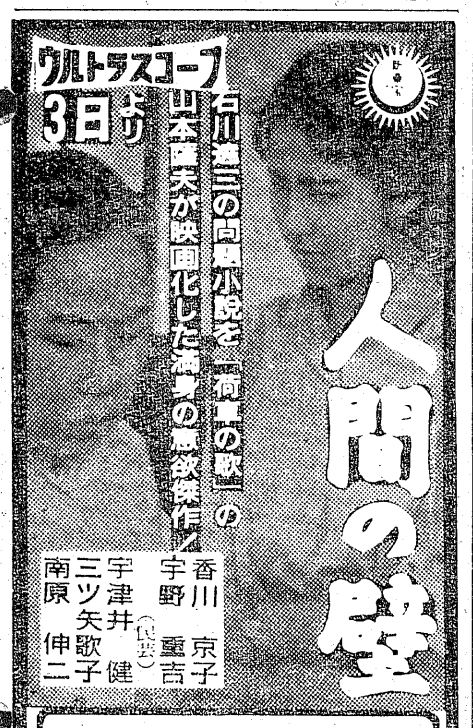


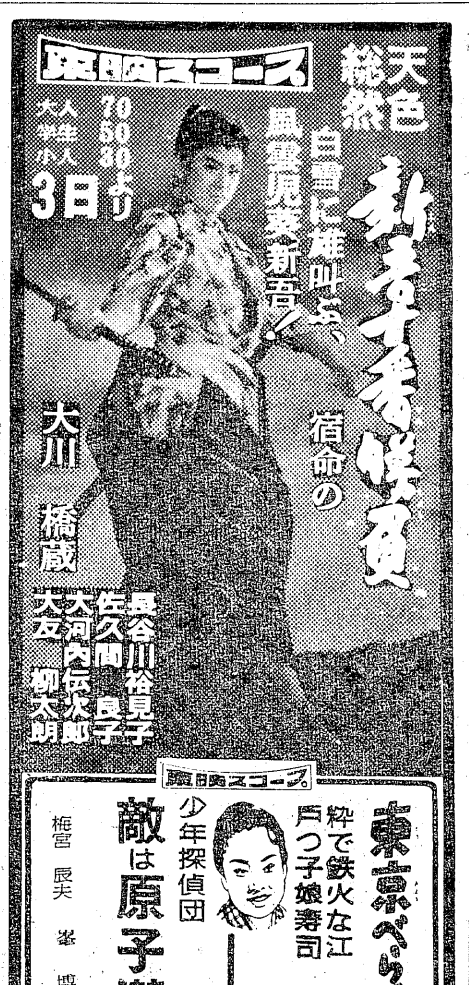

# 私立学校育成に融資

## 県 一千五百万のワク設定

平地方の進学希望者は年々増加する一方で、この吸収には当局や父兄も頭をいため私立学校の設立を希望する声が次第に大きくなっているが、県では私立学校の補助育成のため五百万円の損失補償を東邦銀行を通じて行うことになった県のうしろだてで私立学校が長期資金を借り、施設や設備を充実し私学の振興をはかろうという県の私学振興資金融資損失補償制度がいよいよスタートする。九月県会で損失補償の予算外義務負担がみとめられたので県は近く東邦銀行と五百万円の損失補償の契約を結び融資を希望する学校の申込みを受けるが、待望の制度だけに予定の融資ワク一千五百万円を上回る申込みが殺到することは確実とみられている。

この制度の大きなネライは施設や設備の整備がおくれている私立学校がたやすく長期資金の融通を受けられるように県が便宜をはかろうというもので、県は地元東邦銀行とのあいだで損失補償の契約を結ぶ。これは融資をうけた学校法人がもし規定どおりの償還ができない場合に県が〝肩がわり〟する取決めで、今年度の損失補償の限度は五百万円と決められている。

しかし東邦銀行は補償額の三倍までは融資することになっているので今年度中に合わせて二千五百万円の資金が〝学校法人に融資〟される。また来年度からは損失補償額も年間二千万円にふえる予定なので、今まで自力で四苦八苦しながら資金を調達していた私立学校にとっては大きな福音となり、これにつれて私学の振興は一段と期待されよう。

制度は県が東邦銀行と損失補償契約を結べば直ちにスタートするが、県は十一月早々には契約を結び、対象になる県下十一の学校法人の代表を招いて説明会を開き、融資の申込みを受付ける予定である。

融資の条件は一年度一校あたり五十万円以上五百万円以内で　貸付期間は五年以内とかなり長期、また金利も日歩二銭八厘以内で相当な便宜がはかられているので県ではほとんど全部の私立学校が希望するだろうと見ている。

## 日本専売人事

（一日付）

本社生産部長　郡山地方局販売部長代理　荒川　敏夫

金沢地方局経理部長　本社厚生課共済係長　松浦　照

郡山地方局販売部長代理　小田原製塩試験場理化学課長　中野　順

小名浜工場長代理

## 社保卓球 常陽銀行が優勝

等六回浜通り健康保険厚生年金保険被保険者卓球大会は一日平工体育館で行われ男子は常陽銀行チーム、女子は福島労災病院チーム、混合では小名浜臨港が優勝した。

★男子の部①常陽銀行⑫大東相互銀行③日星製作所

★女子の部①労災病院②常陽銀行

★混合の部①小名浜臨港②常陽銀行③福島労災

〔写真＝社保卓球〕

## 県議会の新分野

新政クラブの発足によって県議会の新分野は次のようになった。

▽自民党二十六▽新政クラブ十二▽無所属クラブ七▽社会党六　計六十一

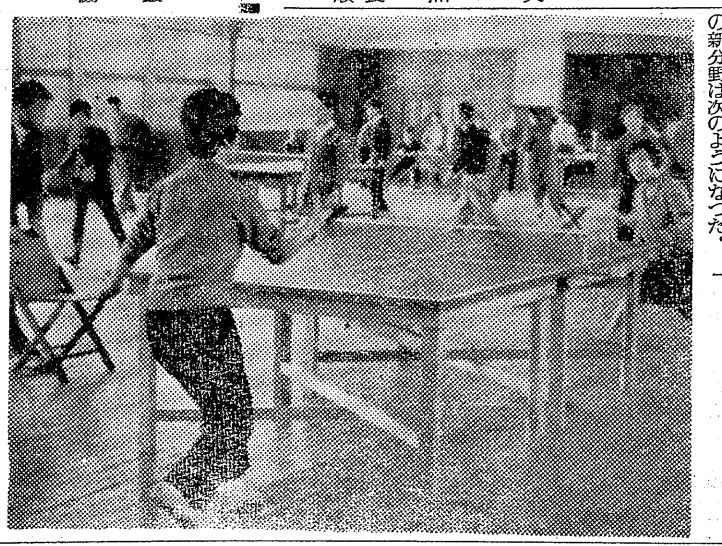

# 〝科学平工〟のほまれ

## 読売日本学生科学賞に湧く

読売新聞社主催の第三回日本学生科学賞の中央審査で高校の部に平工業高校の「桜田砂層について」が一等に入賞し表彰される。

柏楽勝夫君ら二、三年生十人の研究グループの中央入賞は前年につづいて二回目。県審査は三年連続最優秀賞と〝名門平工〟の名を高め、入賞の知らせの入った二十九日、全校喜びにわきたった。

こんどの研究は二十二年の双葉郡広野町、広野駅付近の調査で発見した良水帯のはい胎層について層の分布と成因をテーマにした継続研究。富田校長はじめ田村科長ら五教諭も指導に力を入れL-10型電気探査機まで購入したグループは夏休みを利用して二回現地に泊り込み、毎日朝早くから夜遅くまで炎天で苦心の研究をつづけ、同砂層の生成史の貴重な資料をつくつたほか良水域がはつきりしたので悪水に悩む地元の人たちが井戸を掘るのにたいへん役立つ実用的な効果をあげた。

富田校長は「この研究は学校の誇りで、こんごもますます立派な研究をさせたい」と喜びを語り、指導に当った根本教諭は「生徒の間に自主的にやろうという熱意が高まつてきたのはうれしい」と科学教育の効果をあげていた。グループ代表も「いまの二年生も来年また研究して四年連続入賞を成しとげてほしいと思います。この入賞は一生のうれしい思い出になるでしょう」と後輩の活躍を期待している。

## 風俗違反

常磐署では三十日常磐市湯本字八仙一簡易旅館栄楽こと横張栄三七を風俗営業等取締法違反の疑いで捕えた。

## 動くお母さまの社会教室

### 福島民報でよびかけ

福島民報社では平支社落成を記念し「お母さま社会教室」の催しを行うことになりその参加者を次の要領で募つている。

このたび平支社が落成いたしましたのを機会に、いつもご家庭にあつてお子様方のお世話や家事万端にいそがしく見聞を広める暇のないお母さまのために第一回「お母さまの動く社会科教室」を次の要領で行うことになりました。紅葉シーズンでもございますので多数お誘い合せのうえご参加下さい。

◇日時＝十一月十三日（金）

◇参加人員＝百名（A班、B班に分かれます）

◇会費＝無料（昼食は支社側で準備し、参加者全員に無料で差上げます）

◇巡回個所（A班）家具のデパート丸ぼん―岡田牛乳―日本電建平支社（モデル住宅見学）―じゃんがら本舗みよし―市川バン（B班）市川バン―じゃんがら本舗みよし―岡田牛乳―日本電建平支社（モデル住宅見学）―家具のデパート丸ぼん

◇出発＝十一月十三日午前九時半平市田町福島民報平支社前集合、午前十時貸切バス大型二台に分乗して出発

◇申込み方法＝平市田町福島民報平支社に申込めば先着順に参加票を差上げます。ただし参加人員に制限がありますので定員に達しだい締切ります。お早く申込み下さい。

なお参加者全員に記念品、協賛五社からいろいろおみやげを差上げます。

主催＝福島民報社▽後援＝ラジオ福島▽協賛＝岡田牛乳株式会社、株式会社丸ぼん、じゃんがら本舗みよし、市川バン店、日本電建平支社

## 点字講習会

日本赤十字社福島県支部、県点字図書協力会、県点字図書館主催の点訳講習会は来月九（午後一時）十（午後九時）の両日平市白銀町石島公民館で開く。講師に平盲ろう学校教官を招く。

## 平郵便局を改装

平郵便局ではかねて仙台郵政局に局舎改築の申請をしていたが、このほど認可されたので、第一期工事として一日から工費百五十万円で各事務室の拡張、窓口、私書箱の改装を行つている。

それによると窓口は現在の「コ」の字型から「L字型」に、私書箱は四十六から六十五にふやす。また窓口は現在の各課一つずつを二つから三つにふやし混雑を防止する。なお完成は十二月二十日ころの予定。

## 動くお母さまの社会教室

### 福島民報でよびかけ

福島民報社では平支社落成を記念し「お母さま社会教室」の催しを行うことになりその参加者を次の要領で募つている。

このたび平支社が落成いたしましたのを機会に、いつもご家庭にあつてお子様方のお世話や家事万端にいそがしく見聞を広めるお暇のないお母さまのために

## 出ない電話……

### 常磐まで三時間もかかる

## 配転斗争

常磐、磐城の両電報電話局は十二月はじめ開通の予定で電話の自動改式工事を急いでいるが、これに伴う配転問題をめぐり全電通常磐地方分会では労働条件の向上を要求して闘争を続けている。

組合側は借役拒否を行う一方〝よけいな仕事をしない運動〟を展開しているため電報、電話は二十六日ころから混乱、平局の場合、市外電話で仙台局関係が約三時間半、磐城局関係が二時間半も遅れ、また電報は仙台中継分が六時間から七時間の遅れをみせている。さらに全電通東北地本では四日以降の実力行使を準備するよう指令、これに対し大光寺福島電気通信部長は組合の要求を拒否して責任者の処分の意思を明らかにしているので、両者はにらみ合いのまま最悪の段階を迎え、時間内職場大会も免れない情勢となつている。

常磐地区の電話自動改式化に伴う配転計画として組合側が調べたところでは、女子交換手が磐城局から二十六名、常磐局から十七名、計四十三名が平局に吸収され、男子交換手（特別　社員）は平局八名、磐城局九名、常磐局三名、計二十名が東北管内に分散させられる。また平局から施設関係で働くものが磐城、常磐各一名、両局内で職種の変わるものが数名おり、総計七十二名が配転となる。しかしこの配転を実施すれば労働条件はかえつて低下するとして、常磐地区二局の組合員は去る八月三十日三分会を統合して常磐地区分会を結集、四百十二名の組合員が一本となつて積極的な闘争を展開しているもの。

組合側の〝よけいな仕事をしない運動〟っ二局の自動改式に伴う機械据付けとケーブル線工事に他局から派遣された借役を全面的に拒否する運動のため工事はストップし、公社側は民間請負いでカバーしているが、予定の十二月はじめまでには開通できないとの見とうしが強い。

## 少女ひかれる

去月三十一日午後二時五十分ころ石城郡好間村上好間字上原林道踏切で線路沿いに歩いていた同村上好間字上ノ原三四萩原三雄ぎんの長女小学一年生草笛ちゃん（六つ）は吉河好間鉱業所の軌道車＝運転士渡辺正美さん（四四）にひかれ頭がい底骨折で死んだ。

## 四倉中優勝

### 県中学マラソン

県中体連など主催の第二回県下中学校マラソン大会は一日午後零時から郡山・須賀川間二十六キロのコースで行われた。参加したのは三十校で午後零時郡山市国造神社前をスタート、薄磐の中を元気な足どりで走つたが、その結果四倉中が1時間25分25秒のタイムで優勝した。成績次の通り。

①四倉中1時間25分25秒②郡山三中1時間27分5秒③泉中1時間27分46秒④郡山一中⑤好間中⑥小名浜二中⑦西根中⑧錦中⑨守山中⑩東中

## 常磐労組の演劇祭賑わう

常磐炭鉱労組では一日正午から常磐市磐崎会館で文化祭参加「第八回組合長トロフイー争奪演劇大会を開いた。

▽製作＝長崎健二郎作「サラリーマン出世物語」より「木下藤吉郎出世ダン」▽鹿島＝辻合敏明作「わかい炎」▽湯本＝津上忠作「乞食の歌」▽内郷＝飯沢匡「ホウキ」▽磐崎＝大野哲也作「表彰」

## 映画の日招待

平市内平館、東映、世界館二夜東映では十二月一日映画の日を記念して百名様に無料招待を左の要領で行う。十一月一日から三十日まで毎日三枚但し日曜日は五枚この期間中入場のお客様の誰かに毎日当る招待日は十二月一日より三日間。

## 常磐磐崎鉱各坑の名称変更

長倉五坑卸と五坑磐崎連絡斜坑の名称が十一月一日から次のように変更された

△長倉五坑本卸＝新磐崎坑本卸△五坑磐崎連絡斜坑本卸＝西部斜坑本卸△五坑磐崎連絡斜坑連卸＝西部斜坑連卸


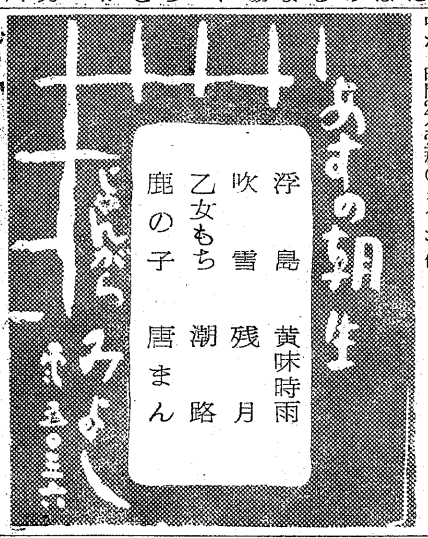

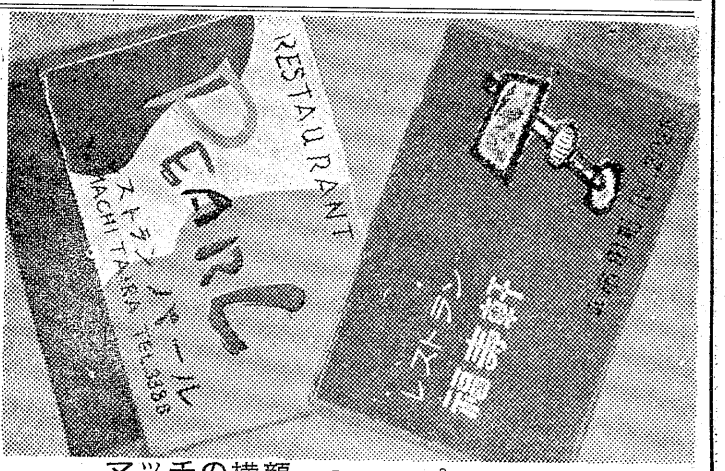


マツチの横顔 ⑨ パール

若草地色に福寿軒と白ヌキ字にカットのランプ、パール面の左から黄、白、コバルトの混合地にグレーのPと朱、黒黄のLで終る。つやのある上等紙質に多色刷り、失礼ながら原価の高いワリにはコントラストの乱れに見ばえがしない表裏の美的感覚につながりがないとご損、淡緑色系はどちらかといえば日本調です。

片やお店が明るい色は結構ですが寸見して洋菓子やさんスタイルはさけたいもの。シックなうちにもエレガントな雰囲気をただよわせるパールでお茶をとあの娘のまえで一服したい気もおこさせるというもの。カットのランプはいけますからシットりさせたいものです （N）

## 今日の話題

★徳富蘇峰死去。九十四才。（昭和三十二年）

★ソ連共産党中央委、ジューコフ前国防相の中央委除名を布告。（一九五七年）

★「人と超人」劇作家バーナード・ショー（英）死去。四十九才（一九五〇年）

★オランダ、インドネシアの独立を承認。（一九四九年）

★十五財閥の証券凍結をマ司令部指令。（昭和二十年）

★詩人「思い出」の北原白秋死去五十七才。（昭和十七年）

## 福島ニュース

★磐城市銀座仲見世「ニューオナハマ」で「テレビー」を新設。

★平市駅前大通りの大塚運動具店では十一月三日から十日間スキー用品、男女靴、運動具品の一割サービスを行う。

★平市三丁目三幸では美顔室を新設。

★平市駅前鈴屋菓子店で「卵入り大判焼」を始めている。

★平専門店会では十一月十三日までザ・ピーナツツ招待売出し中三十円。

★平市新田町割烹開花で本場博多水たきを始めた。

★平市白銀町「石島公民館」で数学部生、体育部生、特芸部生を募集。

★平市南町「トリスバー路」で麗人募集。

★平市白銀町「石島公民館」日の出幼稚園では新学年予約申込み受付中。

★磐城市小名浜専門店会では創立8周年を記念して11月10日まで「映画と演劇、紅葉塩原温泉」招待のチケット祭り大売出しを開催中。

★磐城市沖見町「リリック」で女子バーテン見習募集中、十八才～二十五才まで

★平市六丁目の光自転車代理店えびすや商店では百円の日掛で新車光号販売中。

★仲見世えび寿では立食い天ぷら雛を始め通人連に好評。

★白銀町BARエビスでは美人店員多数募集中 高給優遇。

★喫茶バーロンシャンでは麗人募集。

★平市聚楽館では「十戒」の前売を開始。指定席二百五十円、大人百七十円、学生百三十円。

## 歌麿をめぐる五人の女

### 映画

日本橋の裏通り金兵衛長屋に住む浮世絵師喜多川歌麿は、彼の描く美人画で日増しに名声をあげていた。

今日も吉原を訪れた歌麿は、吉原随一の花魁小事の美しい肌の虜になり、しかれたように、その肌に絵筆を走らせるのだった。小事の白い肌の上に生々と描かれた、夜嵐の中に出現した鬼女の刺青はいち早く通人の間に伝わり、花魁小事の人気をより一層高めた。

この噂を耳にしたのが同じ長屋に住むおかくの娘お蝶。歌麿のモデルになつて有名になつた水茶屋の女おとせ、花魁小事にあやかろうとひそかに策をねるのだった。

歌麿描く美人画で一躍有名になつた小伊勢屋のおとせは、そんなお蝶の羨望を尻眼に、歌麿の家に入りこみ、その肉体美を惜し気もなく見せつけて執ように言い寄る。

同じ長屋の金魚売り甚八の孫娘の清純なお雪は、歌麿ファンで何かと身の廻りの世話をしている。女たらしの歌麿に近づいて、もしものことがあればと甚八は心配でたまらないが、お雪はそんなことを意に介せず、セツセと歌麿の家に通い続けた。

歌麿のとみに上る名声に快よからず思つているのは、松平周防守お抱えの狩野栄川を中心とする狩野派の面々。絵草紙屋「いせ源」の店先で顔を合せた栄川と歌麿。冷たい睨み合いの後、狩野の門に入り真の画道に精進せよときめつける栄川に歌麿は「死んだ絵を習いたくはありません」と啖呵をきるのだつた。

女から女へ渡り歩き、そこに永遠の美を見出そうと苦吟する歌麿のよき理解者はお雪だけだつた。そのお雪に金魚問屋の一人息子との縁談が湧き起つてきた。甚八は宇頂天。だがお雪にはかばかしい返事をしない。

歌麿を目の敵にするようになつた狩野栄川は手を変え、品を変えて歌麿を妨害した。今日も柳橋附近をそぞろ歩いた歌麿は無頼漢に襲われた。

そこに通り合せたのが柳橋きつての男勝りの人気芸者小はん。小はんのキツプのいい啖呵に無頼漢は闇の中に姿を消した。

料亭「鶴清」の一室で歌麿と小はんはしんみりと話し合つていた。小はんは三年前歌麿のモデルとなつた間柄であつた。たつかしさに小はんは狩野栄川のお座敷も忘れてしまつた。

## 今夜の映画

▼平市
★三夜東映（3日まで）魔人の爪（六・四六）青い海原（七・四〇）大菩薩峠（八・三五）
★平館（2日まで）事件記者（八・三五）風のある道（七・三五）ギターを持つた渡り鳥（八・四五）
★東映（2日まで）拾つた牡豹（七・一〇）百万両五十三次（八・三〇）
★世界館（2日まで）馬喰一代（六・一二）かげろう絵図（八・五五）
★平新東宝（2日まで）肉体のパラダイス（七・一六）女体の泉（七・四六）十代の曲り角（八・三五）
★東宝民劇（2日まで）サラリーマン十戒（八・三〇）暗夜行路（八・一二）
★ひかり座（2日まで）大人になりたい（六・三〇）悲しみは空の彼方に（八・一五）
★聚楽館（2日まで）十二人の怒れる男（六・三五）白い砂（八・三〇）
▼内郷市
★綴映劇（2日まで）すつ裸の年令 青春盗歌 橋（2日まで）健 静かなる凶弾
▼常磐市
★常磐座（2日まで）喧嘩鷹 里見八犬伝 暁の銃声
★湯本座（2日まで）大学の二十八人衆 野獣死すべし 流れもの
★三函座（2日まで）暁の地平線 鉄火牡丹
▼磐城市
★東映（2日まで）千鳥の印籠 恐怖の四時間 風小僧の夢見る秘宝
★磐城座（2日まで）海底から来た女 地獄の曲り角 果てしなき欲情
★国際（2日まで）美貌に罪あり 濡髪三度笠
★金星座（2日まで）ここに男あり ふるさとの風 九十九本目の生贄
★銀星座（2日まで）最後の接吻 偽保安官 暗黒のカボネ大統領

## ラジオ

### ラジオ相馬

六・〇〇 チョコラの童話
六・一〇 まぼろし探偵
六・三〇 フクちゃん
六・四五 音楽の小箱▽ガイドタイム
六・五五 スポーツニュース
七・一〇 録音ニュース
七・二五 人情夜話 「風のある道」
七・三〇 コロムビアアワー「言わぬが花」「男の唄」これがタンゴだ「ジュリー」「グリサ」他

### NHK

八・三〇 歌の祭典「東京の女王蜂」「ああ江田島」他
九・〇〇 お楽しみ演芸館「エチケット読本」
九・三〇 キングアワー 連続浪曲 寄生木の歌
一〇・二五 ガイドタイム
一〇・三〇 夜の調べ「口笛のマンボ」
一一・〇五 銭形平次捕物百話 夜の随想
一一・三五 ミツドナイトコンサート
六・〇〇 子供ニュース
六・〇五 子どもの時間①放送劇「風は海から吹いてくる」②おやおやあに 一丁目一番地
六・四〇 スポーツだより
七・二五 録音ニュース
七・三〇 三つの歌特集 バラエティー「四十分間世界一周」西沢実作・構成 池田彌三郎 黒柳徹子 ゲスト沢村光子 石井好子他
九・〇〇 きょうのニュースから
九・一〇 ニュース解説
九・二五 民謡「わしが国さ」磯節 五万石 関の五本松他
一〇・一〇 音楽の花束特集「みちのくの旅」①相馬盆唄 ②さんさ時雨他
一〇・三〇 小説朗読「夕映え」
一一・一〇 趣味の手帳 世界をつなぐ

### テレビ

六・〇〇 漫画映画「灯台守」
六・一五 私はバツク「なんだこいつめ」「王子と乞食」
六・三五 みんなの科学「曲のりのなぞ」
七・二五 バス通り裏 ここに鐘は鳴る「谷崎潤一郎」
八・〇〇 これがバラエティー 森繁久彌 三橋三智也 現代人間模様「出口あります」
九・〇〇 特番組「正倉院」
一一・三五 海外トピックス
一二・四五 夢のハーモニー


美容研究

ピンパーム

ピンカールでピンセットするはじめての方に木・ゴム感覚をらくらくパーマのコールパーマをしたパーマの重量感従来のパーマとニ度ピン羽です

みなさまのオリエントでは十一月の定例美容研究会を来る四日の水曜日午前九時より東京から講師としてカマタ健先生をお招きして当美容院に於いて開かせていただきます。お誘いの上ご来院下さい

オリエント美容院
平市田町 電2385

お待たせいたしました！

祝 文化の日

秋の衣料特別奉仕会

11月3日まで

あふれる品にまごころこめて……

＝ 適品（品質）＋適価（値だん）＋おしやれ（ムード）

大黒屋平母店が皆様の毎日の衣料生活にご奉仕申上げております姿（売場）をご覧下さいませ

更に追加して特別奉仕会を開催いたしますから何とぞ

皆様の利益を護る店

平母店 大黒屋

電話 2793

勝利なき戦い

敵の人海戦術に、体力の限度を越えて立ち向う味方少数！悲壮、言語に絶する激戦記！

3日より

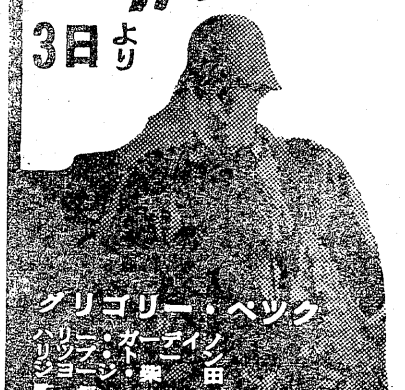

グリゴリー・ペック
ハリエット・アンドリュース
ジョージ・栗田
馬場晴
リーブス・マイルストン

VISTAVISION
殺られる
ロベール・オッセン
マガリ・ノエル
ジャズ・メッセンジャーズ楽団
アート・ブレイキーと

麻薬には処女の抵抗もむなしい正義の鉄拳よなりひびけ！

聚楽館