夕刊ふくしま

11月4日（水曜日）

購読料 1カ月100円

発行所 平市白銀町50 電話 3053 5644

第1560号 第三種郵便物認可 三和新報 改題 日刊・日曜を除く

天気予報

【今晩】北東の風曇ときどき小雨
【明日】北東の風くもりから晴間が出てくる。
【海上】今晩風波があり、明日は多少風波が残る。

あすの催し

十一月五日（木）

★平保健所で厚生省から国民栄養調査地域に指定されている。平市赤井字団子田地区の住民約四百名を対象に第三回国民調査を六日まで実施する。

★平第一小PTA成人教育委員で学校図書とPTA図書を充実するため読書週間行事として家庭で読み終った本と雑誌の献本運動を九日まで実施。

★総工費四億二千三百万円の磐梯吾妻観光道路の完成祝賀パレード参加者を平商工会議所。平市役所、県事務所で受付けている

★国鉄労組で五、六、七の三日間松川事件の現地調べを技術関係者百十人を動員し四班に分れて詳しい調査を行う。五日は一般調査が行われる。

菊花展ひらく

平市 松力岡

磐陽菊花会（会長志賀盛栄氏、会員三百五十名）主催、平市後援の菊花展は一日から十五日まで平市松力岡公園で開かれている。平市をはじめ、磐城市や常磐、好間、小川、四倉などから約一千点が展示された。

松力岡の菊

長さ二・五㍍以上もある懸崖二十鉢、盆栽、三本立ての盆養、一本立ての切花などいずれも二、三十点の大作をつけ磐陽伝統の名前ぞろい。なお十五日には日本菊花会審査長中島為治氏を招き、審査を行なう。【写真＝松力岡の菊】

湯本菊花会

常磐市湯本菊花会（会長白石初太郎）主催の市総合文化祭参加「菊花展示会」は一日から一週間湯本公民館で開かれている。会員丹精の懸がい、盆栽、切花など目もあやな逸品三百余点が出品され会場いっぱいに豊かな香りをまき散らして市民の出足を誘っている。二日審査が行われ優秀作が次のとおり決まった。

▽盆栽（天）中島導雄（地）柏本末治
▽一般切花組物（天）千葉森治（地）武蔵谷孝章（人）比佐国松
▽一般細物（天）大友一男（地）柏本末治（人）比佐国松
▽一般厚物（天）吉田政治（地）鈴木孝行（人）芳賀和衛
▽懸がい（天）吉田政治（地）田中兼雄（人）清野庄吉
▽大掴（天）比佐国松（地）大友一男（人）鈴木孝行
▽細物競技花（天）比佐国松（地）千葉森治（人）後藤保一

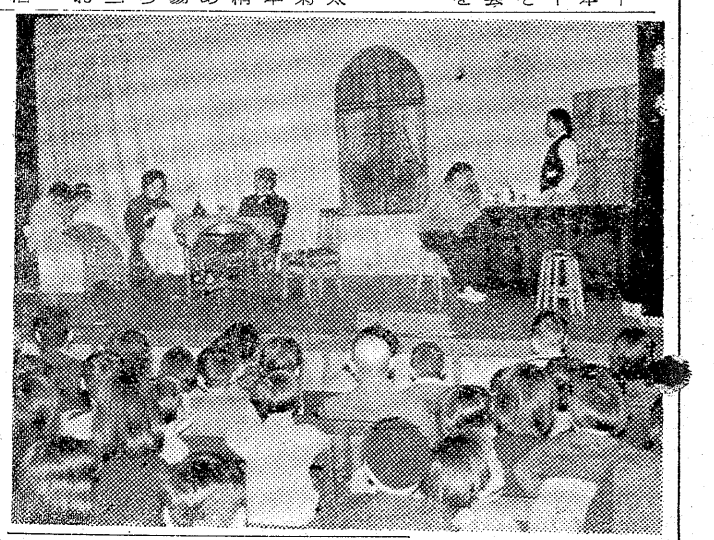

じゃんがら念仏を生かせ

看板がこわす自然の風致

観光診断結果 ②

▽△▽△▽△

常磐線電化や複線化による旅客輸送のスピードアップは日帰り客が多くなる半面、宿泊客が減少する心配があることを考えるべきである。また郷土色豊かなじゃんがら念仏踊りは祐天上人を中心とした程度の説明より一歩進んで東京の祐天寺とついんねんにまでふれるならばものと効果的にその個性を生かすことができるとみている。

天然資源の活用については常磐炭鉱の廃湯を最大限に利用すべきであるが、湯本温泉はいまのままでは都会的亭楽地で観光客を誘致する魅力に欠けており、百年の大計としてそれにくらべて旅行に適する日が多く、一般的に観光空白期間とみなされるときに意外なほど恵まれた気候環境にあり、しかも京浜地区から最短距離にあることを考えるべきである。

いわき七浜の海水浴場は気候的立地条件からみれば房総地方に劣らない最高条件を具備しているが、常磐線電化や複線化による旅客輸送のスピードアップは日帰り客が多くなる半面、宿泊客が減少する心配があることを考えるべきである。また郷土色豊かなじゃんがら念仏踊りは祐天上人を中心とした程度の説明より一歩進んで東京の祐天寺とついんねんにまでふれるならばものと効果的にその個性を生かすことができるとみている。

天然資源の活用については常磐炭鉱の廃湯を最大限に利用すべきであるが、湯本温泉はいまのままでは都会的亭楽地で観光客を誘致する魅力に欠けており、百年の大計としてそれにくらべて旅行に適する日が多く、一般的に観光空白期間とみなされるときに意外なほど恵まれた気候環境にあり、しかも京浜地区から最短距離にあることを考えるべきである。

いわき七浜の海水浴場は気候的立地条件からみれば房総地方に劣らない最高条件を具備しているが、冬季の誘客対策は温泉より他なく常磐炭田の豊富な熱湯が冬季観光打開の大きなカギであることを強調している。

同調査は常磐地区五市三町四カ村にわたり詳細に行われたもので、とくに常磐地区の中心都市である平市と湯本温泉をひかえた常磐市については次のような診断結果を下している。

看板だらけの松ガ岡

▽平市＝豊富な観光資源に恵まれているが、個々の取扱いは必ずしも適切でなく、全般的な相互連絡は無計画に等しい。夏井川本、支流はいまのままでは平凡な濁流に化してしまう。工場誘致と並行して両岸に幅十㍍前後の緑地帯が必要である。松ケ岡公園は設備過剰の感があり、全体的な統一を欠いて、自然美をそこなう恐れがある。児童遊園地は小規模でも数多く市街地に均等分散すべきである。平城跡と松ケ岡公園は鉄道で隔離されているが将来立体交差による連絡道路の設定を考えるべきだ。広告看板がひどく風致を傷つけているが、特に磐越東線と常磐線の分岐点、松ケ岡公園の児童遊園地はひどい。後者の場合スポンサーとの交換条件かも知れないが戦後十四年の公園としては決して健全でない

永久的温泉街をつくれ

▽常磐市＝観光上では大規模工場は市街地を去り、他に適地を求めるべきだが、鉱業地、工業地的性格の土地だけに総合的な調整が必要である。常磐市の最奥地にある田代では低温や日照で観光とはほど遠い立地条件に苦しんでいるがこのためには低水温に適するマスなどの養魚、ワサビなどの栽培を行い、その上でダムの建設による人造湖の出現など観光面の計画が立てられるべきだろう。白鳥温泉計画は健康的な厚生施設として進められることを望みたい。

常磐炭鉱が保安博物館で平易、興味ある解説を行なっていることは有意義であり、石炭産業の現実を見学する上からさらに適切なPRを促したい。湯本温泉は密集市街で煙突が林立しており、旅館が個々に努力しても温泉街全般の環境として魅力が欠けている。炭鉱廃湯利用による温泉群の出現を考慮するとき、湯本温泉の将来は寒心にたえない。そのためには小温泉都市計画に踏切るべきだが、地区全体が協同事業として援助の手をさしのべ、さらに県も積極的にその促進をはかる必要がある。

温泉問題 六日に内郷と交渉

ダメなら独自でボーリング

平市議会の温泉利用対策委員会は、二日、委員会を開いた結果、常磐炭鉱の坑内から出るお湯の利用について六日内郷市当局を訪れ交渉する。もしどうしても内郷市が難色を示した場合は平市内でボーリングを下ろすことに決めた。

押売り第一号捕る

一日から県押売り防止条例が施行されたが、その第一号が浪江署につかまった。二日午後三時半ころ双葉郡浪江町苅宿字宮下無職岡トヨさん(六)方に全国各神社のお札を持った男が訪れ買ってくれといったが、岡さんが断わった。ところが男は「信心が薄い」などといんねんをつけ、さらに米二合を出したところケチンボウなどとすごみをきかしているところを警戒中の消防団員に見つけられ浪江署に突き出されたもの。

調べたところ男は群馬県高崎市石原町生れ 住所不定、興行商、暴行傷害、脅迫など前科四犯金沢清之助(五四)でこの日部落に入り五、六軒を同様手段ですごみをきかせて百円前後でお札を売りつけていた

磐女の文化祭

名物磐女文化祭は三十日から三日まで催されたが、民踊、英語劇、ダンスなど演劇から茶道、被服、花道、写真、書道、美術、工芸など多彩な芸能をくりひろげた。

〔写真＝磐女文化祭〕

若い女、列車にとび込む

三日午前二時二十五分ころ内郷市高坂字大平地内の常磐線平・内郷間にある無人踏切りに上り四〇二〇列車の機関車が進行して来た際、若い女がとびこみ自殺をはかったが、線路につまずいて倒れたため未遂に終った。平鉄道公安室で調べたところ、勿来市白米町字杯中農菅野ハマ子さん(三三)で、病気のため共立病院に入院していた

化粧品は楽でいいですなア

品は高級でしかもウンとお安いんですといくら説いても衣料品はなかなか分つて貰えない。そこへゆくと化粧品はすぐ分りますからね

・マダムジュジュ 一一〇円
・レモン乳液 七〇円

越 藤越

木曜サービス

一階（食料品）新たくわん百g四円
二階（衣料雑貨）洗面セット八五円
三階（衣料品）純毛ショール三五〇円
四階（食堂）特製江戸前ずし六〇円

平市銀座 電話3141

うまいお食事

☆モーニングサービス
（前9,30～前12時）
コーヒー（トースト付）
40円

☆ランチタイム
（前12時～後3時）
スープ一品ライス
コーヒー付
150円

ほの香亭 平市三町小路 電二八〇二

いつも変らぬ
神戸牛専門の店

神戸特選箱降 肉のデパート
鎌倉ハム特約店
緑屋牛豚肉店
本店 平市二丁目 電二五三九
支店 平市中央通 電二七九四

今日よりは寿司はさかきやと客の声
酒処庵 電 四四二一 四四三二

謹賀新年 御雑煮
生之助

弊店自慢の特製どら焼でご贈答品に……ご家庭でのお茶うけに……ご愛用頂いております
（一コ 20円 折110円から）

平餅本舗
松月堂
平市銀座街 電2206・4206
支店 磐城市定西 電974

秋の味わい

猪狩勝巳

柿の実が赤くなれば医者が青くなるという。人間の身体が健康になつて病人が少なくなるという意味である。あるお医者さんに「なぜ秋になると健康になるのか」と聞いたら次のような面白い答をしてくれた

「動物には冬ごもりという習慣がある。冬になると食物がなくなるので秋のうちに食いためておかなければならない。そのために秋はたくさんの食物を食えるような身体の状態になるのだ人間は食物を保存し加工する技術を心得ているから、冬ごもりをする必要はないのだが、動物本能ともいうべき習性が残つていて、秋にはたくさんの食物が食えるようになるのだ」

これは一理ある考え方である。馬肥える秋は人間にとつても肥らなければならない時なのだ。若い娘は秋になつて肥るのを嫌い、減食などという苦しい修業をやる。自然の摂理に反する行いともいえよう

冬ごもりに入る動物はセツセと食物をあさつているが、その内容は脂肪分の強いものである。身体の中にたくさん脂肪をためておき、長い冬の間何も食べなくとも、この脂肪をもやして生命を保つのである。科学を知らない動物は本能によつてこうした行動をとつている

人間は何でも理くつは知つており、冬になつても好きな食物を自由に食べられる技術は心得ているが、秋に多く食べる習性だけはまだ抜けていない。この習性と技術が組合せられて人間を害する結果が生じているようだ

新米もうまくサツマイモもうまいので他の栄養食物を食わずによつては危険なものもある。これから好まれるオデンの材料としてハンペンとかナルトが使われるが、このようなネリモノは秋でも悪くなることが多い。買うときによくよく注意することである。あまり繁昌しない店から買うことは止めた方がいいだろう

秋の夜に飲む酒は格別である。ヒンヤリとした空気の中で人肌に温められた酒を口にふくむ味わいは秋の夜ならではのものである。焼いたキノコなどをサカナにすればなお一しおの趣があろう。だが秋の夜の酒は一人静かに味わうもので、ワイワイも大ぜいで騒いでは味わいも趣もあつたものではない。モミジ狩に名をかりてヘベレケに酔うのは酒の飲み方を知らぬもの、酔いにまかせてモミジの大枝をへシ折つてくるなどは言語同断の仕業である。このごろ若い人たちの中に無茶の酒飲みをして他人に迷惑をかけるものがチヨイチヨイあるようだが、まねごとでも良いから秋の夜をシンミリ味わう飲み方をしてこらんなさい。このごろ流行のムードとやらを案外感じられるだろう

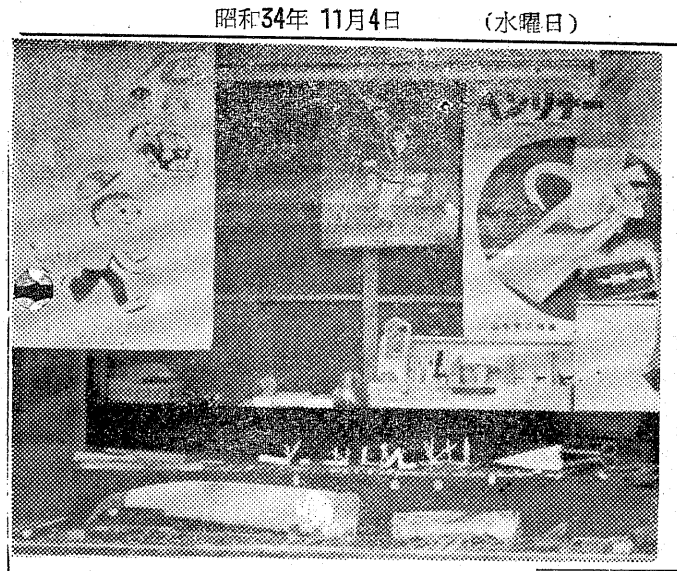

ポスターについて ④

磐前半五路

文字だけのポスター

ポスターは、文字だけの配列によつても新らしい感覚が盛られているのです。

近ごろのように、どこをみても強烈な色彩のポスターが多い中で、あつさりした文字だけで表現したポスターは案外強い印象をあたえるものです。

しかし、文字だけのポスターはややもすれば単調となり、文字自体がもつ無情なつめたさが、したしみをうすくすることがありますから、文字に対する豊富な知識と技巧、そしてレイアウトの妙を得ることが大切です。文字を主体とするポスターが、ややもすると文字様式化（図案化）が行われすぎて、読みにくくしたり、分りにくくするおそれがあるから、この点も十分に気をつけねばなりません。デザインとしてはおもしろくても、読みにくいものであつては文字としての意味がうすらぐばかりでなく、宣伝としての効果がありません。

写真と絵を組合せたポスター

写真と絵（図案）を組合せてデザインしたポスターは、今日最も多く用いられているようです。

このねらいは、ます宣伝しようとする商品を写真によつてリアルに説明し、それをたのしく美しくするために抽象化した絵とか漫画をほどこして、大衆にしたしみと、美的感覚をあたえようとするやり方です。

たとえば、ビールの宣伝のためのポスターの場合など、ビールのビンを大きく写真によつてあらわしほろ酔いのここちよい顔を漫画化してかくなど、その例です。

この場合、写真を主体にするものと絵画を主体とするやり方がありますが、なるべく写真と絵とが同じ力でうつたえるような構成をさけて、写真を主にするなら画はその伴奏といつたおちやかな程度にあらわすことが大切です。

リアルな画のポスター

ポスターの絵は、なるべく単純化のものが效果的ですが、宣伝するものによつては、リアルな画によるものも效果があります

リアル（写実）な絵画で表現したポスターは、図案化的表現とちがつて、一般の人々に分り易く理解されることができ絵画による感情表現が美的にうつたえる力を発揮します。

たとえば、観光ポスターをつくる場合など、現地の美しさを絵画的に紹介できるので、観光誘致の役目をはつきりと果すことができます。この種のポスターには力ある純粋画家の作品などが応用されています。

最近は、リアルなものの表現には、ほとんど写真が用いられていますが、写真が発達しない時代のポスターはほとんどこの方法が用いられていたようです。デザイナーにとつて、写実的な画がかけるということは大きな強味です。

図案によるポスター

図案風にかくポスターは、構図にしろ色調にしろ、端的な強さと、構成の自由さがあり、最も注目をひく方法が用いられます。

このやり方は絵画的な技法とちがつて多くの制約にあまんじることができるのが大きな特色です。

たとえば二色でつくつてくれとか、三色でつくつてくれと制約された場合でも、図案の表現法では全く自由にかくことができ、その效果を発揮することができます。図案の表現技法は、主要目的を単純化し、誇張することができるのでポイントとなるところに視線を誘導させる〝さそい〟の果を十分に発揮することができる強味があります。

飾窓拝見

平市三丁目 佐々木ハ物店

色の数というのは極めて多いが商店の営業種目によつて、その業種に一番似合う色というか、調子というものは限られるものである。それがどんなに美しく、また店主の好みに合うからといつても、商品を生かす色でなければ店舗経営にふさわしい色とはいえない。刃物のつめたさそして鋭さ をみせるのはどうしても暗い沈んだ調子の色である。陰と陽とのかね合いはちようど夫婦のようなものでどんなに貴重な黄金も陰いえのないところでは美しくみえないのと同じことである。こんな意味からもこのウインドーはもつとポスター類を整理すべきだし、陳列台に傾斜ともたせて一見してわかるようにみせる親切心がほしい。

月光仮面（117）

川内康範

斎藤五男え

「月光はおれたちのるすにアジトをおそうことをねらつているのだ」

ふいにドクターが笑いだした。

「ハハハハ、ばかなツ、月光仮面にどうしてアジドがわかるものか」

と、いいきるドクターに、

「バカツ！これをみろツ」

と、こわれた自動車の中をゆびさして、ジヤツクがとなりつけた

「無線電話がうばわれている！あの電話はアジトにしか通じないぞ！」

「エツ？それじや……」

と、ドクター顔色がサツ、とかわつた。

「ドクター、急ぐのだ！はやくマンモス・コングを海にがすのだ！」

「チ……ちくしよう！」

と、ドクターはす早く、誘導器のボタンをおしつづける。

ジヤツクはいらだつて、

「早く、早く海にがすのだ！」

と、さけびつづける。

ウオーツ！

狂つたように天に向かつてほえ立てながら、マンモス・コングは歩きだした。

ジヤツクのアジトである。

電気誘導器の前におかれたテレビに、今しも海に入つてゆくマンモス・コングのすがたがうつつて

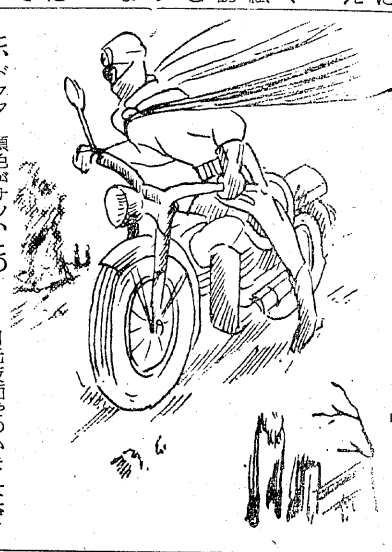

いる。

海猫の三次は、さつきから、あちこちのボタンをおしながら、

「おかしいぞ？」

と、首をかしげている。

どうも今日は、おかしいことのれんぞくである。

「無線電話が故障かな……？」

と、ひとりごとをつぶやいたとき、やつと通じたらしく、ジヤツクらしい声がきこえてきた。

「あつ、ボスか？どうしたんだ月光仮面は……」

ーーうむ、うまくいつたぞ。

「というと？」

ーー月光仮面をつかまえたぞ…コングに気をとられているすきに足を射つて、今自動車の中に引きずりこんである。

「ほう、月光仮面をつかまえたか？そいつは大手がらだ！」

と、三次は手ばなしでよろこぶ

ーーハハハ、どうだ、近来の大とりものだろう、がいせんだぞ、今夜は……。

「うむ、そいつはこう気だ。今夜は月光仮面をテンプラにでもして一杯やるか」

ーーそれもよかろう。だが、相手は何しろ月光仮面のことだからな、油断は出来んのだ、と中までむかえに出ろ。

「OK、OK、おやすいご用だで、どこまで出ようか」

皮膚科・性病科 矢吹医院 平市古鍛冶町 電4693

内科・循環器科 佐藤内科 院長 佐藤誠 平市松カ岡公園入口 電4871

家具のデパート あるが 銀座店 四丁目店

謹賀新年 平元 平市田町 電3389 5468

100円で新車がすぐ乗れる 6つのジスマークが保証する 光自転車 代理店 名びすや商店 日掛 月掛 平市6丁目 TEL3483

平競輪 発売 11時30分 場外 11月 前節 1 2 3 後節 7 8 9 島山松 福郡若平

秋の夜長を卓を囲んで楽しく面白く 麻雀クラブ 三元荘 ☆お手伝いさんを求む☆ 平市三丁目平館通り新橋旅館入る

本染御名入専門 手拭 タオル 風呂敷 帆前掛 印半天 馬目染工 平市五町目 TEL 2558

郵便物を自宅に運ぶ

勿来の配達を平署に留置

仙台郵政監察局福島支局では郵便物隠匿の疑いで、勿来市植田郵便局配達夫小野欽同(三)を二日逮捕三日平署に身柄を留置して中野支局長らが取調べを始めた。

調べによると去る五月から十月までの間、はがき、新聞、開封など二十二通の郵便物を配達せず、平市長橋の自宅にかくしていたものだが、動機についてはまだ自供していない。

また昨年十二月から二回にわたり東京都杉並区阿佐ケ谷石塚重内さん(四三)が植田町の妻にあてて送った現金書留から一万余円の金が抜かれたと植田郵便局に訴えているが、小野の犯行であるかどうかは本人が自供していないのでわからず、同支局では郵便物をかくしていた事実から現金抜き取りの疑いで追及している。

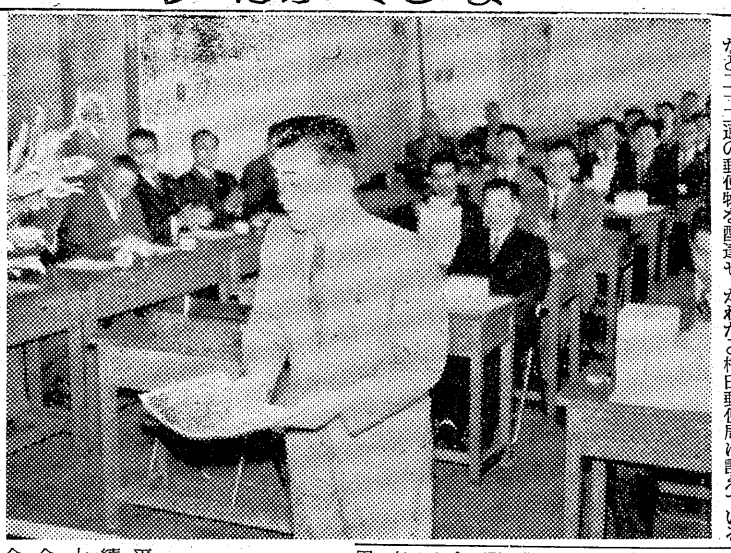

閉山のヤマから盗掘

石炭鉱業警備事業団東部支部（清宮一郎支部長）は最近政府で買上げた炭鉱の盗掘事件が起きているため四日現地に無断採掘禁止の立札を設ける。先月十五日ごろ双葉郡広野町、元小松炭鉱の買上げ鉱区で某業者が粘土と石炭を掘りうち粘土は常磐市、品川白煉瓦湯本工場に売っていたことが判明。同支部は平石 炭支局と打 合せた結果、同業者を鉱業法違反の盗掘として取締った。

さらに石郡郡小川町、元福島炭鉱周辺でも盗掘の形跡があるので立札を立てることになったもの。

立札には平石炭支局の焼印を押し〝鉱業権なしで採掘すると五年以下の懲役、五十万円以下の罰金に処せら れます〟むね 告示している。

同支部は三十年いらい三十三炭鉱を買上げており、手不足から広範囲の鉱区管理に頭を痛めている。

新正月一本に

磐城婦人会などが要望

磐城市公民館連合協議会と市婦人は漁船 乗組員などの正月行事を新団体連合協議会では正月行事の新正月一本化運動を強く推進するため市内の商工会議所、商店会、それに農協組、漁協組など各種団体にこのほど同運動にぜひ協力してほしいという要請書をおくった。

その内容は金融機関には年末金融を新正月に間に合うように対策をとってくれというのをはじめ農協の米代金の早めの支払いを要望している。さらに商店会には正月大売出しの重点を新正月におくよう切換えることをのぞみ、漁協組には正月一本化運動を強く推進するよう要請書をおくった。

これまで新正月に一本化されなかった最大の理由はこれらがまちまちだったためで各界がこの要望をいれればお正月は新正月に統一されるわけで大きな期待が寄せられている。

磐城市 行 〝れきで 行い〟休日も作って下さい〟というもの。

永年優良勤続表彰

文化の日 平商工会議所で

平商工会議所では第十二回永年勤続優良従業員の表彰式を三日午前十時から同所ホールで開き、山崎一夕リークラブ会長賞を贈られた会社倉庫係和賀藤作さん(六二)ら四十五名に表彰状と記念品を贈ったが、最高勤続者の和賀さんは平ロ

〔写真＝優良従業員表彰式〕

磐高など優勝

平の少年柔剣道大会終る

平地区防犯団体連合会と平署共催の第四回少年柔剣道大会は三日午前十時から平署道場で開き、中、高校十八チームの選手約百名が参加、午後三時まで熱戦を繰広げた結果、次のように入賞者が決まった。

〔剣道〕▽団体高校①磐高A②四倉高③磐高B▽同中学①平一中A②四倉中③平三中▽個人高校①山形純（磐高）②椎名睦雄（同）③西牧忠臣（四倉高）▽同中学①吉田広司（平一中）②吉崎勝（同）③根本邦男（四倉中）

〔柔道〕▽団体高校①磐高A②磐高B③四倉高▽同中学校①四倉中②平三中③好間中▽個人高校①矢吹一良（磐高）②三辺義高（四倉高）③宇津武生（磐高）▽同中学①菅波威（四倉中）②近藤邦勝（平三中）③渡辺敏郎（四倉中）

〔写真＝柔道剣道大会〕

磐常 炭鉱柔道で優勝

第七回東部炭鉱柔長大会は二十五日午前九時から平工高体育館で行われ、九チーム六十六選手が熱戦を展開、その結果団体では常磐炭砿Aが、古河チームを四対一で破り優勝したまた個人戦では二段本郷（常磐）初段稲見（常磐）段外青木（茨城）②鈴木威（茨城）③石井（常磐）◇二段①斎藤（茨城）②片倉（常磐）③阿部（常磐）と常磐炭鉱勢が圧倒的な強味をみせた。成績次の通り

▽団体①常磐A（稲見、吾妻、石井、本郷、阿部）②古河③茨城B▽個人◇段外①青木（茨城）②関根（同上）③志賀（常磐）◇初段①稲見（常磐）②根本幸（上）③金成（古河）◇二段①本郷（常磐）

病若で首つり自殺

二日午前九時二十分ごろ石城郡三和村下市萱字竹の下二郵便局長佐藤清恵さんの長男昇さん(三三)が同村下市萱字北地内山林で首をつって死んでいるのを同村の材木商三瓶三次さん(五八)が見つけ平署に届出た。

昇さんは精神病者で平市の新田目病院に入院したが、最近退院ブラブラしていたもので、病気を苦にして自殺したものと見られている。

磐城の天然ガスを調査

通産省と工業技術院からこのほど磐城市に入った連絡によると今月下旬から来春三月末まで市内の泉、小山、土井口の三地区の地質を調べ、天然ガスの埋蔵量を調べることになった。同地区の天然ガスは常磐地区でも鹿島、勿来両地区とともに二天天然ガス埋蔵地区とみられ、すでに田部、昼部泉地区などから日本水素小名浜工場で配管を敷設、天然ガスを送っている。

関係者の話によれば常磐地区で最も有望な同地区の埋蔵量を調べ、企業がなり立つようであれば積極的に開発に乗り出し、ガス会社を設立する予定であり、調査に大きな期待がもたれている。

炭鉱労組の反省時代

三井労組に炭労脱退の動き

NHKテレビ「ボタ山は訴える」の中では「人道上の問題とすべき状態である」とまでいっているタタミのない家の中でローソクのとしい光でオカズのない貧しい食事をする失業者家族、僅かな生活補助金を高利貸に取り上げられる人たち、学校の昼食時間に弁当を食べる友だちのそばでマンガ絵本を読んで空腹をまぎらす欠食児童、これが田川地方の炭砿失業者の実態である

努力こそ勝利

これらの失業者の大半は中小炭砿から出されたものである。廿八年の炭界不況のとき辛うじて生き残った炭砿も、その後の神武景気に会って気がゆるみ、坑内の整備とか機械化に力を入れず、また機械化をやりたくても資金がないためにうまくいかず、ついに一たまりもなく倒れてしまったそれが中小炭砿の失業者を悲惨にした原因である。この問題は今や中小炭砿より大手炭砿へと波及してきている。坑内外の合理化がやりも安い重油、原油、ガスというものに燃料は移って行く。これに対するためにはコストを安くするために機械化採炭を取り入れ、一人当りの出炭能率を高めなければならない。それができないというニュースは世間をアッといわせるものであった。炭労の中心は三井砿山の労職組であり、炭労のチエ袋が三社連であることは隠れのない事実であった。その三社連が団体交渉権を返せといい出したのは、炭労と共にあることが不利だということの告白にほかならない・三井の現状は炭労式の「押せ押せ主義」ではツブれてしまうということであろう

三井労組に炭労脱退の動きを

三井砿山労組が炭労の中でも戦斗的であったことはあまりにも有名であるが、その指導的役割を果してきた三社連が、炭労とタモトを別って新らしい方向を取ろうとしている事実は、炭砿労組がよく考えねばならぬことである。炭労は「会社はツブれてもヤマは残る」と名セリフを吐いているが、三社連は「会社がツブれればヤマも残らないこと」を身をもって示そうとしているのではなかろうか

また三池製作所は一大決意をもって炭労脱退を実行した。三井砿山労組と共に炭労に留まることは組合員の利益にならないと考えたからである。炭労の中でも最強といわれた三井砿山労組は危機の厳頭に立つて苦闘している。あまりにきなければ炭砿はツブれ、従業員は失業者の群の中に投じられねばならない

三井の場合

三社連が炭労に対し斗争方式の変更と団体交渉権の返還を求めたとれないとか、資金がないために坑内の機械化ができない炭砿は、大手炭砿から没落炭砿へと引きずり落されてしまうのである

何がこうさせるのか、それは燃料革命の一語につきる。石炭より も戦斗的な過去を持っているだけに三井砿山労組の現状は悲劇的ともいえよう。だがその悲劇の原因を作ったものは労組そのものの行動の中にあったのではなかろうか三井砿山の内外にうずまく数々の問題は、燃料革命の中で苦斗する炭砿労組に反省させるものを多く含んでいると思われる

◇

◇

◇

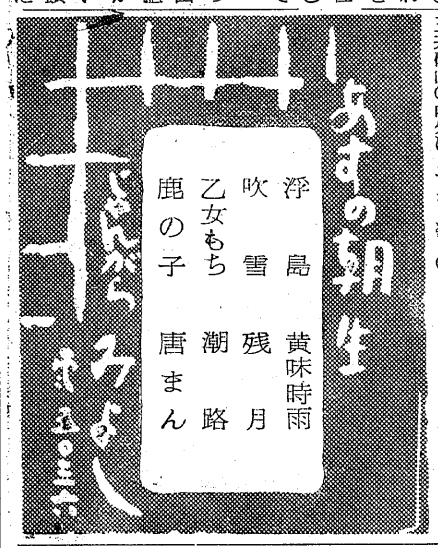

切手をはらない手紙
—親と子と教師を結ぶ—
市岡正憲編著 ￥280
（好評発売中）
目次の一部
1、母はこうして子供の心の奥の願いを知つた
6、腹にたまつていることはなんでも言つたらよい
8、学力をつけることは生活を豊かにすることだ
22、子供の歩みを信頼して見守る母はすばらしいなど
角忠書店
平市本通り二丁目 TEL2285

出前夜12時迄 玉半 五〇三一 五〇三二

指定 石城精神医学研究所 附属 新田目病院
院長 新田目五郎
本院 平市字小路二四番地 電 四三二七・四三一八番
分院 平市大字上川字安倉三 電 四三一九番

甘太郎
真根井菓子店
平・ぎんざ 電四〇二五

急募
技術者（経験三年以上）
見習生（十七才以上） 住込優遇
手塚美容院
平市二丁目横町電(呼)三八一九

本日サービス
カロル・コクテル
モーニングサービス
朝8時～12時
コーヒー トースト付 50円
ネプチユーン ラム
ロンシャン
平市ひかり座裏 電3842

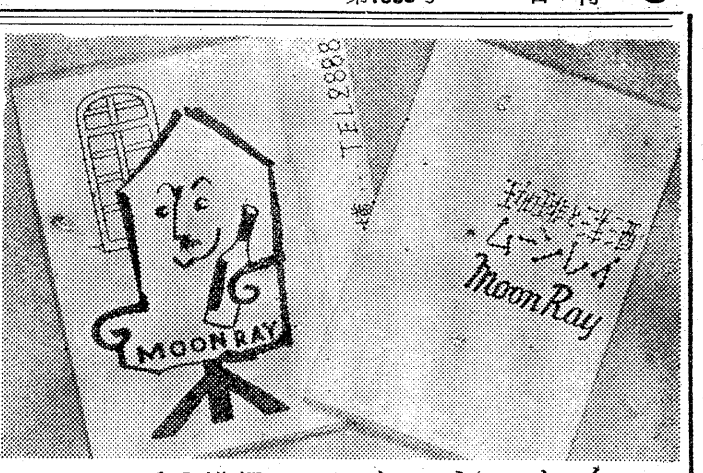

マッチの横顔 ⑩ ムーン・レイ

雅仙紙らしきオゴつた紙質は上等なんですが日出造パリのオツサンと淳一パリの店名、白にうす紫の配色はパツとしません。茶目ツ気をねらつたわけでしようが救巣は逆になりそう、およそ当地のバー、のみやさんのマツチには品のよいお色気がないのがザンネンですが、フンワカとしたムードも一本つけるたびごとに西尾氏の如きで面体に下からにらみあげられるとせつかくご自慢のカクテルの味をこわします。

たのしいムーン・レイは評判ですから、ベビーマスコットに幾分のご愛嬌を与えてはくださいませんかしら（N）

今晩の映画

▼平市
★聚楽館（9日まで） 殺られる（九・三）
★東映（10日まで）七つの弾丸（九・四）織田信長（八・三）
★平館（10日まで）がんばり娘（八・三）よさこい時雨（七・三）新・二等兵物語（九・三）
★三夜東映（10日まで）（少年探偵団）敵は原子潜航艇（八・四）東京べらんめえ娘（七・六）新吾十番勝負（八・六）
★平新東宝（10日まで）熊のサーカス（八・六）人間の壁（七・三）
★世界館（10日まで）白か黒か（八・三）歌麿をめぐる五人の女（八・三）
★ひかり座（10日まで）自殺への契約書（八・四）続・菩提樹（八・三）
★東宝民劇（10日まで）若い恋人たち（八・三）暗夜行路（八・三）
▼内郷市
★第二イワキ（10日まで）社員無頼大会 喧嘩屋
★錦映劇（10日まで）有楽町0番地 人形昇天 七人若衆大いに売出す
▼磐城市
★金星座（6日まで）天地夢想剣 恋愛裁判 花くらべお守り姿化
★東映（6日まで）風小僧（鬼面の騎手）魔の影法師 鹿島灘の女
★銀星座（7日まで）挑戦 パリの休日 女の一生
★国際（6日まで）鮫と小魚 鳴門の花嫁 暴れん坊森の石松
★磐城座（10日まで）姿なき狙撃者（事件記者第四話）ギターを持つた渡り鳥 東京ロマンウエー

商工ニュース

★平市南町蒲焼「松本楼」で「ふぐ料理」をはじめた。
★平市東宝民劇で22日から上映の「日本誕生」の前売券を発売中 大人百二十円、学生九〇円。
★平市駅前大通りの大塚運動具店では十一月三日から十日間スキー用品、男女靴、運動具品の一割サービスを行う。
★平市三丁目三幸では美顔室を新設。
★平市駅前鈴屋菓子店で「卵入り大判焼」を始めている。
★平専門店会では十一月十三日までザ・ピーナツツ招待売出し中 三十円。
★平市新田町割烹開花で本場博多水たきを始めた。
★平市南町「トリスバー路」で麗人募集。
★平市白銀町「石島公民館」日の出幼稚園では新学年予約申込み受付中。
★磐城市小名浜専門店会では創立8周年を記念して11月10日まで「映画と演劇、紅葉塩原温泉」招待のチケット祭り大売出しを開催中。
★磐城市沖見町「リリツク」で女子バーテン見習募集中、十八才～二十五才まで
★平市六丁目の光自転車代理店えびすや商店では百円の日掛で新車光号販売中。
★仲見世えび寿では立食い天ぷら羅を始め通人連に好評。
★白銀町BARエビスでは美人店員多数募集中 高給優遇。
★喫茶バーロンシャンでは麗人募集。
★平市聚楽館では「十戒」の前売を開始。指定席二百五十円、大人百七十円、学生百三十円。

織田信長

映画

信長十六才の時、父信秀が病死した。

重々しい空気の満ちた万松寺の葬礼の場に現われた信長は荒縄の帯に、長柄の太刀脇差を差し、茶せんまげを紅の紐で結んだ異形のいでたちでずかずかと仏前に進むや、抹香を鷲づかみに父信秀の位牌めがけて投げつけた。

狂童、狂人と嘲られながら、虚礼虚文一統の時流に抗し、ひたすら自己の信念に生きて来た青年信長の悲劇像がそこにあつた。

粗野で傍若無人に見える信長も人の子であつた。

仏前に仁王立ちとなつた信長の陽灼けした頬に、一筋の涙が光るのを妻のお濃は見た。折しも尾張の周囲には武田、上杉、北条、毛利という戦国の群雄が割拠、信秀の後を守る信長の前途は、正に容易ならぬものがあつた。

濃姫の実父、美濃国稲葉山城主斉藤道三も尾張を狙う一人だ。使を立ててさかんに信長との会見を申し込んで来ている。

だが、この尾張の死活を決する様な重大事にも信長は案外知らぬ顔で、朝は馬の稽古、昼は鉄砲とまるで関心を示さないかに見えたが、誰知ろう信長の胸中には天下統一の野望が秘められていた。

「尾張の大うつけ」の声は日ごとに広まる。だがこれこそ信長にとつてまたとない隠れミノだつたのだ。信長は家臣をも欺き、相婆らず奇行に富んだ日を送つていた。

まっぷうの落書

★ソ連軍ブダペスト占領。カダル親ソ政府成立。（一九五六年）
★米、大統領選挙でアイク当選、二十年ぶりに共和党の天下。（一九五二年）
★総理大臣原敬、東京駅で刺殺される。（大正十年）
★小説家「婦系図」の泉鏡花生まる。（明治六年）
★作曲家メンデルスゾーン生まる（一八四七年）
★ユネスコ憲章記念日。

ラジオ

ラジオ福島

六・〇〇 チヨコラの童話
六・一〇 まぼろし探偵
六・三〇 フクちやん
六・四五 音楽の小箱▽ガイドタイム
六・五五 スポーツニュース
七・〇〇 録音ニュース
七・一五 人情夜話 「風のある道」
七・三五 歌謡百景男性対女性
八・〇〇 素人物まねコンクール
八・三〇 ベアー演芸会
八・五五 キツコツルアワー
九・二〇 明色ものまね勝抜き歌合戦

NHK

九・〇〇 トリスリズムシエーカー語り手三木鮎郎
一〇・〇五 連続浪曲 寄生木の歌
一〇・一五 ガイドタイム
一〇・三〇 リクエストタイム～フラミンゴ～
一一・〇五 銭形平次捕物百話
一一・三〇 夜の随想
一一・四五 ミツドナイトコンサート
六・〇〇 子供ニュース
六・一〇 子どもの時間①放送劇「風は海から吹いてくる」②おやおやなあに
六・四〇 一丁目一番地
七・〇〇 スポーツだより
七・〇五 ニュース
七・一〇 ローカルニュース 天気予報
七・二五 録音ニュース

テレビ

七・一〇 輝くステージ特集
八・三〇 浪曲名人会①とびのぼんくら松 山手樹一郎作 木村岩衛口演 山本太一曲師②袈裟供養 梅中軒鶯童
九・〇〇 きようのニュースからニュース解説
九・一五 人その生活 武者小路実篤 志賀直哉他
一〇・一〇 くみ詩「四季のようび①春の歌 作曲宮城薇②田植作曲山川直春③月の宴
一〇・三〇 趣味の手帳
一一・〇〇 世界をつなぐ海外トピックス
一一・一五 夢のハーモニー

六・〇〇 漫画映画「ポーキー君のエジプト旅行」
六・一五 こどもホール「明日をつくる々」近代科学の父 ガリレオ 職場に生きる
六・三五 上方お笑い劇場「目じるしは おしやべり竈話」浪花千栄子 黒柳徹子 飯田蝶子
七・一五 事件記者 アイ・ラブ・ルーシー「戸籍消失の巻」
八・〇〇 秋の夜空 解説国立科学博物館村山定男
九・一〇 海外ニュース
一〇・〇〇 ニュースの焦点
一〇・一五 政策をきく

買いよい店

全国商店サービス・コンクール推選店

買う人の身になって……売る商店街
四丁目商店会
会長 小野 栄一
副会長 百沢 易重
会計 小野哲四郎

ぐるッと一ぺん 何んでもそろう
一丁目商店会
会長 大塚駒太郎

品質第一
鶴屋
平市四丁目 電4540

勉強第一 寝具の相談室
ふくたや
平市二丁目 電2748

毛糸はあなたの 生活のうるおい
ハシモトヤ糸店
平市銀座街 電4315―6

安いから売れる 売れるから新鮮
サカイ食品店
平市一丁目 電3336

帽子のすべて……
エンドー帽子店
平市二丁目 電3028

楽しい陶器 楽しい生活
しみじみと心に通う贈物
趣味の橘会
武田陶器店
平市一丁目 電4811・4812