夕刊ふくしま

9月28日（月曜日）

購読料 1カ月100円

発行所 平市白銀町50 電話 3053 5644

第1529号　三和新報 改題　日刊・日曜を除く

天気予報

【今晩】北ないし西の風大体晴だが一時薄曇となる。

【海上】風波が残るが次第におさまる。明日は多少風波がある。

あすの告知板

九月二十九日（火）

★世界平和友好祭報告会五時から石島公民館。

★稲作十傑の審査委員会、午後一時から県石城事務所会議室。

★平市養鶏組合役員会（市役所）

★平市計量器検査、下平窪地区、（上平窪公民館）

★平自転車運転者総会、午後七時から市公会堂。

★全国学力調査（平一中）

★平市大黒屋では公会堂日本間で「勝美会」ご婚礼衣裳と秋の新しいきもの展示。

★常磐市磐崎熊野神社祭例。

★常磐市で百日セキ予防注射（品川集会所）

★磐城市秋の大掃除（上下神白地区）

部制廃止、一室十三課

平の機構改革 課長の責任態勢強化

市会開く

九月平定例市議会はきよう午前十時十分から議事室で開き会期を四日間ときめ、さきに東北市議長会で表彰された大泉信雄、鈴木隆衛の両氏に表彰状の伝達を行つた。このあと二十四年度歳入歳出追加更正予算、部課設置条例改正の件など三十三年度決算関係を除く全議案を一括上程、樋口助役から説明があり、これに対し質疑応答を行つたあと委員会に付託した。

つづいて歳入歳出決算認定の件など三十二年度一般会計、特別会計関係の決算を上程、当局の説明のあと質疑応答を行い委員会に付託して第一日目を終つた。

なお注目を集めた機構改革の部課設置条例改正は現在の一部十三課制にするもので樋口助役の説明によると現在の総務部制は他市ではほとんどなく課長の責任態勢が確立できない嫌いがある。各課に属する事項は各課長が全責任をもつという意味から部を廃しする方針をとつた。新設の市長公室は市長自ら市民と相談したり職員の人事にタッチ、さらに総合開発、五市合併など重要な課題を担当する行政の企画調査も市長公室で行う。この他商工課、観課を一本にして商工観光課に、水産係を農政課に入れ都市計画課を新設する。また会計課を管理課に、競輪課を事業課にして将来、市の事業を行う場合の担当課とするというもので議会の承認を得十二月一日から発足するがこれに伴う大巾な人事異動が予想されている。

なお改正案の室課および分掌はつぎの通り。

▽市長公室＝①秘書、儀式、褒賞②職員の人事③行政の企画調査④文書及び広報⑤市民の相談

▽総務課＝①行政一般②財政計画予算の編成③消防一般④各種統計調査⑤議会との連絡⑥その他主管に属しないもの。

▽税務課＝①市税の賦課、徴収②税外の賦課、徴収③固定資産の評価④固定資産評価審査委員会に関するもの。

▽商工観光課＝①商工鉱業関係②中小企業の振興③度量衡に関するもの④観光事業⑤児童遊園事業。

▽農政課＝①農業、林業、畜産業に関するもの②土地改良③水産業関係。

▽市民課＝①[illegible]事務に関するもの②登録事務③主食の配給事務④埋火葬、証明、その他窓口事務に関するもの

▽衛生課＝①環境衛生関係②予防衛生関係

▽管財課＝①財産の管理に関する事項③車輌の管理に関するもの②田役に関する事項

▽事業課＝競輪事業に関するもの

▽収入役室＝①出納に関する事項②市金庫に関するもの

▽水道課＝①上水道関係②簡易水道③水道料金の調定並びに徴収に関するもの

▽都市計画課＝①都市計画事業②市有建物の営繕

▽土木課＝①一般土木事業②道路橋梁の維持管理③失業対策事業

▽建築課＝①建築に関するもの②国民年金③各種保健施設に関するもの

真尾悦子さんの出版祝賀会

きのう商工会館ホールで盛大に

真尾悦子さんの「たった二人の工場から」の出版祝賀会は尼子会主催で二十七日午後一時から平市商工会館ホールで催された。諸橋平市長、山崎商工会議所会頭、木村守江代議士や、出版元の未来社々長西谷能雄氏、同編集長松本昌次氏、週刊朝日永井朗二氏などおよそ七十名が参集、蓬来尼子会長の開会の言葉、諸橋平市長、木村代議士、山崎会頭の祝辞についで著者真尾悦子さんが立つてお集りいただいた方は私どもの十年間の長いフィルムの中に出てくる懐かしいあの顔、この顔ばかりでございまして、ただただ涙が流れて申し上げようもございません。

感極まつて頬をぬらしながらのあいさつ、また西谷未来社長は、この本の出版までのいきさつを説明野沢いわき民報社長、内木宗八博士など十数氏のテービルスピーチがあつて盛会裡に閉会した。

なお「たつた二人の工場から」は朝日、毎日、週間朝日、サンデー毎日、読売新聞、ラジオ東京などの書評や「婦人の時間」に大きく取上げられ、ますます好評、三版印刷中。

【写真＝真尾悦子さんの出版祝賀会風景】

車内で盗まれる

二十五日午後零時ごろ京都市上京区油小路通り一条、会社員寺井敬一さん(三二)は常磐線一〇六列車の網棚の上にショルダーバツク（洗面具、薬など三千円相当）を上げ仮眠中なくなつたと平鉄道公安室に届け出た。

福島相互が内郷に支店開設

廿六日付の本紙見出しは誤り

本紙廿六日付の福島相互銀行が内郷に支店を開設する記事の見出しが「大東相互」となつておりますのは本紙の誤りで、福島相互、大東相互両行にご迷惑をおかけいたしました。謹んで訂正、おわびいたします。

常磐線平常ダイヤに戻る

台風十五号 平地方にも大被害

台風十五号は平地方にも大きな被害をもたらした。

まず常磐線は二十六、二十七日ともマヒ状態となり最高七時間。平均三十分一時間の遅れをみせたが二十七日夜八時ごろからやつと正常ダイヤに戻つた。

また平局管内では市内線約五十件市外線は磐城槻四回線、江名線二回線のほか植田、磯原方面で二十六回線が断線または混話して通話不能となつたがきようまでに回復また東北電力平営業所管内でも市内引込線が七十五件断線、湯本、高久、泉方面は高圧線の断線で一時停電したが今晩まで復旧の見込み。

四倉町上仁井田鈴木リンさん方で新築中の家屋二十三坪方が倒壊このほか勿来市錦町中田原鉄工場石田米一さん方住居約百二十平方が倒壊した。

これに果実、農作物にも大きな被害があつた。

陳情案件処理状況

きようの平市会に報告された陳情案件処理状況はつぎの通り。

（カツコ内陳情者）

▽福島県整肢療護園児童福祉施設拡張に伴う助成について（平市大字中平窪字古館一　福島整肢療護園長長　大河内一郎）検討中▽教職員研修旅費の復活について（平市学校教育　研究協議　会会長　高木量太郎外五名）考慮中▽教職員研修旅費　の復活について（平市小中学校教頭　会代表　須藤忠和外二名）考慮中▽製氷冷凍冷蔵工場建設事業予託金の利子助成について（福島県漁業協同組合連合会会長理事　鈴木常松）考慮中▽平民衆駅建設促進協議会に対する助成について（平民衆駅建設促進協議会会長　諸橋久太郎）考慮中▽平市森林組合育成強化の為出資方依頼について（平市森林組合組合理事　諸橋久太郎外五名）九月定例市議会予算提案▽草野駅より新舞子に至る道路の改修について（草野地区々長会協議会代表　新妻広行外八名）都市計画道路に編入して工事するよう県と折衝中▽公民館活動等の為広報車の購入について（平市社会教育委員　大橋秀冬外九名）考慮中▽街路灯工事費に対する補助について（平市五丁目第九区々長　熊谷保高外一名）九月定例市　議会に予算提案▽街路灯工事費に対する補助について（平市四町目第八区々長　熊坂徳外一名）九月定例市議会に予算提案

▽住宅敷地として田畑を県住宅公社に譲渡について（平市久保町三八　会川伊重外二六名）住宅公社と接渉中▽滑津川口改修及び復旧工事の施行について（平市大字下高久区長　箱崎三郎外三名）平土本事務所に折衝中▽北目地内コンクリート側溝の新設について（平市第二十七区々長　加藤二三）今年度当初予算に二十五万円を計上したが継続事業として完成する。

▽公会堂前より商業高等学校に至る道路の舗装について（平電報電話局長　長沢一松外十四名）市単独事業としては困難なので公共事業として施行すべく県と折衝中。

▽原高野川の改修について（平市大字草野馬目　代表芳賀友一外八名）調査中▽し尿処理場の設置について（平市五色町九四　汚物取扱業組合長　白土彦治外五名）①下平窪六角地内に五七十八歩の素掘貯溜槽を設置した。②下水道[illegible]未処理場に併置したコウ久施設を計画中。▽[illegible]冷凍会社設立により既設業者の圧迫阻止について（[illegible]市元分一五箱島県浜通製氷冷凍協議会　朝日製氷第二工場外十六社）考慮中▽都市計画施行に当り耐火家屋建築の免税処置について（平市字新川町二七　松隈長次右衛門外二十名）県と折衝すべく準備中▽大字鎧田地内その他を坂道路拡張工事の施行について（平市メ字鎧田区長　金成熊外二六名）第二年学校裏を毎年度宅地造成事業として計画しているのでその具体考慮する。▽農業大学開催に対する助成について（平市農政振興会代表　木下圧衛外二名）市と農政振興会と共同で開催することになつた。

落ちすぎてもダメですつて　藤越

シャンプーで一番の人気者は花王フェザーシャンプーですがあまり落ちすぎるという非難もあります。またタマゴ乳液シャンプーは薬緑素入りがご自慢

○花王フェザーシャンプー八円
○薬緑素入りタマゴ乳液〃一八円
火曜特売　佃煮と漬物　百円を九〇円
〃スリツパ

越　平市　電3141

祝　開店アド・バルーン

撃る　電誇　とを　実果　誠効

は大衆に浸透する

沿線看板　街頭宣伝　其の他一般広告

高砂広告社へ

平市二丁目大通　電一四四七

寿司は蛇の日　平市三田小路一　電　三一八三

急募

女子事務員　十八才以上　高校卒　委細面談

白栄社　平市五色町　電三〇六六

近火御見舞御礼

東銀座商店会　会長高久孝

おわび

昨二十七日、弊店調理場のボヤに際しまして早速お駆け付け下され誠に有難うございました。お見舞を頂きながら混雑にとりまぎれお名前お伺い洩れもあることと存じますのでとりあえず紙上にてお礼申上げます。

福寿軒　金子松男　平市田町電一〇二八

渡辺選手 東北重量挙 平市出身 日本新出す

石城勢が大活躍

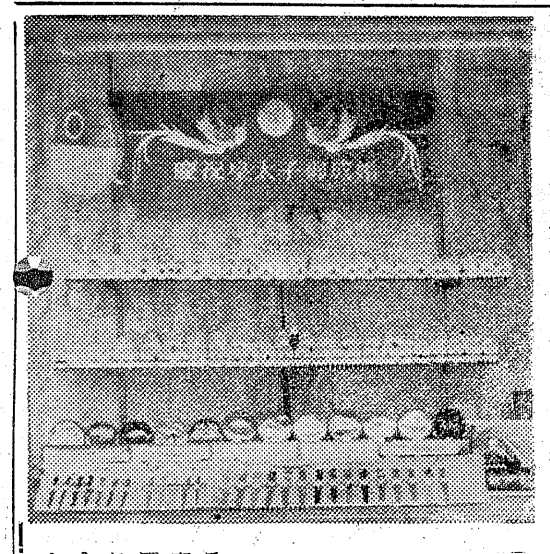

第四回東北一般、高校重量挙選手権大会は二十七日盛岡市で開かれ平市出身の渡辺昌幸選手（磐高ー名城大四年）がヘビー級で日本新記録を出したのをはじめ石城勢は各種目に健闘したが総合では秋田につぎ二位だった。本県関係の成績つぎの通り。

▽フライ級（高校）①浅間清▽バンタム級（一般の部）①佐藤勝利（福島）同高校③吉野敏男（平工）▽フエザー級（一般）②金成和夫（福島）同高校①鈴木光男（平工）▽ミドル級（一般）②鹿目巌（福島）同高校の部③越智恒夫（平工）▽ライトヘビー級（高校の部）②鈴木洋布（平工）▽ヘビー級①渡辺昌幸（福島）▽ライト級（高校の部）佐藤勝利（平工）

なおこの大会で渡辺選手が出した記録はスナッチ一二五キロ、ジャーク一五五キロ総合二九〇キロの日本新記録でプレスだけが一一〇キロで日本新記録を逃した堂々たるもの。

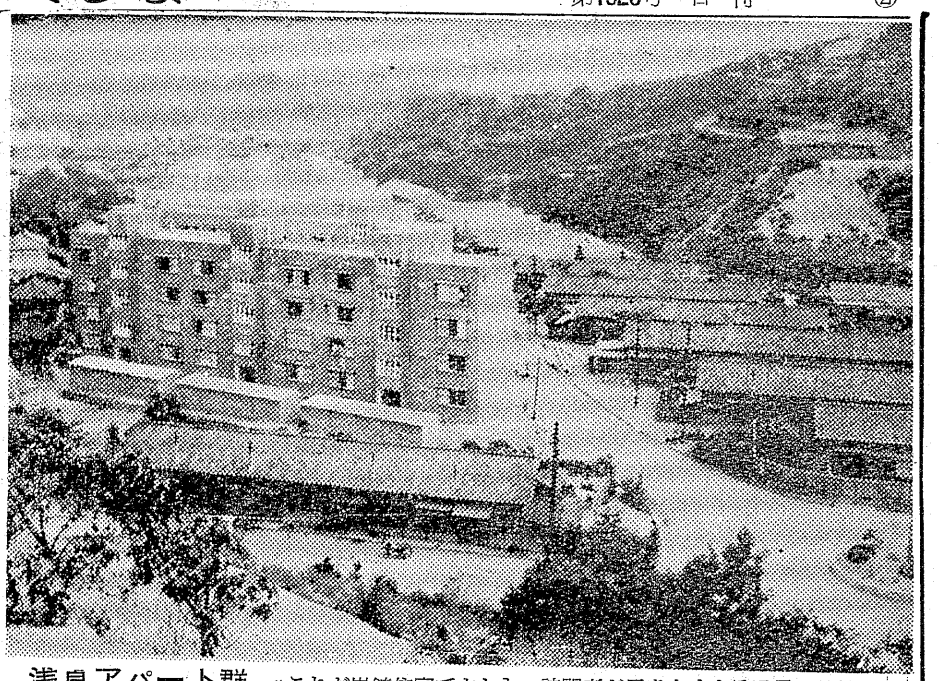

浅貝アパート群 〝これが炭鉱住宅ですかと〟訪問者が目を丸くする風景―それが常磐炭鉱浅貝のアパート群である。八棟のアパートが一望のうちに見渡される風景は常磐線の沿線には例がない。廿年前の炭鉱では考えられないものだつた。常磐炭鉱ではこの種のアパートをもつと増やす計画をたてていたが吹きすさぶ炭鉱不況の嵐で実現が難かしくなつたが合理化の推進で会社の基礎を固め社員の住宅を高度にしたい方針という。

写真は浅貝アパート群を八仙遊園地より見る

渡辺校長欧米の旅へ

磐城市小名浜第一小学校長渡辺保氏は欧米視察のため二十六日午前七時四十八分平駅発「ときわ」で元気に上京した。なお渡辺校長は次の日程で欧米各地を視察する。▽二十八日＝午後四時ホノルル着、市内視察▽二十九日＝午前六時サンフランシスコ着、十月三日まで教育委員会、小、中、高校訪問▽四日＝午前十時同地発、同日十一時ロスアンゼルス着、五日まで小、中、高校訪問視察▽六日＝午前九時同地出発午後二時シカゴ着、九日まで教育委員会、キリスト教会、学校など見学。▽十日＝午前八時同地を出発、同日十一時パツファロ着、十二時同地を出発▽十一日＝午後一時ボストン着、十五日まで学校自由見学、十六日午後五時出発、同日午後七時ワシントン着、二十二日まで教育庁小、中、高校見学▽二十三日＝午後三時同地を発ち同日午後五時ニューヨーク着、二十七日まで各学校訪問▽二十八日午後八時同地を出発二十九日午前九時ロンドン着、▽十一月二日＝ロンドン、パリー視察▽四日＝午後七時パリー発、同日午後九時フランクフルト着、六日＝午前十一時同地を出発し同日午後一時ローマに到着▽九日＝午後七時同地を発ち十日午後三時バンコック着▽十二日＝バンコックを午前四時に出発、同日午後七時二十五分東京着の予定。

飾窓拝見

平行的な陳列は落着きと品のよさを示すが同時に飽きられやすい欠点も持つている。

商品のかたちが小さくお客に選択の便宜を与えようということになるとどうしてもこのような陳列法にならざるを得ない。そこでこの平行線をやぶるために、中央にデラックス品を特別に飾るとか、背面にさげた看板のかたちを変えるとか、また空間にアクセサリーをさげるなどの工夫が生れてくるのである。眺めていて気持ちがよい構成というのは、動きのある均衡が保たれている場合に多い。

ごのことは色彩についても同様である。なおキャツチフレーズの寿命は短かければ短かいほどよい。「御成婚」はすでに半年前のことである色調は佳。

平市駅前 秋山時計店

市中貸出金利引上げ

銀行協会二段階の構えで

さいきんの資金需給のひつ迫に対処するため全国銀行協会はつぎのような二段階措置で市中貸出金利の引上げを行うことになつた。

一、第一段階の措置＝九月末から標準金利（大企業向け優遇金利＝日歩一銭九厘）の適用範囲を日銀前貸し手形など生産に直結する貸付のみに限定縮小し、社債前貸し、増資つなぎ資金および決算資金などで期限六カ月をこえる貸出しについては適用を除外、ケース・バイ・ケースで日歩五毛の引上げ（新金利日歩一銭九厘五毛）を実施する。

一、第二段階の措置＝公定歩合の引上げが実施されるとにかかわらず、資金需給の動きと銀行の資金コストの動向を勘案して、十一月をメドに標準金利の日歩一厘引上げ（新金利日歩二銭）を行ない、これにスライドして、各種金利の一斉引上げを実施する。このように市中銀行が戦後はじめて公定歩合の引上げに先立つて市中貸出し金利の引上げを決意するに至つた理由としては

一、最近の産業界の資金需要が異常な膨張を続けている反面、準備預金制度の発動などで市中銀行の余裕金が抑圧され調整がとれないため、金利引上げという高圧手段で産業界の資金需要を抑制しなければならなくなつた。

一、日銀、大蔵省も金融正常化と景気過熱予防のため、金融情勢の変化に対応して、市中銀行が弾力的に貸出し金利を調整し、金融調整機能を強化するのが望ましいとの態度を明らかにした。

などの点があげられる。このため市中銀行としてはさし当たつて各行間の競争でかなりルーズになつている標準金利の適用範囲の調整を急ぐとともに、第一段階の措置としてアメリカのプライム・レート（優遇金利）の運営方法にならつて、自主的に全面的な貸出し金利の引上げに踏み切ることになつたものである。

二十八日現在の平職安求人

〔男子〕▽建築技術見習（平）通日四百円▽事務員（平）通、月七千～八千円▽店員（平）通、月六千円以上▽水産加工夫（磐城）住六千円以上▽スレート工見習（平）住、五千円以上▽製罐工（平）通日二百～四百円▽熔接工（平）通日三百円～四百円▽旋盤工（平）通、一百円～三百円▽捲糸工（平）通、二百円▽トラック運転手（平、磐城）通、月八千～一万二千円▽三輪運転手（磐城）通、六千円～一万円▽ダンプカー（四倉）住、一万円▽雑役（好間）通旦三百円以上▽鉄筋加工組立工（内郷）通、三百～四百円▽ラジオ修理工（常磐）通、月七千円▽鋼管製造見習（東京）住、月七千円▽合成繊維製造工（静岡）住、五千円▽雑夫（東京）住、日二百八十～三百円▽鋳物工（平）日二八〇～三百円〔女子〕▽タイピスト（平）通、五千円▽事務員（平）通、四千～五千円▽水産加工夫（磐城）住、四千五百円▽梳毛工（静岡）住、四千五百円以上▽仲番女中（静岡）住、五千円▽ゴルフキャデー（静岡）住、三千五百円以上▽撚糸工（足利）住、三千円以上▽織布工（埼玉）住、五千円▽ナイロン工（大阪市）住、四千五百～四千七百円▽紡織工（静岡）住、四千五百円以上▽組立工（川崎）住、四千五百円以上▽繰糸工（平）住、日二百二十円以上

あなたのスタイルに夢を呼ぶ
流行の靴 実用の靴
平 ぎんざ TEL2416 靴の吉田屋

やきとり いき成 平・繁楽館裏通り

パンとケーキ 開花亭 平市五丁目電二三四

皮膚科・性病科 矢吹医院 平市古鍛冶町 電4693

内科・循環器科 佐藤内科 院長 佐藤誠 平市松力岡公園入口 電4871

乳母車から自転車までのご用命なら
平サービス商会
平市駅前電（小売部）5760（御部）2611

謝恩 平 電話 3389 5468

木材の百貨店
新建材・一般建築材料・建具材
坑木・ベニヤ板類・銘木・秋田杉材・津島松・ラワン材・米松
車輌材・枕木・電柱
株式会社 丸一材木店
自宅 平市五町目 電2290
売場 平市五町目 電4662
工場 平市磐宜町 電2556 5445

便所汲取は平市最大の機動能力完備する
3066番へ
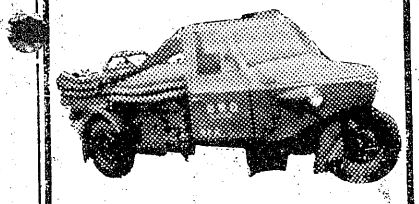
白栄社 平市五色町

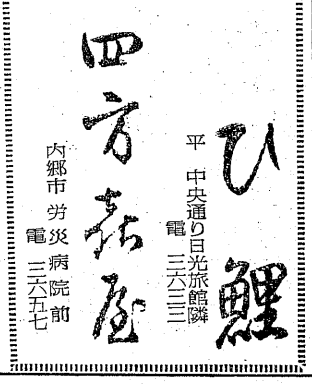
旅館 四方荘 内郷市労災病院前 電三六五七
割烹 ひ鯉 平中央通り日光旅館隣 電三六三三

財団法人 石城精神医学研究所 附属 新田目病院
院長 新田目五郎
本院 平市才槌小路二四番地 電四三七・四三八番
分院 平市大字上荒川字安章三 電四三九番

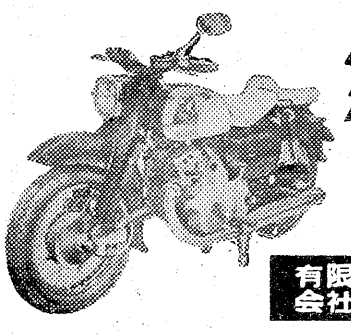
HM ホンダ ドリーム・ベンリイ スーパーカブ号
本田純正部品
県下代理店
有限会社 平ホンダモーター
平市長橋町25 電4711
小名浜支店 磐城市定西60 電1181

団体A古河好間優勝

東部炭鉱剣道 B級は常磐炭鉱B

第三回東部炭鉱剣道大会は二十七日平工体育館で開かれA級四、B級十一チームによる鉱業所対抗と五十一人の選手による個人選手権が行われ熱戦を展開したが団体A級では古河好間炭鉱、B級は常磐炭鉱Bチーム。また個人A級では御供（大日本勿来）B級では松倉（茨城）がそれぞれ優勝した。成績つぎの通り。

▽団体A級＝①古河好間②大日本勿来③常磐炭鉱B
▽同B級＝①常磐炭鉱B②茨城A③常磐炭鉱A
▽個人A級＝①御供（大日本勿来）②河野（常磐）
▽同B級＝①松倉（茨城）②佐藤（大日本勿来）

〔写真＝熱戦の炭鉱剣道大会〕

神社総代人会総会

石城地区郡市連合神社総代人会（会長根本真治氏）の第六回総会は十月二日午前十時半から平市公会堂日本間で開き議事終了後影山正治氏の講演がある。

平一小、一中など代表きまる

きのう音楽祭地区予選

石城地区音楽教育研究会など主催の第十三回県下音楽祭石城地区予選はきのう平一小で小、中校二十四校が参加して開かれた。小学校課題曲「秋は白い馬にまたがつて」と自由曲。また中学校は課題曲「友だちの歌」と自由曲をそれぞれ歌つたが審査の結果つぎの各校が石城地区代表と決り小学校は十月三日郡山市民会館、中学校は四日郡山二中で開かれる県審査会に出場する。

▽小学校＝平三小、小名浜一小高坂小、小名浜二小、平一小。
▽中学校＝内郷二中、平二中、小名浜一中、小名浜二中

〔写真＝美しいコーラスをみせた予選会〕

第二種バイク合格者

さる二十二日平署で行つた第二種バイク運転合格者（六十四名）はつぎのように発表された。

本田利雄、箱崎文衛、斉藤正次吉田米三、中村トリ、高木広二鈴木未雄、関場孝和、小出義和松田圭市、鈴木正勝、道祖土博鈴木孝一、長谷川義雄、遠藤洋伊勢谷定蔵、遠藤栄、関根ふく鈴木利雄、近沢宏志、永山精秀小野泰正、志賀正巳、加藤慧一渡辺国男、吉田栄蔵、吉田栄吉永山剛弘、鈴木富美江、三瓶忠高野健、佐久間勝一、佐藤幹夫吉田義晴、金成光章、佐藤実、新妻将好、合津代丸、古田治力吉田己則、佐藤一郎、草野和夫丹野正弘、菊地忠知、有賀常一三瓶幸恵、庄司三郎、木村繁男佐藤秀、鈴木惣重郎、塩田軍次板橋正尚、熊谷広志、高沢秀敏高沢幸子、沢田正男、庄司仁郎長岡英克、田辺正二、早坂武雄萩野勇、五十嵐幸雄、新妻寿夫斉勝清。

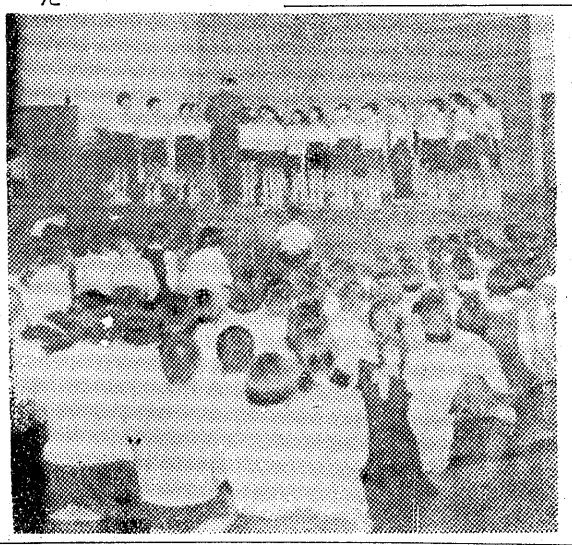

きのう平田町で火事騒ぎ

二十七日午後零時三十七分ころ平市田町五七福寿軒（店主金子松男氏）の調理場から火が出たが発見が早かつたため大事に至らずすぐ消しとめた。原因はかまどの過熱で中の油に火が入つたものらしい

アワビ移植の打合わせ

磐城市の県水産試験場では二十九日午後一時から各採ホウ組合長を集めて三十四年度アワビ移植事業打合わせ会を開き組合移植数量決定、輸送箱送付などを協議する。

PRのベテラン

あくまでも堅実に ⑩

武田陶器店 武田金一氏

陶器店というと古いノレンのイメージがあるが武田陶器店は近代建築の粋を集めたスマートな店。ご主人の武田さんもこの店にぴつたりする若さと明快さをもつている。

広告は時代の先たんを行くものだが売らんかなのための宣伝であつてはならない。

広告をつくるとき一番苦心するのはいかにしたらみる人に喜ばれ快よい感じを与えることができるか、それが難かしいしやりがいがあるという。

それだけに武田さんのPRはいつもすつきりした秋空のようなさわやかさがある。

いつも相手の身になつてほんとうによい品物を真実に広告することが一番大切だ。そうすることによつてその店の信用が高まりそれがまた大きなPRを生んでくれるという信念。

あくまでお客を本位に、本当のことを、気持よい文句で…を信条とする武田さんは堅実派のベテランといつたところだ。

〔写真＝武田金一氏〕

店を思わせるが平市一丁目の武田陶器店は近代建築の粋を集めたスマートな店。ご主人の武田さんもこの店にぴつたりする若さと明快さをもつている。

広告は時代の先たんを行くものだが売らんかなのための宣伝であつてはならない。

広告をつくるとき一番苦心するのはいかにしたらみる人に喜ばれ快よい感じを与えることができるか、それが難かしいしやりがいがあるという。

それだけに武田さんのPRは

益々快調の川内氏

「南国土佐を後にして」でブームを起し またまた放つ快作

30日より上映 ギンザマイトガイ 銀座旋風児

◇解説 気倒流拳法を放つ、人呼んで銀座旋風児と噂される疾風のような伊達男が銀座を舞台に悪をなぎ倒してゆく、痛快極りなきアクション篇として、マイト・ガイ・アキラのために絶筆をふるつた〝月光仮面〟の作者川内康範の原作による二階堂卓也銀座無頼帳で、総天然色スコープの画面に贈る初秋一番の娯楽大作である。

監督はアクション物を得意とする野口博志がメガホンを握るものである。

旋風児二階堂卓也に小林旭、男装麗人明子に浅丘ルリ子を中心に稲垣美穂子、白木マリ、青山恭二宍戸錠、南風夕子の青春スターを始め、西村晃、芦田伸介、高品格というベテランが顔を揃えている

企画茂木了次、原作、脚本川内康範（森脇文庫版）、撮影永塚一栄、美術小池一美、録音高橋三郎照明河野愛三、編集辻井正則、音楽小川寛興、助監督柳瀬観、製作主任園山善里、スチール狭野昇等が製作にあたつている。（平館）

〔写真＝銀座旋風児の一場面〕

石城地区衛生連合会結成へ

平保健所管内市町村衛生課長会議はこのほど平保健所会議室で開かれ、来月行われる第二回狂犬病予防注射実施についての打合わせを行つたあと現在各市町村にある保健委員会を地区衛生連合会として一本化することを決め、来月六日に第一回の会合を開くことになつた。また午後からは厚生省安富技官から害虫駆除について指導を受けた。

平一中生徒会で校内文化祭

平一中生徒会主催の第十三回校内文化祭は二十六、七の両日開かれた。

体育館と第二校舎には職業、美術科学、社会クラブ員などの力作が

ずらりと展示された。

一方体育館では、ブラスバンドクラブの吹奏楽「浜辺の歌」。合唱クラブの「ともだちの歌」混声三部合唱。社会、舞踊クラブの催し研究発表など十五種目の演技が披露され盛会だつた。

電気工感電で重傷

二十七日午前六時二十分ころ常磐炭鉱住吉鉱でボーリング作業に従事していた電気工手宮崎安次さん(三二)は誤つて感電、重傷を負つた。

あす小、中、高生学力テスト

小、中、高校生の学力レベルを調査するため全国学力テストはあす実施される。この学力テストは戦後の新教育の成果や都会と農漁村との学力差などを調べ教育内容、教育条件などを全国的に均等化する資料にする。テストは小学校六年、中学校三年、高校三年（定時制四年）科目は数学、国語。

平一中生徒会役員決る

平一中生徒会の後期役員改選はこのほど行われ、新役員を次のとおり決めた。

▽会長＝岡田浩一（三年）▽副会長＝小手森滋 園部睦子（三年）▽書記＝神谷律子（三年）越智靖夫（一年）▽会計＝金成秀子（二年）鈴木和子（一年）

中田氏ら漁業功労者表彰

磐城市江名町の県カツオ、マグロ漁業協同組合では創立十周年を迎え二十五日功労者として中田善三氏ら三人を表彰した。

あすの朝生

1コ 10円

浮島 黄昧時雨
吹雪 残月
乙女もち 潮路
鹿の子

じゃんがら本舗 みよし 電 五〇三六

ナイトショウ
29日まで
残菊物語
長谷川一夫 黒川弥太郎
淡島 千景 中村 玉緒
10時20分 40円
世界館

出前夜12時迄 玉半 五〇三二 五〇三三

修理 新調 シカゴ靴店
平市六丁目

中小企業診断員
桑原徹
平市場土十七
電 五四三一 五四三二

コンタカバン
優れたカバンは優れたアクセサリーです
平駅前 電四四〇〇

百円札の使い方！
たばこ「新生」のおつりで、おにぎりにとん汁……というように。経済で栄養・嗜好を兼ねた上手なお金の使い方は沢山あると思います
モーニングサービス（七時～十一時）
コーヒー・トースト・玉子付 五〇円
おにぎり 大三ケ 四〇円
とん汁 一パイ 二〇円
急募 男女店員十名（十八才～二十五才）
明るい純喫茶 中央さかえ
平市中央通り TEL4644

本日サービス
クレードル（ゆりかご）
モーニングサービス
朝8時～12時
コーヒー トースト付 50円
ネプチユーン ラム
ロンシャン
平市ひかり座裏 電3842

ナルミ

小名浜市 磐城

二階建のしゃれたバー。階下のホールは洋酒党の憩いの場所で、あまりフトコロに響かないハイボールを飲んで麗人とダンスを楽しめば秋の夜長も短かくなるというもの。日本調ファンの方には二階にお座敷が待っている。

たれかがいった「河畔の風にゆれる柳、水にネオンの紅が散る」。甘く流れるメロデー そこがバーナルミ。

ナイター

関内 明重
平一小六の四
紺屋町九

ぼくの家にはテレビがない
だがどうしてもナイターを見たくてたまらない
父としんせきへ自転車で
ゆくことにした
カーンとホームランが出た
テレビのカメラが
場内いっぱいの人の目が
ぼくと同時にそれを追う
父は 帰ろうと ぼくをつつく
「まだ」
「もうちょっと」
いつのまにか こつくりこつくりと
ぼくはねむくなった
自転車に乗ったら
ねむけがさめた
うとうとしたときの
六回戦が
どうしてもわからない
残念だ

(指導 熊田マキ先生)

商工ニュース

★平市大黒屋では第二回秋の染織「勝美会」を二十九、三十の二日間、市公会堂日本間。

★平市堂の前「日本電建株式会社平支社」では契約員を募集。

★平市三丁目「ふくたや」ふとん店では三十日まで寝具の展示即売会。

★平市五色町「白栄社」で女子事務員急募(高校卒)

★平市小太郎町「磐城興業株式会社」では従業員募集(旋盤工五名、製罐工五名、機械工五名、見習工若干名)

★平市才槌小路「色川材木店」では三輪車運転手募集。

★「松茸狩のつかれを温泉で!」四倉町玉山温泉旅館組合(十月初旬より十一月三日頃まで)

★平市三丁目「ひつじや」では全店赤札奉仕セール三十日まで。

今晩の映画

▼平市
★ひかり座(28日まで)地獄の待合室(七・二)ジャングル・サガ(八・三四)
★聚楽館(28日まで)虎鮫作戦(七・〇〇)大海賊(八・三五)
★世界館(29日まで)川向うの白い道(八・四五)鉄火牡丹(八・三)
★平館(29日まで)ここに男あり 春(三五・五)海流(八・五)
★三夜東映(29日まで)神州天馬侠(八・三〇)娘の中の娘(七・四〇)謎の南ばん太鼓(八・三五)
★平新東宝(29日まで)復讐秘文字峠前編(七・〇二)後編(八・三五)
★東映(29日まで)遺留品なし(八・三五)浪花の恋の物語(八・〇八)
★東宝民劇(29日まで)頑張れゴキゲン娘(八・三五)青春を賭けろ(七・三〇)暴れん坊石松(八・三五)
▼内郷市
★綴映劇場(29日まで)太陽に背く者 ゆがんだ月 真昼の恐怖
★第一イワキ(29日まで)怪傑黒頭巾 講堂館に陽は上る
▼常磐市
★三函座(29日まで)ここに男あり 私の選んだ人 美貌に罪あり
★常磐座(29日まで)江戸っ子判官とふり袖小判 悪魔の最後 富士川の急襲
★湯本座(30日まで)私は勝負する 潜水艦イ五七号いまだ降伏せず
★中劇(29日まで)日本ロマンス旅行 オヤエの女中大将 男なら夢をみろ
▼磐城市
★国際(29日まで)鍵 わたしの可愛い人
★東映(29日まで)静かなる凶弾 里見八犬伝三部追跡二十五時間
★金星座(29日まで)鮮血の乳房 御用御用物語吸血鬼ドラキュラ
★銀星座(30日まで)大いなる西部 虎鮫作戦 世紀の血斗
★磐城座(29日まで)裕次郎の欧州駈ける記 地獄の高速道路 青春蛮歌
★世界館(29日まで)残菊物語(一〇・三〇)
★東映(28日まで)春を待つ人(一〇・一〇)

ラジオ

ラジオ福島

六・〇〇 チヨコラの童話
六・一〇 まぼろし探偵
六・三〇 フクちゃん
六・四五 音楽の小箱
六・五五 スポーツニュース
七・一〇 録音ニュース
七・一五 人情夜話「湖畔の人」
七・三五 コロムビアアワー「惜春鳥」他
八・〇〇 井関の夕 農家と共に
八・三〇 歌の祭典
九・〇〇 マヒナスターズ歌のタベ
九・三〇 第四回福島県浪曲コンクール
一〇・〇五 連続浪曲
一〇・二五 ガイドタイム
一〇・三〇 プロ球界週報
一〇・五五 夜の調べ
一一・〇五 銭形平次捕物百話
一一・三〇 夜の随想
一一・五五 ミツドナイトコンサート

NHK

六・〇〇 子供ニュース
六・〇五 子どもの時間特集 劇「なら梨とり」
六・五五 一丁目一番地 民謡のふるさと(福)
七・一五 録音ニュース
七・三〇 三つの歌 お父さんはお人好し
八・〇五 私は誰でしょう
八・三〇 フルシチヨフ訪米特別番組
一〇・一〇 ドキュメンタリードラマ「運転手物語」
一〇・四〇 音楽の花束「めぐり逢い」他
一一・一〇 趣味の手帳 世界をつなぐ海外トピックス
一一・二五 夢のハーモニー

NHKテレビ

六・〇〇 森は生きている「十二月のおくりもの」
六・二五 大相撲優勝三賞力士を囲んで
七・一五 みんなの科学「空の交通整理」
七・三〇 バス通り裏 私の秘密
八・〇〇 歌の広場 ニューボイス川村葉子 歌旗照夫 朝丘雪路 今月の歌 石井好子
八・三〇 お父さんの季節 榎本健一他
九・〇〇 ドラマ 現代人間模様 生活の知恵 デザイン
九・三〇 フ首相訪米の成果
一〇・一五 生活の知恵 デザイン

月光仮面(93)

川内康範 原作
え 斎藤五男

ニュースは、こくこくと新しい市内だけでもかなりの感電死を出しているもようであります。

川崎市内は、あびきようかんの巷と化していた。あちらこちらの電線は青白い火をふきあげ、猛火につつまれた家庭やビルをにげ出した人々は、煙におわれ、不安ときようふにおびえている。

ノッシ、ノッシと歩く巨大なマンモス・コングの足にふみつけられ、その手ににぎりつぶされる市民の数は次第にふえるばかりである。

いたるところに、火をふく電線がたれさがり、黒こげになつたいたましい死体があちらこちらにころがつている。

ーーただいまはいりましたニュースを申します。自衛隊では、川崎市をおそつているマンモス・コングにたいし、ロケット砲を使用することに決定したと正式に発表いたしました。

ロケツト中隊はただいま、全速力で川崎市内に急行しつつあり、怪獣マンモス・コングちんあつは時間の問題とみられるにいたりました……

ラジオにテレビに、そして新聞の号外に、マンモス・コングのおそるべき行動が報じられ、街も、オフイスも、家庭も、すべての人々がきようふにまきこまれ、不安の中におののいていた。

ーーなお、マンモス・コングは数万ボルトの高圧電流をもつているとみられ、そのために各地の電

恒例第二回秋の染織
勝美会
御婚礼衣裳と
秋の新らしいきもの
展示即売会

爽やかな実りの秋を迎え、限りなき、きものの美を求めて、今年も勝美会を開催いたすことになりました。晴れの佳き日のけんらんたるきものの美しさ、豪華さを「第二回秋の染織勝美会」にてご高覧下さい。いずれも日本古来の美しいきものの伝統に大胆で新鮮な逸品揃いでございます

何卒お知り合いのお方様をお誘い合わせの上ご来会賜りますようお願い申上げます

場所 平市公会堂日本間
日時 九月二十九日 三十日

皆様の利益を護る店
大黒屋

ベビー記録カメラ
富士商会
平駅前 電四七四四

平駅前で
夜明しの
食堂・・
ときわや
電三二六〇

折詰 仕出し お弁当なら
酒処庵
電 四四三一 四四三二