夕刊ふくしま

6月29日（月曜日）

発行所 平市白銀町50 電話 3053 5644

第1452号　購読料1カ月100円　日刊・日曜を除く

天気予報

〔今晩〕曇のち遅くなつて雨。〔明日〕北東の風曇がち、一時にわか雨。〔海上〕今晩、明日とも多少風波がある。

兄（一四）妹（六ツ）行方不明

きのう湯本の金ピラ神社附近で

常磐市で十四才と六つの兄妹が行方不明になつた。

常磐市諏訪下無職杉目ヨシエさん（三二）の長男善美君（一四）と二女信子ちゃん（六つ）の二人は二十八日午後三時半ころ自宅附近の金比羅神社境内で遊んでいるうち行方不明になり杉目さんは夜九時ころ常磐署に捜査願いを出した。

常磐署ではただちに隣接各署に手配して探しているがきよう正午現在まだわかつていない。

喜善さん一家は四人ぐらしだが父は四人目で家庭が複雑なため前にも二人で東京へ逃げたときがありこんども友だちが日立行きの切符を買つているのを見たというので常磐署では日立に連絡している。

なお喜善君は水色の開襟シャツ紺色のズボン、白ズック。信子ちゃんはかんたん服に青色ズックの姿。

万治炭鉱 一人即死、一人負傷

けさケーブル線にふれ

けさ八時二十五分ころ勿来市山田導町万治炭鉱第二斜坑で採炭作業中の渋谷勇治さん（三四）と滝沢利治さん（三八）はケーブル線（動力線）にふれ感電、渋谷さんは即死、滝沢さんは軽傷を負つた。

原因については東京鉱山保安監督部と勿来署で調べている。

学字統計審査

県統計課では七月十四、十五日の二日間県石城事務所会議室で学事統計調査の審査会をひらく。

青年指導者講習会

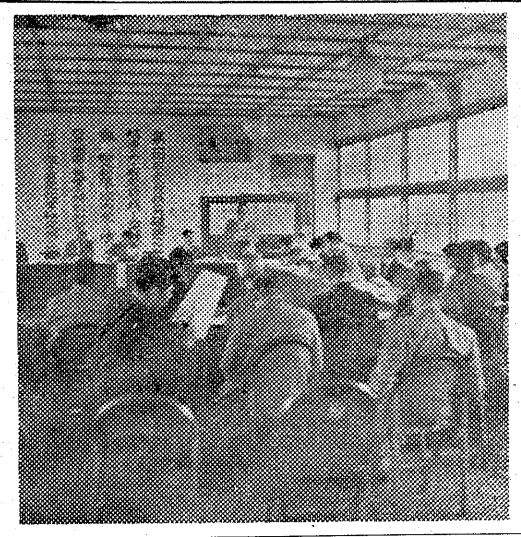

県教委主催の青年団体指導者講習会は十一日から三日間、常磐市湯本公民館で開く。この講習会は共同生活を通じて指導方法を研究指動の実践と技術修得、②現代の社会組織と青年団体活動③組織活動の理論と実習活動④女子活動のあり方⑤情報宣伝活動の理論実践。

平市の中学生四千人

五月しらべ

平市内五月現在の中学生徒数は次の通り

▽一中男六五一　女六四九計一三〇〇▽二中男三三九　女三三三計六七二▽三中男三四九　女三三六計六八五▽豊間中男一五四　女一三五計二八九▽勝間中男一八八　女一七〇計三五八▽草野中男一六五女一四〇計三〇五▽赤井中男一九一　女一六七計三五八　合計三九七七（男二〇三七人女一九四〇人）

石炭重点の政策要望

各界あげて石炭危機突破委員会結成

未曾有の石炭危機を打開しようと石炭関係市町村長主催の石炭産業危機突破懇談会がきよう午前十時から県石城事務所会議室で行われた。

会場には諸橋平、磯野常磐、沼田内郷、赤津勿来の各市長、鈴木好間村長はじめ石炭関係の業者、労組幹部など約五十人が集り橋本市町村事務局長の司会で磯野常磐市長を議長に選び石炭危機突破対策について協議した結果、調査および陳情請願などを行い危機解消に乗りだすため常磐地区石炭危機突破対策委員会を結成つぎの決議文を採択「地方住民はもちろん全国産業の救済のため石炭を主に、油は従の政策を堅持せよ、公営による石炭化学研究所の設置」などを政府はじめ関係方面に陳情、強力な運動をすることになつた。

▽決議文＝経済界がナベ底景気から脱して好転しつつある中で各種産業の総合的エネルギー資源である石炭産業は戦後最悪の事態に突入している。

既ち、石炭産業動向のしめす貯炭は千三百万トンを突破しこれに対し政府はわずか百万トンの貯炭を課結したにすぎずしかもこの苦境を乗り切るために中小炭鉱の買上げと二十％出炭制限および企業合理化は労働者に総べてのしわよせを求めようとしているものであり整理人員の問題は政府の失業対策の不撤底と共に労働者を日夜不安と動揺のさ中に追込みこれにともなう労働者の離散と中小炭鉱の休廃山は地域購買力の低下となり周辺商店会の死活問題にまで発展している。

一方、昭和三十年よりの急激なる石油の進出は石炭産業不況にますます拍車をかける結果となつており、仮にこの重油の進出がエネルギー利用の当然のき勢とするならばエネルギー資源の中核である石炭は唯一の活路を石炭の化学産業化に求めなければならないはずである。

しかしながらこの問題は急速に解決されるべき現状ではない。

しかも石炭産業はこれから夏場を迎えて不況は一層深刻の度を深めることは心定であり、かかる事態は石炭産業が最大の産業である当地方においては石炭業界のみならずその及ぼす影響は当地方市町村財政および商工業者の死活問題につながる重大事である。

従つて当地方住民はもちろんのこと全国産業の救済のため炭主油従政策を堅持されることを切望するものであり将来石炭は当然社会化の方向に政策を変更すべきであるが緊急対策としてつぎの事項を政府当局に要請する

▽エネルギー総合対策の完全促進＝①輸入燃料の即時規制②貯炭補助金政策の確立③長期低利資金の確立④石炭使用施策の長期樹立。

▽失業対策の確立▽公営による石炭化学研究所の設置▽石炭産業政策検討に関する調査委員会の設置。

ガス取扱者資格試験

県石城事務所経済課では七月五日八時から第三種冷凍機械主任者のガス取扱者資格試験を行う。

県教委の「学校訪問」

県教育委員会主催の「学校訪問」は七月一日午前八時三十分から磐女高校で開かれる。石城地区高校教員六十名と県の指導主事十名が出席し学校全般にわたり視察する午後は全体集会を開く。

みどりちやん水死

平市大字草野泉崎字岸農業西山一昌さんの四女みどりちやん（三）は二十八日午後二時ころ自宅前小川江筋付近で遊んでいるうち深みに転落行方不明となり、家族や近所の人がさがしたところ夜六時ころ二十㍍ほど下流で水死体となつて発見された。

珠算一、二級合格者

平商工会議所主催の第三十六回珠算能力検定試験は二十八日平商で行われたが一、二級の合格者つぎの通り。

▽一級＝関根勉、鈴木秀樹、西田厚子、馬目佳彦、水竹ケイ子中野目秋良、別所照子、進藤文子、野沢くに子。

▽二級＝高橋トヨ子、高橋久仁子、三瓶清雄、横山恵子、河原紀美子、坂内範利、大島正志、松本英樹、富水宏美、永山京子白石幸子、新妻賢二、金子節子小野圭造、大滝光裕、田口豊子野崎洋子、佐藤武、渡辺恵美子前川貫美子、五十嵐美恵子、白石美智子、梶野栄子、崎田文子平山幸子、飛沢みよ子、大平忠雄、卯木美江、織田澄子、高橋国子、守屋保子、斉藤恵美子、関口レイ子、

常磐、専修大学破る

常磐炭鉱と専修大学の親善野球大会は二十七、二十八の両日、常磐市浅貝球場で行われ二十七日は四一〇で常磐チームがシャットアウトで専修を破り、二十八日は十二回延長の末〇一〇で引分けに終つた。

メヌケ船六十五セキ答申

福島県海区漁業調整委員会（鈴木常松会長）ではメヌケ刺網漁業の許可定数の答申案について二十八日平市の県水産事務所でひらき六十五隻を許可するよう答申することに決めた。

同委員会では二十三日漁業関係者をあつめ公聴会をひらいたが底引組合では原則的には反対である。許可するなら全船（八三隻）に許可を与えるべきであると主張、知事提案の十五隻とかなりのひらきをみせ結論が出なかつたので今回は県下の底引船サンマ漁船などを考察その中間をとり答申することになつたもの。

さんま対策協議会

県漁業協同組合連合会では七月一日午前十時から同会々議室でさんま対策協議会をひらきさんま出漁について協議する。

平一中全校検便

平一中では七月六、七の両日同校集会室で全生徒千三百人の検便を実施する。

ごう水難防止

看板立てで

平署では水のシーズンを迎え水難者を出さないようにと三十六枚の立看板をつくりきようから豊間、新舞子などの危険区域三十六カ所に立てはじめた。

この看板は赤で〝あぶない〟黒で〝ここで泳いではいけません〟と書いてありこの看板のあるところでは絶対泳がないよう注意している。

迷える小羊よ ここに道あり

なにを贈ろうか、迷つてギリギリまで延びるのがお中元の習わしですが、藤越では一階と二階に贈答品売場を設け自由にお選び頂くことになりました。

○クレープシヤツ詰合七百一一三〇〇円
○タオル詰合せ　九〇一五〇〇円
火曜特売　鶏もつ百㌘三五を二七円
〃ヒヨコ石けん一〇〇を八〇円

藤越　平市　電3141

お好み焼　ままごと

荊妻艶子　病気の為め、去る四月以来東京厚生年金病院に入院加療中のところ、薬石效なく、六月二十六日九時四十八分死去致しました。

生前の厚き御交情を深謝し、謹んで御通知申上げます。

追つて葬儀は株式会社マルトモ書店葬とし、来る七月一日十三時平市四町目マルトモ書店出棺、市外明賢寺に於て、仏式により相営みます。

昭和三十四年六月二十七日

平市八幡小路六〇

施主　柴田徳二
男　柴田武志
同　柴田実
同　柴田紗千夫
同　柴田譲
同　柴田春雄
女　柴田りく子
男　柴田秀雄
同　柴田章夫
親戚総代　三森虎雄
同　吉田礼次郎
友人総代　井上貞治郎
同　酒井ツネ
同　五十嵐吉野

HIFIとLPレコード　古山電気　平一二一　電二九七二

財団法人　石城精神医学研究所　附属　新田目病院　院長　新田目五郎　本院　平市才槌小路一二四番地　電四三二七・四三二八番　分院　平市大字上荒川字安草三　電四三二九番

不動産売買仲介評価貸家貸間斡旋　認公　平宅地建物取引所　平市才槌小路踏切際色川材木店内　電一三六一

あすの朝生　1コ　10円　くずざくら　ういろう　水ようかん　そばまん　あ　調　布　乙女もち　ゆ　一　ト　味　じゃんがら本舗　みよし　電五〇三六

木山さんの欧米みやげ話 ②

美しいパリーの女性 働き者のドイツ国民

フランスはおもしろい

フランスは芸術の国だといわれているから国民もダラダラしているのかと思つたら、あの国はナポレオン的なものが今なお国民感情のなかに残つていて、政治的には強い神がかり的な独裁をもとめているものがある。ドゴール将軍が首相に就任したのも、そのようなフランス国民の要望の現れであるフランスの関心の焦点はアルジェリア問題にあり、これを解快できるのはド・ゴール将軍よりほかにないというフランスの結論であるフランスのストリップ・ショウも後学のためにみてきたが、全身ほとんど裸だが、日本のストリップのようにエゲツなくない。日本でいえば宝塚の小女歌劇のように多人数の踊り子が、全部裸なのだから見事である。それがキャバレー式になつていて、舞台ちかくのいわゆるカザリツキのテーブルと後の方のテーブルでは飲ものがちがい値段がちがう。前の方はシャンペンで、後の方はビールといつた具合である。フランスのブドー酒はお手のもので水代りにのんでいるが水より安い。欧州はどこへ行つても水がわるく、精製した飲料水を売つている。フランスの女性は日本人が好きだということだつたが、日本人の方からいつても、フランスの女性が一ばん日本人の女性に似ていて美しく、殊に乳房は美しい。フランス人は子供のころから乳房を大きくするように衣裳に気をくばつているということだつた。

イギリスは涼しい

「イギリス国民は行儀がよくて、いつでもネクタイに背広を着ている・イギリス的ゼントルマン」という言葉は日本の常識のようになつているがイギリスという国は気候が涼しくて、夏でもネクタイをつけていてもそれほど暑さを感じない。だから、行儀がよくてネクタイをつけているのだという考えはまちがつている。私の目でみてきた感じからいうと、イギリスの国民が一ばんだらしがないような気がした。

アメリカはさすがに大国

アメリカをみて、どうしてあんな国と戦争をしたのかと不思議になる。ニューヨークは一つの島を全部コンクリートで固め、そこに四十階、五十階のビルを建てた近代都市だが、そこにかけたつり橋はトラックが二十台も横に並んで通れる。そのつり橋に二階をあげる工事をしているが、その計画はすでに三十年も前に予定され基礎工事がされていたということだつた。三十年も前に橋をかけるときすでに二階をつくる基礎工事をすませているという事をみてもアメリカの物量、計画というものがいかに強大なものであるかがわかる

人柳

一刀斎

よく働きよくあそぶという顔だな。金運にめぐまれ、女にももてる申し分のない相。ニツコリ笑うといい男だが、むつつりすると、鬼でも逃げるというからそれを利用して将来、事業をはじめるとよいぞヨ（税理士 坂井清之助氏）

馬目君フイリツピンへ

イリツピンのマニラ市效外マツキリン国立公園で開かれる「第十回世界ジャンボリー（友好親善）大会」に中学生代表として参加する。本県からは馬目君のほか三名が出席するが日本の中学生代表は六十七名である。馬目君らは七月八日東京港から白山丸（四三五四トン）で出港十六日にマニラに着く予定。

ジャンボリ開会日の七月十八日は「お互に知り合う」というテーマで進められ午後は各派遣団の行進に続いて盛大な開会式が行われガルシアフイリピン大統領が開会演説をする予定でこの日は「知り合つて仲よくしよう」という意味のキャンプファイアで終る。十九日朝は音楽隊がキャンプを起し午前中に礼拝が行われ夜は花火大会があり交歓訪問などで最終日の二十八日には「また今度」とあいさつし午後三時閉会式、夜はキャンプごとにお別れのキャンプファイアーがたかれる。

平市二丁目平一中馬目勝弘君（一五）は七月十七日から二十六日までフ

八茎鉱山操業開始

埋蔵銅推定一千トンといわれる四倉町玉山の八茎銅山開発工事は去る三十年からはじめられたが十一億円の工費をつかつて選鉱施設、坑道掘進を行い、日産二百トンの実績をあげはじめた。

ひきつづき工費五億円で第二期工事に着手。

五月の観光バス利用者

常磐交通観光案内所の五月中の観光バス利用者は合計三百五十名で主な旅行先は片浜めぐりの七十九名、水石山三十三名、日光鬼怒川二十四名などである。その他の旅行コースは松島、東京、飯坂、岩代、熱海、磐梯桧原方面。

平一中参観

安達郡本宮一中PTA役員と教職員四十五名は二十七日平一中を参観する。

私達の学校

渡辺節子 平二中二の三 鎌田町五三

私達の学校は、平市の東の端の鎌田山にあります。そこからながめると、東には広い田圃と海、西には夏井川のゆるやかな流れ、更に、阿ぶくまの連山をながめる事ができます。私達はこの美しい風景に囲まれ、体育館や、新校舎等設備の整つている中で、生活しています。全校七〇〇人の生徒が、市内で一番広い校庭で、伸び伸びと生活しています。運動では、去年優勝したバスケットクラブを始めとして、放課後も一生懸命練習しています。近くある大会の優勝めざして。私達の学校はもと、二小の中にあり、創設されたのは昭和二十五年の四月二十八日です。私達は、毎年四月二十八日になると、先ぱいの労苦を忍んで、マラソン大会を行います。それが、今年一年間のバロメーターになるわけです。私達はやさしく指導して下さる先生方二三人と学習に、運動に、大活やくをしています。この学校に生活できることは全く楽しいと思います。

（指導 武川昭夫先生）

おつとりした方だつた

佐川クラ

小学校時代同級でしたが小学校当時から柔和でオツトリして学業成績も優秀で模範的な方でいまもむかしのままでたかぶらず惜しい人をなくしました

花が形見になつた

上田八重

十年もおつきあいして姉妹同様にして参りましたがオーラカな方で八人のお子さんを育てあげこれからというのに突然なので言葉もありません。花が好きだつたので庭にあるシユウカイドウを去年いただきましたがカタミとなつてしまいました

柴田さんの死をいたむ

酒井ツネ

調停委員としてずつと一緒に仕事をして参りましたがその円満な人柄から皆さんに信頼をうけ本当に惜しい人をなくしました調停委員の支部の役員としても長くおつとめになり申し分のない方でした。小学校は私が早生れで一年上でしたがお父さんがキリスト教に信心の厚い方で小学校卒業後、青山学院にゆかれ信仰の厚い方でした。多忙のうちからウタイやお茶などを楽しまれこれからというのに惜しい人をなくしました

月光仮面（げつこうかめん）

川内康範 え 斉藤五男

16

ニュースをききおわつた祝は、ほつと、安心したようにため息をはいた。

動物にしろ、生きていたものが死んでゆくのは悲しい。だが、この事実の前に全国の少年少女の同情が集まつたのだ。マンモス・コングの霊にたいするせめてものなぐさめであつたろう。

祝が二本目のタバコをすいおわつたころ、街路に自動車のけいてきがきこえた。

祝は大急ぎで、松田部長らを玄関に出むかえた。

「大変だつたでしよう。よく車が走れましたね」と、労をねぎらう祝に、松田部長はほほえみ返して「いや、だいぶ風が弱まつたんでね…これでも二度ほどあぶない目にあいましたよ。ハツハハ、いやア、いや仕事です。品物を売るんじやなくて、命を売りに出しているようなものですからね」といつた。

「ハツハツハハ、おたがいにね」祝十郎と松田部長はむかい合つてソフアにこしをおろした。

「ところで、羽田空港のげん銃事件は、まだ公表してないようですが？」

「ええ発表すれば都民の不安がつのりますからね。目下のところはしばらくごくひのままでたんさくする方針です」

「集団脱走のメドは？」

「それでうかがつたのですが…どうも外部からの手引きで実行にうつされたように思うのですが…私の心配しているのは、もし羽田のけん銃事件となんらかの関係があるとすれば、とうぜん盗まれた銃器は脱獄犯人たちの手に入るかも…」

「そうだとすれば…事は重大になりすぎますよ。じつは、私も松田さんとおなじ考えなのですよ」

「じゃ、祝さんも？」

「松田さん、この二つの事件のはいごには、もつとおそろしいたくらみがあるかもしれませんよ」

「と、いうと…何か政治的な？」

「そうでなければよいのですが…狂人にハ物をもたせるような、悪いやつの糸が気になるのです」

「うーむ」

松田部長はうなつて腕をくんだ。もしも、祝の予言があたつているとすれば、集団脱獄やけん銃事件などとはくらべものにならないような政治的もんだいをはらんだ大事件なのかもしれない。

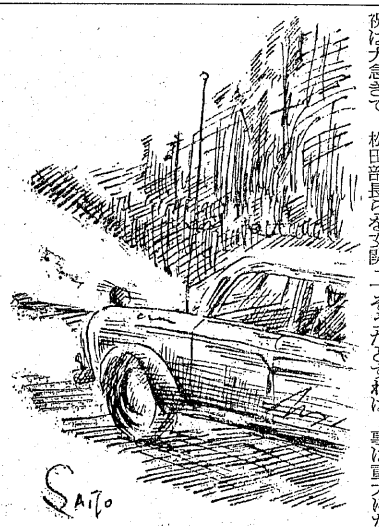

完全なるセルダイナモ装置

新発売！

コレダ 125cc

現金正価 128.000円
ST－6A型

ツートンカラーすつきりとしたスタイル性能も一段と向上しました

- チエン駆動にかわりました
- エンジンの馬力は高くなりました
- フレームの耐久性が増しました
- リフター装置によつてエンジンはかるくかかります
- ハンドル サドル ペタルの改良で乗心地は快適です
- スピードメーターがつきました
- ハブドラム式ブレーキになりました
- 誰でものれるペタル自転車にもオートバイにもなります

もつとも完全なモペット

スズモペット 2型

現金正価 4.4000円

福島県発売元
三和商事株式会社 平市二丁目 TEL3938

五つの新記録

きのう　高校水泳大会

第九回浜通り高校水上大会は二十八日磐女二十五メートルプールに男子、四倉、磐城、内郷、小名浜の四高校。女子、四倉、磐女の二高校。計六校約八十人の選手が参加して花やかな水の祭典をくりひろげた。大会は気温二十四度、水温二十一度という絶好のコンディションに恵まれ磐女の小野双葉選手が女子二百メートル平泳決勝と女子百メートル平泳決勝の二種目に県高校新記録を出したのをはじめ五つの大会新記録を出し総合では男子が磐高、女子は磐女がそれぞれ優勝した。各種目別三位までの入賞者つぎの通り。

▽女子百㍍バタフライ＝①柳沼美亜子（磐女）＝独泳＝二分四十三秒五▽女子百㍍背泳＝①小湊百々子（四倉）一分四秒五②山田千代（磐女）③諸橋ユウ子（四倉）▽女子二百㍍平泳＝①小野双葉（磐女）三分五十五秒一（県高校新、大会新）②藤本ミツ子（四倉）③吉田嘉子（磐女）▽男子四百㍍自由型＝①古川勝栄（四倉）五分五十七秒五②渡辺修市（四倉）③根本広毅（磐城）▽男子五十㍍背泳＝①森山英昭（磐城）三分四十秒五②古谷友良（磐城）⑤四家武（小名浜）▽男子二百㍍平泳＝①菊田重男（磐城）三分一秒五（大会新）②佐久間大（内郷）④鈴木誠司（磐高）▽女子四百㍍メドレー＝①磐女（独泳）八分三十三秒六▽男子四百㍍メドレー＝①磐城＝五分十七秒八②四倉③小名浜。△男子二百㍍リレー＝①四倉＝二分十一秒〇②小名浜③磐城▽女子五十㍍自由型＝①賀沢洋子（四倉）一分十三秒六②古市理子（四倉）③財津美智子（磐女）▽男子二百㍍バタフライ＝①橋本邦宏（磐城）三分十二秒八②宮内英征（磐城）③吉田幸敏（小名浜）▽男子二百㍍自由型＝①安田千明（内郷）二分四十二秒五②吉川勝栄（四倉）③橋本紘（磐城）▽女子百米自由型＝①秋山節子（四倉）一分三十一秒五②吉田紀子（磐女）③財津美智子（磐女）▽女子五十㍍バタフライ＝①柳沼美亜子（独泳）一分十七秒〇。▽男子百㍍背泳＝①古谷友良（磐城）一分二十一秒五②渡辺勲（磐城）③四家武（小名浜）▽男子百㍍平泳＝①佐久間大（内郷）一分二十四秒二②鈴木誠司③酒井誠（小名浜）▽女子百㍍平泳＝①小野双葉（磐女）一分四十八秒五（県高校新、大会新）②藤本ミツ子（四倉）③吉田嘉子（磐女）▽女子四百㍍リレー＝①四倉七分十七秒二②磐女。▽男子百㍍自由型＝①安田千明（内郷）一分十秒二②橋本紘（磐城）③堀本初雄（四倉）▽男子百㍍バタフライ＝①橋本邦宏（磐城）一分十八秒五（大会新）②吉田（四倉）一分二十二秒五（大会新）▽女子二百㍍自由型＝①秋山節子（四倉）三分二十一秒〇②吉田紀子（磐女）▽女子五十㍍背泳＝①小湊百々子（四倉）四十五秒四②山田千代（磐女）③諸橋ユウ子（四倉）▽男子八百㍍リレー＝①四倉＝十一分四十三秒二②磐城。▽男子総合＝①磐城百二十三点②四倉七十二点③小名浜四十点④内郷三十一点▽女子総合＝①磐女八十点②四倉七十点。

写真は（上）女子二百メートル平泳決勝（中）男子総合優勝の磐高チーム（下）女子総合優勝の磐女チーム。

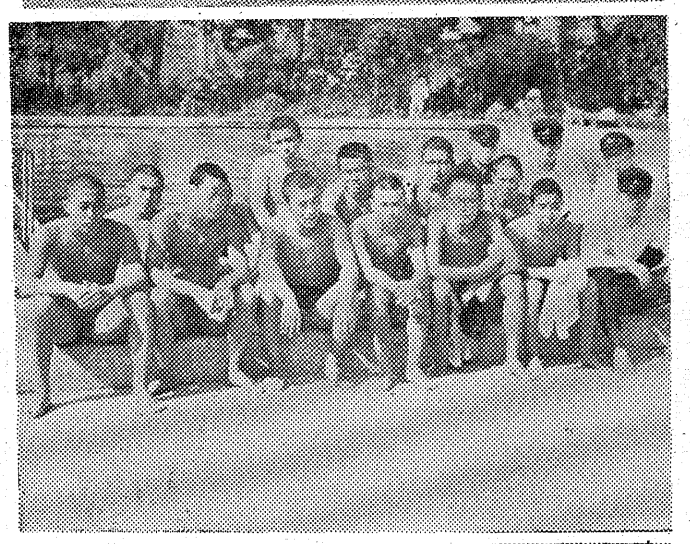

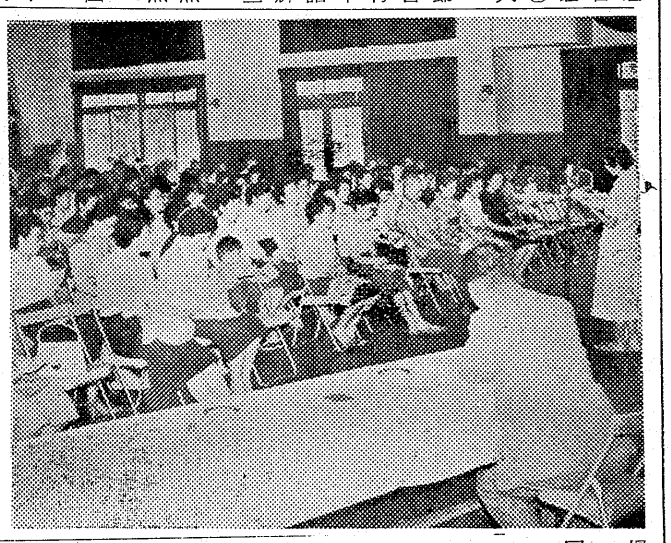

精神薄弱児を守ろう

きのう平一小で盛大に

平市手をつなぐ親の会主催の精神薄弱の医学について」全国精神薄児育成会理事仲野好雄氏の「知能のおくれた子供の幸福への道について」の講演があり参会者に多大の感銘を与えた。講演終了後議長団に千葉右近（平福祉事務所長）青木四郎（平児童相談所長）佐藤礼子（平手をつなぐ親の会長）の三氏を選出、次の通り宣言決議した。

さいきん急速に精神薄弱児の対策は進歩し教育保護の形は一応整ったのでありますがその人数に対し学校施設が余り少く恩恵に浴するものはわずかに二パーセントに過ぎません。成人の精薄者対策に至っては全くかえりみられないといっても過言ではありません。ために肉身殺人や親子心中など幾多の家庭悲劇をうみ犯罪売春などを続出しこれにつらなる全国一千万の血縁者は日夜苦脳のうちに伸吟し一日も早く綜合的な国家施策が打ちたてられんことを念願するものであります。この時にあたり私たち平市手をつなぐ親の会は精神薄弱児教育の育成振興大会を開催して次の通り関係機関に要望することを決議する。①平市精薄児中学部を速に設置する②平市精薄学校又は精薄アフターケアを誘致することを宣言する。

なお県教委石城出張所長から緊急動議として八月磐城市でひらかれる県PTA連合大会に石城地区として精薄学校を設立する件につき提案、満場一致可決された。

（写真は振興大会）

同会の運動目標次の通り

①平全市の実態調査を行うと共に児童鑑別制度を確立し、根本的綜合対策の推進を要望しましょう。②精薄治療の根本対策を探求しましょう。③精薄の発生予防のため。国家的施策を要望しましょう。④特殊教育の義務制は一日も速かに実現させるよう努力しましょう。⑤精神薄弱児の各種施設の絶対数を急速に増加すると共に重症患対策を推進するよう要望しましょう。⑥職業補導、就職の道を力強く開拓しましょう。⑦教護者、犯罪者の保護、矯正には精薄者の特性を考慮するよう要望しましょう。⑧学校にも施設にも入れない者の教育、保護指導を適切ならしめる施策の推進を要望しましょう。⑨担任教員や保護指導者養成のための専門の国立機関の拡充強化とこれが待遇向上の措置を要望しましょう。

現在平市には二千人の精薄児がいると推定されている。そのうち施設に入っているものはわずか数人平五小の藤の実学校に六人で複雑な事情から指導当局の目に入らないでいるのが大部分でこれらの人々に対する教育ならびに福祉対策は今日の社会政策のうちでは一番下積になっており社会の片すみにおいやられているといわれている。

お年玉ハガキの賞品をお早く

今年のお年玉ハガキの賞品受取期限は七月十九日までだが平郵便局に二十七日現在まで賞品を受取りに来た人は

▽特等一人▽一等一人▽二等一人▽三等二人▽四等五八〇人▽五等六六三六人である

平二中夏季指導

平二中PTAの夏期生活指導は七月一日からおよそ一週間にわたり行われる。これは各学年の教師が三班に分かれ十七の部落を訪問、生徒の父兄と話し合うもの

船引校で平二小参観

田村郡船引小学校PTA役員と教師五十名は二十八日平二小の学校施設状況を視察する。

ゆかたと洋衣装
山吉呉服店
平市四丁目　TEL2268

あなたのスタイルに夢を呼ぶ
流行の靴　実用の靴
平　ぎんざ
TEL2416　靴の吉田屋

麻雀
夏の夜の一刻を……
……皆様おそろいで
田町梅の湯前　一万

かのみ　ブヨをよせず
愛児安眠に　パパ　ママ
のお仕事を助ける
米国MGK特製　防虫剤
リペレント「テート」
代理店　あこう薬局
平市田町電2044

厚生　医療指定　病院
労災　保健指定　病院
肢体不自由者相談所
外科　整形外科　内科
理学診療科　呼吸器科
皮膚科　泌尿器科
小児科　レントゲン科
財団法人　竹林病院
院長　竹林貞吉
本院　平市三十米通り電四一三二
分院　平市役所前　電四一三三

いつも変らぬ
神戸牛専門の店
神戸特選霜降　肉のデパート
鎌倉ハム特約店　緑屋牛豚肉店
本店　平市一丁目　電一五三九
支店　平市中央通　電一七九四

タクシーのご用命は
（代）2175　2640
好間営業所は
5647
尼子タクシー
平市二丁目

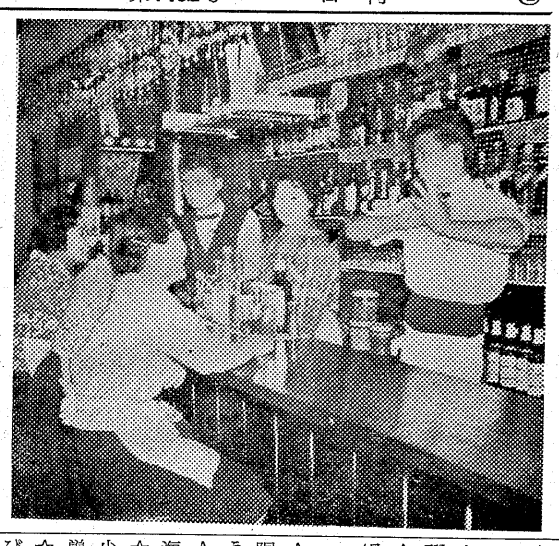

木の実

平白銀町

おちついた店、おちついたサービスは、中年の人たちの、ひいきをあつめている。マスターが酒のみだから飲みものもギンミしている。気軽に入って黙ってのんで、すっと出られる親しい感じの店。

今晩の映画

平市

☆ひかり座（二九日まで）不敵な爪（六・三一）危険な曲り角（八・三一）
☆世界館（七月七日まで）千代田城炎上（六・四三）次郎長富士（八・二六）
☆聚楽館（二九日まで）アパッチの猛襲（六・四〇）八十日間世界一周（七・四〇）
☆平館（三〇日まで）おヤエの身替り女中（六・〇五）暗黒の旅券（七・〇〇）東京の孤独（八・四六）
☆民劇（三〇日まで）恋愛自由型（六・二〇）血潮笛（七・三五）奴の拳銃は地獄だぜ（八・五七）
☆平新東宝（三〇日まで）あン時やどしや降り（七・〇六）絶唱（八・一二）
☆東映（三〇日まで）源義経（六・〇〇）姫君一刀流（七・二七）
素晴らしき娘たち（八・三〇）

内郷市

☆第二イワキ（三〇日まで）大菩薩峠　母のおもかげ　花形三銃士
☆綾映劇（三〇日まで）拳銃〇号　姐妃のお百　絞首台の下

常磐市

☆三函座（三〇日まで）講道館に陽は上る　晴れて今宵は　お早よう
☆中劇（三〇日まで）暗黒の旅券　海は狂っている　隠密変化
☆常磐座（三〇日まで）ゆうれい小判　無法街の野郎ども　くものの巣屋敷
☆湯本座（三〇日まで）狐と狸　びっくり大放送　稲尾物語

磐城市

☆小名浜国際（三〇日まで）狐と狸　氾濫
☆磐城座（三〇日まで）山と谷と雲　俺は淋しいんだ
☆金星座（三〇日まで）新婚列車　月見草　くらま天狗
☆小名浜東映（三〇日まで）独眼竜政宗　遊星王子二部　秘宝の行方

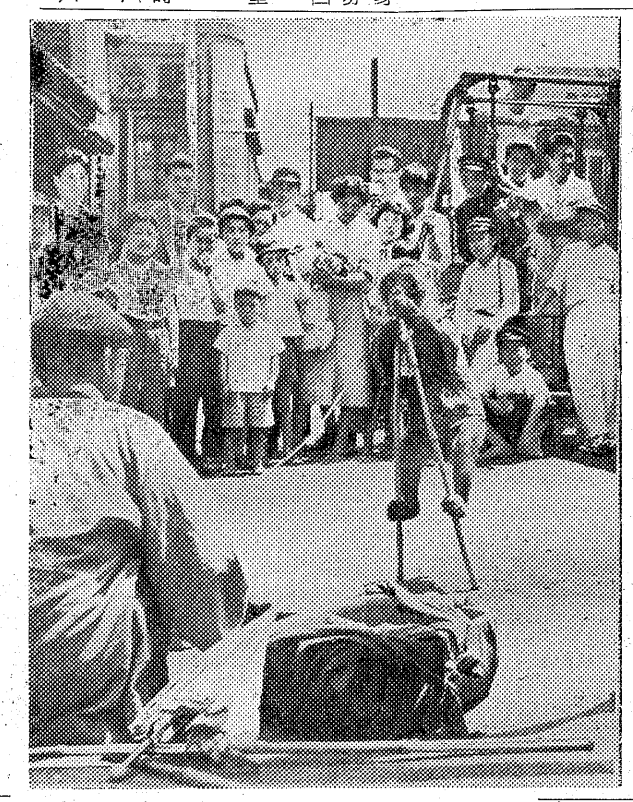

こぼれ松葉

石川映治

固く結んだ嬉しい門出ベルに仕合せのせてゆく
壁を向いてと恥らいながら湯もやの中に浮く影絵
一夜嵐のおののき晴れてコボレ松葉の深い仲
酒場に咲く娘に摘めない距離で盃かわすじれったさ
一杯呑めよと盃むけりや身の上はなす手風琴
酒という字が横ちょに誘う我慢できないノドが鳴る

おさるの三吉

「親の代からカリウドで……」という涙のセリフ、猿まわしのオッさんは、そこでおサルの三吉クンにハンカチをわたす。三吉クンはハンカチを目に当てないで、汗をふく。
「おい、涙の出る場面だよ。目をふきな」三吉クンは、こんどはハンカチを放ッてしまい、猿まわしのおッさんの耳に口をあてる。
「何？泣きたくないのに泣けるかって？」
そこで観衆はどッとバク笑。
（きのう遊園地で）

ラジオ案内

ラジオ福島

◇六・〇〇　チヨコラの童話
六・一〇　まぼろし探偵
六・三〇　フクちゃん
六・四五　音楽の小箱
六・五五　スポーツニュース
◇七・一〇　録音ニュース
七・一五　人情夜話「親馬鹿子馬鹿」
七・三〇　コロムビアアワー「コタンの小守唄」他
八・〇〇　コーラスアワー　映画音楽特集「スクーザミ」他
八・三〇　歌の祭典　コロムビアローズ　他
◇九・〇〇　フランキー劇場
九・三〇　丸万寄席風景
◇一〇・〇五　連続浪曲
一〇・一五　ガイドタイム
一〇・三〇　プロ球界週報
一〇・四五　夜の調べ「魅惑のワルツ」他
◇一一・〇五　時事解説
一一・一〇　夜の随想
一一・一五　ミッドナイトコンサート　ドボルザーク作曲交響曲第五番ホ短調新世界より

NHK

◇六・〇五　「ひげの生えたバイブ」
六・一五　一丁目一番地
六・四〇　スポーツだより
◇七・一五　録音ニュース
七・三〇　三つの歌　司会宮田輝　ピアノ天池真佐雄
◇八・〇一　お父さんはお人好し
八・三〇　私は誰でしょう
◇九・〇〇　きょうのニュース
九・一〇　ニュース解説　藤瀬五郎
九・三五　社会の窓「沖縄☆らきたこどもたち」
◇一〇・一〇　ドキュメンタリードラマ
一〇・三五　音楽の花束
◇一一・一〇　趣味の手帳「山頂の生活」
一一・三〇　世界をつなぐ
一一・四〇　夢のハーモニー

NHKテレビ

◇六・〇〇　漫画映画「写真おとわり」
六・〇七　アルプスの少女
六・三五　みんなの科学
◇七・一五　バス通り裏
七・三〇　私の秘密
◇八・〇〇　歌の広場　歌青木光一　他
八・三〇　お父さんの季節　楠トシエ　他
◇九・〇〇　現代人間模様
九・三〇　生活の知恵「顔」
◇一〇・一五　海外ニュース
一〇・二〇　ニュースの焦点
一〇・三五演芸百選　浪曲

初夏の装い……
エレガントな
ハット！
帽子の
エンドー
平市二丁目　TEL3082

酒
久松

カバンは
福山
平2
電二三二七

家庭的なサービスで
ご好評を頂いてます
旅館
よしゐ
平市田町
TEL2282・2670

冷蔵庫　ハイ張
スダレ等豊富陳列中
国鉄
電々公社
平指定商　の店
勉強で評判の
丸萬家具店
平市四丁目　電二八五六
工場　平市白銀町三

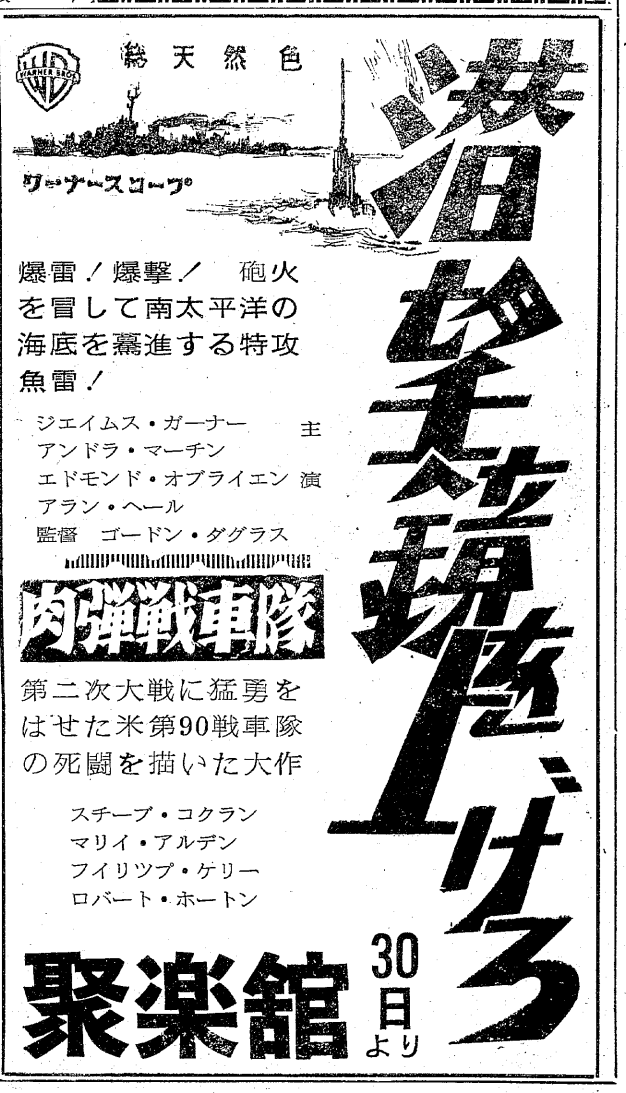

総天然色
決死隊
全速力
爆雷！爆撃！　砲火を冒して南太平洋の海底を驀進する特攻魚雷！
ジエイムス・ガーナー　主
アンドラ・マーチン
エドモンド・オブライエン　演
アラン・ヘール
監督　ゴードン・ダグラス
肉弾戦車隊
第二次大戦に猛勇をはせた米第90戦車隊の死闘を描いた大作
スチーブ・コクラン
マリイ・アルデン
フイリツプ・ケリー
ロバート・ホートン
聚楽館　30日より