夕刊ふくしま

第1715号
第三種郵便物認可
三和新報
改題
日刊・日曜を除く

5月14日
（土曜日）

発行所
平市白銀町50
電話 3053
5644

購読料 1カ月100円

天気予報
【今晩】南東の風雨
【明日】西よりの風曇がち
【海上】風波高い

東京堂のチョコまん
平・平電・泉店・支店・出張所

あす諏訪神社の例大祭

磐城

明十五日は磐城市小名浜、諏訪神社（小名川年雄宮司）大漁満作祈願の例大祭が行なわれる。今年は新造された百三十貫の大神輿と子供神輿二台、区内子供会のタル神輿十六台が賑やかに市内をねり歩き例年より盛大に催されることになつた。

マグロはえなわ漁業実習も

小名浜水産高

福島丸が第一次航海に

磐城市の県立小名浜水産高校の実習船福島丸（二百二十トン）は三十四年実習の全スケジュールを終え、日本鋼管清水造船所で工費四百万円を投じ外装整備を行なつてたが、このほどようやく完工十二日小名浜港に回航、いよいよ三十五年度第一次実習航海の壮途につく。福島丸はこんどの改装でブリッジ全体のとりかえを行なつた三十五年実習計画は年度内に四次航海を行なう。

まず第一次航海は相田和夫船長ら二十二人の漁船員のほか同校から鈴木克巳教諭と漁業科実習生十七人（専攻科九、本科八）が乗組み十四日ごろ小名浜を出港、いつたん神奈川県三崎港に寄つたあと十八日ごろオーストラリア東方のサンゴ海マグロ漁場に向かい約二カ月間の予定でマグロはえなわ漁業の実習を行なう。また第二次航海は第一次と同じくサンゴ海、第三次はミンドウエー海域、第四次はインド洋といずれもマグロはえなわ漁業実習を計画しており本年度にはマグロ類三百トン、二千八百万円をかねることになつている。

なお福島丸は水産庁のマグロ類資源調査に協力して漁体、生殖巣、稚魚などの調査と水深五百㍍下の水温測定を定期的に行なつて結果をまとめ、水産庁に報告する業務

内郷草野署長勇退

福島総合職業訓練所

内郷分所長に内定

去る三月の異動でほぼ内定していた内郷署長草野角治警視宝三の退職が十三日正式に決まつた。このため県警本部ではこれに伴う小規模の人事異動を二両日中に発令する。

内郷署長の後任はいま金堀本部長、豊蔵警務課長の間で慎重にねられているが、一カ月半前に幹部クラスを動かしたばかりなので、ごく小範囲にとどめたい考えで、三十二年四月異動組の白石忠会津高田署長、丹治三郎浪江署長か鈴木豊二飯坂署長らのいずれかとみられる。

その後がまの新署長には県警捜査一課次席の藤田恒雄警視が発令される模様。捜査一課次席の後任は七月の異動まで当分空席のままおかれる公算が強い。

退職が決まつた草野氏は来る九月に発足する福島総合職業訓練所内郷分所長になり、石炭離職者関係の仕事を行なうもので十六日付で発令される。

落盤事故で採炭夫即死

菊多炭鉱

十三日午後二時三十分ごろ石城郡遠野町滝字島回地内にある菊多炭鉱菊多坑で採炭夫秋山勝美さん（三九）が採炭作業中突然落盤が起きたため秋山さんはあつという間に岩石の下敷となつて即死した。詳しい状況についてはいま平鉱山保安監督部で調べている。

高校野球大会の組合せ決る

第十二回春季県下高校野球大会は二十一、二の両日常磐市浅貝球場で開かれるが、十三日平工高でその組合せ抽選会が行なわれ次の通り決まつた。

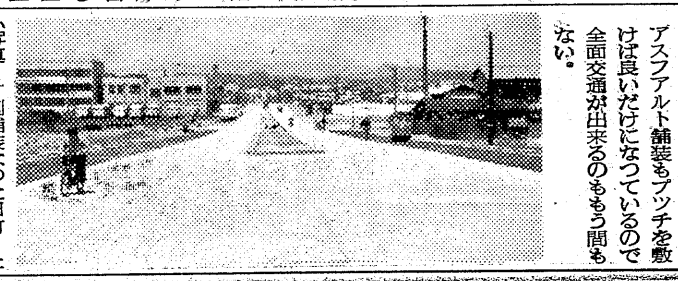

田町・上荒川線市道舗装片側完成平

工費九百十八万円で平市磐城土建が請負い昨年十二月十七日から工事を続けてきた平市菱川町地内の市道田町・上荒川線舗装工事の片側がこのほど完成、大型小型の自動車が快適な速度で通行している同道路は駅前三十㍍道路から直線に谷川瀬山を通り磐城市と直結する市道で、これまではでこぼこだらけの悪路のうえ雨の日などは泥んこ状態となり自動車の通行さえもおぼつかない有様だつたので市民から舗装を早くの要望が高かつた。残る外側半分のアスファルト舗装もブツチを敷けば良いだけになつているので全面交通が出来るのももう間もない。

【写真＝片側舗装なつた田町・上荒川線市道】

都市対抗を目指す 常磐のホープ

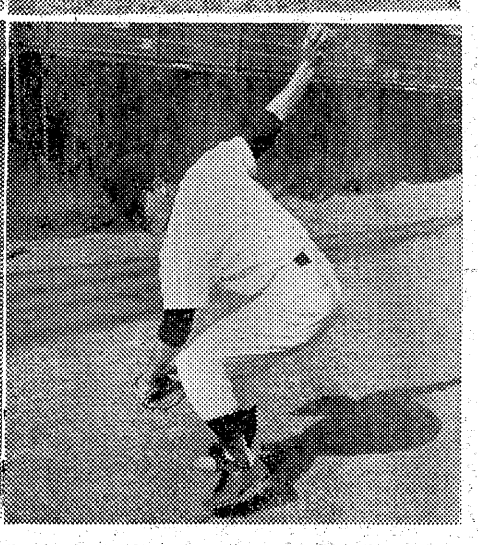

大谷石 五・一四 井上

写真説明

夏の東京名物の一つである都市対抗野球ももう間もなくやつてくる地元常磐炭鉱野球部では今年こそ黒獅子旗を手に晴れの後楽園進出を合言葉として東北予選に備え真剣な練習を重ねている。昨年日鉱に参加し後楽園で眼のさめるような逆転打をたたき出し久慈賞に輝えた出沢監督をリーダーに、ますます円熟味を増した萱原、佐々木南それに出沢のクリンアップトリオはどこから打つても得点に結びつく確実さがましてきた。進況著るしい佐々木や若手から注目される打撃を身につけてきた高須、広田などが力強い投手陣には近来まれす安定した投球ぶりを見せる近藤を軸に鈴木、田中。捕手には老巧な小野寺と今年の常磐は一本シンの通つた強さがあるので地元の期待を裏切らない活躍を見せるだろう。

【写真＝（上右）右から萱原、出沢、南の三選手（上左）佐々木選手（中右）エース近藤投手（中左）小野寺補手】

おしゃれの第一歩
ファンデーション

下着だからとおろそかにしてはいけません。下着こそ大切なおしやれのポイントです。

スリツプ、ペチコート、ブラジヤー
キヤミソル、パンテー、フレヤパンテー・パニエ、ガードル
各種取揃え！

服装の店
盛高屋
平市三丁目 電3608

五月十五日例大祭
大漁満作祈願
磐城市小名浜
諏訪神社
宮司 小名川年雄
禰宜 厨川秀雄
総代長 小浜長太郎
世話人代表 小野作太郎
磐城市小名浜諏訪町電二六五六

旅情をさそう プレゼント！
風薫る五月の空は戸外の季節楽しい旅行もこの時期で旅の装いは軽快で着やすい服の用意は誰れもしますが日やけ肌荒れを防ぐことを怠ります旅装をとき、お化粧をした気分は一層の旅情をさそいます。
～抽選券呈～
• 資生堂化粧品を300円お買上げごとに一枚
• 資生堂美容師来店
5月18、19、20日（三日間）

SANKO
三幸
平市三丁目角 電4931～3

祝 開店三周年記念
現代日本画大展覧会
出品作家 山口蓬春 堂本印象 寺島紫明 望月春江 他二百点
ところ 平商工会議所
日時 五月十五、十六日午前八時―午後六時
主催 平市一丁目 小松漆器店
後援 いわき民報社 美術展望社

日刊　第1715号　夕刊ふくしま　三種郵便物認可　昭和35年5月14日（土曜日）

今晩のラジオ番組

750 800 850 900 950 1000 1100 1200 1300

RFC ラジオ福島

6・00 お話玉手箱▽まぼろし探偵 378回
30 夕のコーラス▽音楽の小箱
55 スポーツニュース
7・15 花春アワー 落語（鈴ケ森）三遊亭歌奴
30 ハイウエイダイヤル
8・00 花形歌手歌う遊覧船（水上ドライブ）他
30 今週の歌謡ベストテン
9・00 浪曲玉手箱（川島芳子）⑧形見の小袖 口演天津羽衣
30 犯人を挙げろ（第三検問所）後編 武藤英司他
10・05 連続浪曲（剣鬼平手造酒）⑳口演玉川次郎
30 連続ドラマ（夜光虫）司葉子 春日俊二他
11・05 銭形平次捕物百話 ⑤
20 ▽中国風流噺
25 ダイヤモンドアワー ▽RFC便り

NHK 第一

6・05 こどもの時間 こども劇場 ①（太鼓屋さん）②（左近右近）
45 リンゴ村日記
7・15 ニュース・ハイライト スポーツだより
30 土曜の夜のおくりもの
8・00 ▽陽気な休憩室（何時でも希望を）市川猿之助他
30
9・10 ニュース解説
20 演芸独演会 人情ばなし（お若・伊之助）円生
50 ラジオ喫煙室
10・10 劇（市井事雑記）
11・10 きようの問題
20 きようの終りに①海外だより②趣味の手帳

NHK T・V ④

6・00 ぴつくりスコープ（相撲のまき）三国一郎他
25 ホームラン教室 高垣葵作 小柳徹他
7・00 ニュース
15 バス通り裏 須藤出穂作
30 TV映画 ハイヴエイ・パトロール
8・00 プロ野球実況 甲子園球場 阪神対巨人 水越アナ 解説小西得郎 プロ野球早終の場合 短編映画 落語 中止の場合 短編映画 他
10・00 きようのニュース
20 大相撲今日の好取組6日目
25 海外ニュース
30 ニュースの焦点 平沢
45 こんにやく談義
11・15 NHKだより ▽天気予報

写真クイズ　これは何でしょう

昨日の答＝油さし

磐城署で防犯ポスター配布

磐城署（伊藤署長）防犯課では十三日午後五時ごろから市内の各映画館、タクシー会社、飲食店などにポスター二千枚を配布して夏の防犯にたいする市民の積極的、協力を依頼することになつた。

バーテンダー協会平班で役員会

日本バーテンダー協会平班（神谷光一郎班長）では十六日午後一時から平市三田小路レストランバール二階ホールに本部渉外部長を迎え新役員の顔合せと本年度事業計画の役員会を開く。

常磐交通音楽部が養老園を慰問 平

平市菱川町常磐交通自動車株式会社の音楽部（西牧豫部長、部員男女二十二名）では十五日午後二時から業務に差支えない部員十五名が同市上荒川の平養老園に収容されをている老人を慰めるため民踊主とした楽団演奏慰問を行う。

きようの歴史

★第五十四次IOC総会、東京で開催。（昭和三十三年）
★日米繊維協定調印。（昭和二十九年）
★湯川秀樹博士ら物理学者二十五人「ゲツチンゲン宣言」支持を声明。（昭和三十二年）
★米画壇で活躍した画家国吉康雄死去。（昭和二十八年）

映画ニュース

★平市中央通り日光旅館隣に「日光食堂」が十六日開店
★平市三夜東映では十八日から上映の白蛇伝、雪之丞変化に親子券を一〇〇円に割引き、入場者全員（早朝、夜間割引きを除く）はアイスクリームをサービスする。
★平市新川町、糠沢商店では英文邦文タイピスト養成所をこのほど開業した。
★平市銀座通りあるがでは五月人形店内飾付け特売中。
★平市平和通り、常磐商事KKでは女子集金人（自転車にのれる方）を募集中。

今晩の映画

★平館（17日まで）海の恋人たち（六・二〇）バナナ（七・二〇）
★世界館（17日まで）渡り鳥いつまた帰る（九・〇五）
★平新東宝（24日まで）東洋の旅（七・二八）かけすの結婚（七・四〇）性と人間（八・四三）
★東映（17日まで）消えた密航船（六・四一）地獄の花道（八・一一）
★三夜東映（17日まで）ふり袖ざくら（六・三三）お坊主天狗（七・四〇）百万両五十三次（九・一三）
★東宝民劇（17日まで）太平洋の嵐（六・四〇）新、三等重役（八・五三）
★聚楽館（16日まで）戦雲（六・〇〇）奇蹟（八・二五）
★ひかり座（16日まで）情報は俺がもらつた（六・一〇）香港定期船（八・一五）

磐城市小名浜

★東映（17日まで）白い崖 秘密 孔雀城の花嫁
★第二東映（17日まで）鳴門飛脚 殴りつける十代 赤城の子守唄
★金星座（17日まで）まぼろし探偵・地底人襲来 新二等兵物語・敵中横断の巻 紺碧の空遠く
★銀星座（13日まで）地獄で握手しろ 拳銃が支配する 私の体に悪魔がいる
★国際（17日まで）明日から大人だ 嵐を呼ぶ楽団 濡れ髪喧嘩旅
★磐城座（17日まで）影を捨てた男 銃声に浮かぶ顔 邪魔者は消せ

カクテルコーナー 32

容器

カクテル、グラス

名前のとおりカクテルと呼ばれる各種の混成飲料に使われ主にショート、ドリンクスがこのグラスを使用します、あまり傾けなくても飲めるように作られている足付のグラスです。

JBA平班

佛具 平市新川町 橋本屋

きみの名はクールソックス
暑いとき靴のなかで足がムレるのは不愉快なものですが、その名もクール（涼しい）という前が網（アミ）になつた 靴下が大人気！
紳士クールソックス四百円―五百円
女学生用イニシアルソックス一三〇円（二階）
風薫る五月の化粧品
資生堂ドルツクス乳液 四〇〇円
〃スペシャル口紅 一〇〇〇円
〃ジヤンパトウ香水 二五〇〇円
（二階）
越藤 平市

休日のお知らせ
五月十七日十八日両日、従業員慰労のため誠に勝手ながら休ませて戴きますから予めお知らせ申上げます
平駅前 六段本舗 平凡 電二五〇九

不動産売買仲介評価 貸間斡旋
公認 平宅地建物取引所
平市才槌小路踏切際色川材木間内 電 2361

内科・循環器科
佐藤内科
院長 佐藤 誠
平市松カ岡公園入口 電4871

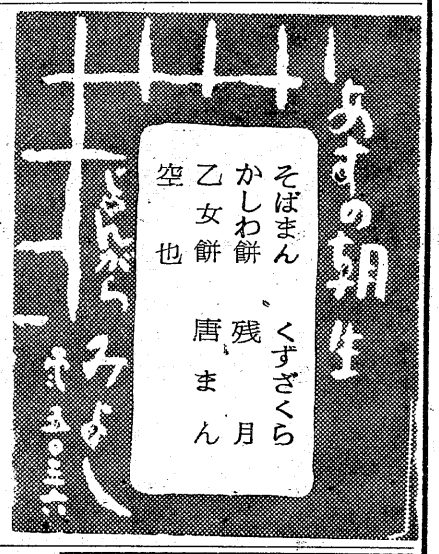

愛鳥週間
5月10日―16日
幸せを運んでくれる小鳥を！
洋鳥・和鳥・カスミ網・籠 飼料・器具類一式
武藤玩具店 小鳥部
磐城市本町 電二九四
小鳥は家庭のマスコット
洋鳥・和鳥・餌器具一式 ヒナの飼育指導
長谷川小鳥店
磐城市上横町 電（呼）三六六七

五月人形 鯉のぼり 陳列特売
太丸屋
平市三丁目電一〇一三・三〇一三

栄 綜合衣料卸・小売
子供カヤ特売
・六角格子織A 300円
・六角X骨 450円
・六角十本骨 550円
・六角格子織B 750円
日本工業規格（JIS）指定品
優雅堅牢な製品をお奨めします
株式会社 小野栄
平市TEL2515