夕刊ふくしま

第1721号　第三種郵便物認可　三和新報　改題　日刊・日曜を除く

5月21日（土曜日）

発行所　平市白銀町50　電話　3053　5644

講読料　1カ月　100円

天気予報

〔今晩〕北よりの風はじめ曇でのち晴たり曇ったり
〔明日〕西よりの風晴ときどき曇
〔海上〕今日、明日とも多少風波がある程度だが、きようはまだ見通しが悪い。

磐城でこん睡強盗捕る

魚屋装い愛人と間借り暮し

「豚を世話する」と料理屋に誘い睡眠薬を飲ませて所持金を奪っていた強盗が磐城市で逮捕された。去月十六日に福島、十七日には栃木、二十三日には神奈川に現われ昨年夏から関東、東北一円にかけ二十一件、約百万円（うち未遂十二件）の犯行を働いていた。手口は食肉業者や家畜業者をたずね「ブタを東京に送るが、途中で数頭を市価の半値で譲ってもよい」ともちかけ、その場では取り引きせず「取り引きは現物を見たうえで……」と信用させ、現金を用意させて翌日近くの駅などで待ち合わせ「トラックの到着が遅れているから、ちよつと食事をしよう」などと言葉巧みに料理屋か飲食店の奥座敷に連れ込んでいた。ここで胃の薬などといつわつて白い錠剤の睡眠薬を酒にまぜて飲ませ所持金や腕時計などを奪っていたものである。

この男は磐城市花畑三三の一自称田中明(三九)で、埼玉県警の長谷部刑事調査官、同捜査一課森警部補ら一行三名が二十日朝磐城署をおとずれ磐城署の協力をえて二十日午後一時ごろ田中宅を襲い、田中を逮捕するとともに家宅捜索を行ない、警察庁手配とそつくりの時計などを押収した。

田中は昨年の十月ごろから現在の花畑に居をかまえ、内妻竹村略子さん(三)と暮らしていたが近所の人の話ではあまり近所づき合いもせず、昼間さつぱり出歩かず、夜七時ごろ出歩いてなにをしているかわからないので気味悪がられていたという。田中は磐城市に来たときはいままで船乗りをやつていたが、こんど魚屋をやると新しいダットサンなどを買い込んでいた。

森警部補らの話によると、検挙の端緒は去る四月なかばころ東京の東両国駅でダットサンを買つた男が指名手配中のこん睡強盗のモンタージュ写真に似ていたこと、さらに田中が友人に送つた手紙の筆跡などから田中をこん睡強盗の犯人と断定、行方を捜していたところ磐城市に潜伏していることがわかつたものである。

田中の犯行の場所は千葉、栃木、神奈川、福島、埼玉と転々とかわつているが、その土地に応じた話題に非常に詳しく、言葉のなまりも東北弁、千葉弁、栃木弁などを使い分け、自分の住所氏名も白河市西郷新田八五田所新八、長野県上田市沼辺大塚小杉利一郎、山形県置賜郡山野瀬村山田畜産山田文雄などを名乗つていた。

埼玉県警長谷部刑事調査官ら一行は田中を同日正午過ぎから夕方まで一応調べたあと、同日午後五時五十三分泉駅発常磐線上り準急「ときわ」で身柄を埼玉県警に移した。

好間の七人組　余罪ぞくぞく

平署ではさきに石城郡好間村の失対現場で監督を脅し、賃金をただとりしていた石城郡好間村北好間三反田四二砂利採取業富沢憲雄(三)ら七名を逮捕、余罪を追及していたが、二十日暴行、恐かつ、詐欺、盗みなど四十三件二万一千六百三十一円相当の余罪を働いていたことがわかつた。

逮捕されたのは石城郡好間村北好間三反田四二富沢憲雄(三)同土工富沢周治(二九)同土工大内義郎(三四)同四二砂利採取業小松崎孝二郎(三四)同村雑木平一土工宗形勝(三三)同村猿之鼻一土工手塚利光(三二)同村字井田木沢一三土工西田一男(三四)＝任意取調べ中＝の七名で、周治と西田は共謀して金をとる目的で去る一月八日午後七時ごろ同村雑木平九砂利採取業鈴木正美さん(三九)方で家族に対し「小金を持つていると思つてのさばるな」と脅迫し酒代として二千円をとつたほか七名で四十三件の余罪を働いていたもの。

判決前に首つり自殺

石城郡遠野町の実弟殺し

二十日午前十時半ごろ石城郡遠野町根岸農櫛田庄司さん(三七)が自宅の納屋で首つり自殺しているのを家人が発見、勿来署に届け出た。

調べによると櫛田さんは昨年十一月十四日午後二時ごろ自宅で酒くせの悪い実弟友光さん(当時二十九才)と口論、ピンでなしぐり殺してしまつた。

この実弟殺人に対し福島地裁平支部では今月十六日に懲役八年を求刑、この二十六日に判決を言い渡すことになつていたが、保釈されてからはたえず死にたいといつていたものでこれを苦にしたものら しい。

延長11回で保原勝つ

常磐　選抜高校野球大会開く

昨夜来の雨もきようはからりと晴れあがり心配された天気も曇でまずまずのきよう二十一日とあすは常磐市浅貝球場で第十二回春季県下高校選抜野球大会が華々しく繰り広げられることになつた。

きようの試合開始に先立ちきのうは開会式と前夜祭が午後四時から常磐市湯本公民館で盛大に行なわれた。各地区の予選を勝抜いた保原高、須賀川高、会津工、東北工、双葉高それに地元代表の磐高、平工、内郷高の八チームが磐高のブラスバンドのリードで国家斉唱、前年度優勝チーム会津高（会工代行）から優勝旗、優勝杯返還のち安井大会会長が挨拶、知事代理馬目県石城事務所長、磯野常磐市長らが来賓として祝辞をおくつた。

このあと海野大会審判長から試合上の注意があり石綿会工主将が選手宣誓を行い開会式を終了した。

前夜祭では保原高をトップに各校ナインがステージに立ちエールを交換、大会での健闘を誓つた。アトラクションには常磐炭鉱コールブラザースの楽団演奏同湯本鉱 主婦連合 会員による「常磐炭鉱節」「じゃんがらぼやし」などの郷土民謡踊りが披露されて遠来の健児たちを慰安激励した。

きようは今朝から無風で絶好の野球日よりとあつて球場には早くから続々と観客がつめかけたが昨日の雨でグランドはすつかり軟弱となつていたため、大会委員会ではガソリンをまいて火をはなつなど球場整備に努力を続けたが試合開始が予定より一時間も遅れてしまい午前九時四十分ようやく磯野常磐市長の手から真白な硬球が投げられて第一戦保原高対双葉高の熱戦の幕が切つておとされた。第一試合は延長十一回のすえ五対三で保原高が第一戦をかざつた。

なお続いて第二試合は内郷高対須賀川高、第三試合が会工対磐高、第四試合が平工対東北工の各試合が行われた。

常磐炭鉱生協の中野氏がキ島生協へ

常磐市湯本、常磐炭鉱生活協同組合嘱託員中野晴次郎氏(六二)は鉱山生活協同組合連合会の依頼により佐賀県杵島郡大町にある杵島炭鉱の生協設立指導員として六月より勤務することになつた。

杵島炭鉱では労使協同で生活協同組合を設立することになつたが、適当な指導員がいないので鉱山生活連合会に対して指導員の派遣をもとめていたが、連合会では常磐炭鉱にその人物を選んでほしいと依頼してきたので中野氏が適任者として選ばれた。

パンフレット　で飼育法を紹介

平　沼之内養豚組合が買上者に

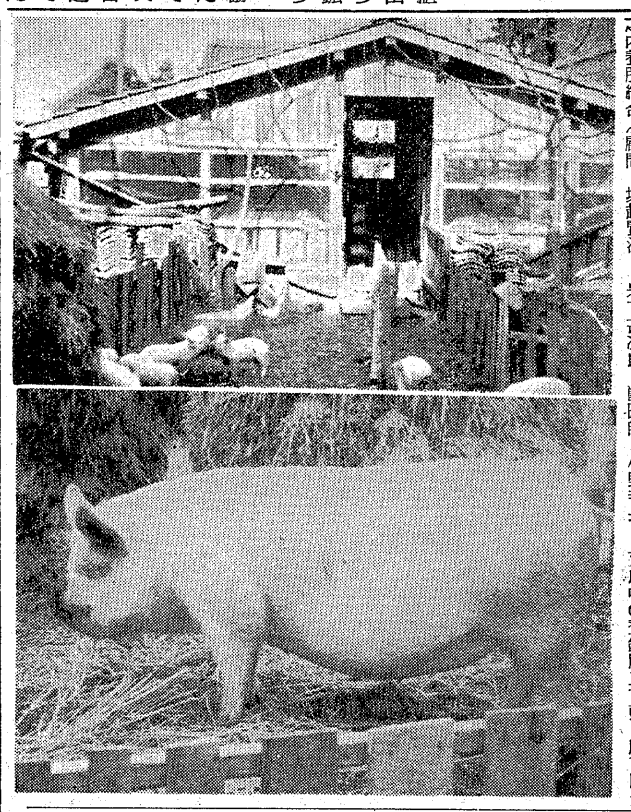

日本種豚登録協会福島県支部、沼之内養豚組合（顧問＝堀越賢治、組会長＝鈴木重四郎、副組合長＝岩下茂次郎、獣医師＝小野寺昂、会計＝高橋誠＝平市沼之内＝では育成中の登録豚二百頭、肥育豚七百頭をもち仔豚月百頭を越える生産量で県内外から広く注文を受けているが、買上げの手引として「ヨークシャー」という小冊子を発行、内容を紹介すると共に次のようなサービスを行つている。

▽注文の時に予め希望豚の条件（登記肉用仔豚）予定日、輸送委託、現地に出向くなど申込めば即刻現地の状況を回答し案内する。

▽候補豚として希望する仔豚を買えるよう血統、産地の状況、親豚、兄妹豚、授乳の有様などを実際に見てもらうために努力する。

▽代金は注文と同時に契約金を若干もらい残額は仔豚出荷の時に精算する。

▽引渡しは生産者庭先又は発駅で取引となつているが組合に委託された場合は一切の責任をとる。

〔写真＝沼之内養豚組合の豚舎（上）と種豚（下）〕

洋服類一三四点贈る

平の盛高屋が生活困窮者に

平市三丁目盛高屋が四月二十三日から五月十五日までの期間、新しい洋服を買う場合に古物洋服類を三千五百円に引取りその金額だけ新しい洋服から値引きするという新企画による紳士服売出しを実施好評を得たが、引取つて補修した古物洋服類百三十四点（二十万円相当）を二十日午後二時同商店常務、会田都清氏が平市福祉事務所に持参「生活困窮者にあげて下さい」と係員に手渡した。

同事務所ではこの贈物に大喜び早速身体障害者、アフタケヤー施設入所者および福祉施設に入っている人たちに配ることになつた。

〔写真＝福祉事務所に贈つた洋服類と会田常務（左）〕

……大型バスとタクシーの中間をゆく……

新しく登場した16人乗り　マイクロ・バス

観光に・ご送迎に・レクリエーションにご用命をお待ち申上げます

長距離も快適
近距離に便利

平より湯本温泉まで片道　¥1840円
平より水石山まで片道　¥3100円
片浜めぐり
一日（8時間）¥6400円
半日コース　〃　4600円

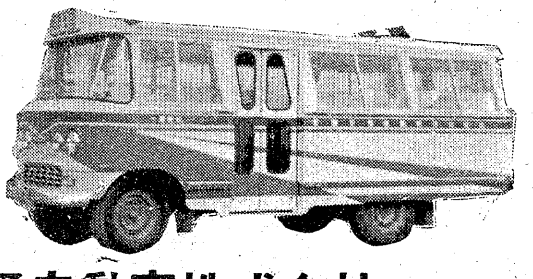

常磐交通自動車株式会社
本社　電(代)3121　観光課　電5547

売出し盛況
終了御礼

今般の盛高屋新企画紳士服売出し（四月二十三日より五月十五日まで）にはお客様多数の御支援により盛況裡に終了致しました事を有難く哀心より厚く御礼申上げます
お客さま各位の暖かい贈りものを昨日二十日、市の福祉事務所を通し困窮者にお贈り致しました。
よろしく今後共お引立の程伏してお願い申し上げます

店主敬白

服装の店　盛高屋
平市三丁目　電三六〇八

きょうの歴史

★昭和二十六年以来四度も流産になった売春防止法成立。（昭和三十一年）
★米国、ビキニで初の水爆投下実験に成功。（一九五六年）
★日本政府に帝国の文字使用禁止を指令。（昭和二十二年）
★世界的な細菌学者野口英世、西アフリカで死去。（昭和三年）
★米のリンドバーグ大尉、ニューヨーク・パリ間無着陸飛行（大西洋横断）に成功。（一九二七年）
★京都でわが国初めての公立小学校できる。（明治二年）

市内ニュース

★平市中央通り日光旅館隣に「日光食堂」が十六日開店
★平市三夜東映では十八日から上映の白蛇伝、雪之丞変化に親子券を一〇〇円に割引き、入場者全員（早朝、夜間割引きを除く）はアイスクリームをサービスする。

今晩の映画

★平館（24日まで）名作のふるさと（六・一五）紺碧の空遠く（六・四〇）銀嶺の王者（八・二五）
★世界館（21日まで）襲われた手術室（六・五七）ぽんち（八・一九）
★平新東宝（24日まで）富士の見える国（六・五六）荷車の歌（七・四二）
★東宝民劇（24日まで）太平洋の嵐（六・四〇）新、三等重役（八・五三）
★東映（24日まで）紅鶴屋敷（五・四七）さいころ無宿（七・一二）大空の無法者（八・二七）
★三夜東映（24日まで）白蛇伝（六・三〇）七つの弾丸（七・四八）雪之丞変化（九・一五）
★聚楽館（23日まで）わたしのお医者さま（六・三〇）ニューヨークの王様（八・二五）
★ひかり座（23日まで）赤い崖（六・四六）青い女馬（八・四一）
★国際（24まで）磐城市小名浜ああ特別攻撃隊　虹之助乱れ刃
★磐城座（24日まで）花嫁部長NO・1　渡り鳥いつまた帰る　白い閣光
★東映（24日まで）地獄の花道　呪われた顔　江戸子判官と振袖小僧
★金星座（21日まで）三人の女強盗　思春の波紋　将軍をめぐる愛妾絵巻
★銀星座（24日まで）闇に響く声　大進軍　モホーク討伐隊
★第二東映（24日まで）南蛮の決斗完結　蛇神魔殿くれない権八

今晩のラジオ番組

RFC ラジオ福島

6・00 お話玉手箱（杜子春）⑥
10 まぼろし探偵　384回
30 夕のコーラス　マヒナスターズ　▽音楽の小箱
7・10 録音ニュース
7・15 花春アワー　落語（忘れ薬）米丸
30 ハイウエイダイヤル
8・00 花形歌手歌う遊覧船（夜霧に濡えたチヤコ）
30 今週の歌謡ベストテン
9・00 浪曲玉手箱　（乃木希典）　前編　松平国十郎
30 犯人を挙げろ　（血液型の秘密）　前編武藤英司
10・05 連続浪曲　（遠山桜）⑦　口演東家浦太郎
30 連続ドラマ（夜光虫）22　作北条誠　小池朝雄
11・05 銭形平次捕物百話　⑥
20 ▽中国風流噺　梅女　⑥
25 ダイヤモンドアワー
55 RFC便り

NHK 第一

6・05 こどもの時間　①豆行司　②連続劇（右近左近）語り手　池田忠夫
45 りんご村日記
7・10 天気予報
30 土曜の夜のおくりもの　陽気な休憩室　（海に働く人々）～東京と静岡県焼津市を結んで
8・30 とんち教室　石黒敬七　小川哲夫ほか
9・08 ニユース解説　村田
20 演芸独演会　浪曲
10・10 放送劇（春泥尼抄）岩崎加根子　土佐林道子
11・10 きょうの問題
20 きょうの終りに①海外だより②趣味の手帳③ちよつと一言

NHK T・V ④

6・00 びつくりスコープ
25 ホームラン教室
7・00 ニユース
15 バス通り裏　筒井敬介作
30 プロ野球実況（中日球場から）（中日対阪神）鈴木アナ　解説　加藤進　野球早終の場合　（9・24）短編映画（エジプトとナイル河）　（9・40）落語　さんま芝居　三遊亭円歌　野球のない時7・30　劇映画（今は真夜中ですシユバイツアー博士）
10・00 きょうのニユース
20 大相撲今日の好取組十四日目◇海外ニユース
30 ニユースの焦点
45 こんにやく談義
11・05 自然のアルバム

カメラのデパート
10ヶ月払いで！
株式会社 田中
5,500～10,000円
10,000～15,000
15,000～20,000
20,000円以上各種
平市駅前
TEL 5024

カクテルコーナー 38
容器　フロート
浮かべるという意味無酒精の飲料に蒸溜酒（ブランデー、ウイスキー）またはブドー酒を混ぜらないように浮かした飲料です。尚カクテルを調合する場合、上に浮かすことをフロートするともいつてます
JBA平班

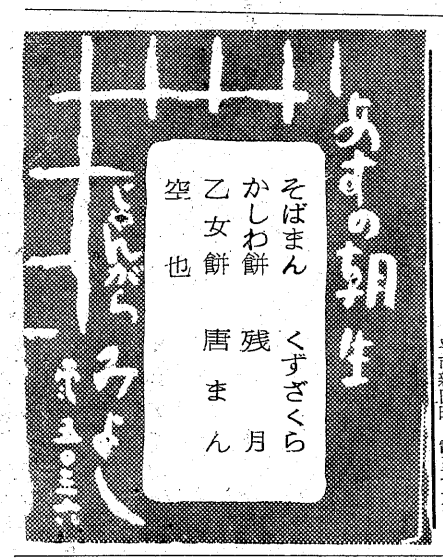

お酒　久松
平市新田町　電三七九一

内科・循環器科
佐藤内科
院長　佐藤誠
平市松カ岡公園入口　電4871

ベビー記録
カメラ　富士商会
平駅前　電四七四四

流行だけがおしやれにあらず
いまはやつている古代模様のブラウスはハイキングには絶好ですが安くてしかも必ずマツチするのは白。それに永遠の流行、水玉です
越
絽綿水玉ブラウス　五〇〇円
ウール地半袖ブラウス　一六〇〇円（四階）
ほぼ半額市
ベビー用品（うぶ着など）市価半額
トリコットスリップ〃
テトロン写真プリントブラウス〃（三階）
平市　藤越

栄　綜合衣料卸・小売
・農村の皆さまご苦労さま
田植用手拭奉仕！
反　200円
株式会社　小野栄
平市TEL2515

五月の空に鯉のぼり
紺碧の空高くコイのぼりが吹き流しと風に泳ぐさまは、日本独得の情緒です。節句とはチマキや柏葉もちを作り、お子様の健康と喜びを祝うもの、亦かくべつです、お子様にはゼヒ良いおもちやを贈物にして下さい
ビニール玩具……50円より
水選びセツト……50円より
動力玩具……50円より
ツミ木玩具……95円より
玩具楽器……200円より
SANKO　三幸
平市三丁目角　電4931～3

この店がこの春のトップモードです
靴の　吉屋
平、ぎんざ