夕刊ふくしま

第1697号　第三種郵便物認可　三和新報　改題　日刊・日曜を除く

4月20日（水曜日）　購読料 1カ月100円

発行所 平市白銀町50 電話 3053 5644

天気予報

（風雨注意予報発令中）
【今晩】東よりの風雨、遅くなつて強雨
【明日】北西の風曇のち俄雨
【海上】風波高くシケる

酔っぱらいの暴力男捕まる

勿来署では十九日午前十時ごろ石城郡遠野町大平字曲落土工平子芳夫(三九)を傷害の疑いで捕えた。平子は去る六日夜十一時半ごろ酒を飲んで自宅に帰り、義姉の平子ハナさん(四〇)の頭を殴つたうえ、逃げるハナさんを約百㍍ほど追いかけ、馬乗りになつて殴りつけているところに仲裁に入つた同字農平子富太郎さん(六七)を鉄製のいも掘り棒で頭を殴りつけ、骨膜に達する全治約一カ月の傷を負わせたというもの。

雨の中での検閲式

県消防平方部連合 三二人、二団体表彰

県消防協会平支部ではきよう午前八時半から平方部春季連合検閲式を行つた。

連合検閲式は市内本通り一丁目から五丁目までに平市をはじめ内郷市、小川町、好間村、三和村、川前村の六消団約二千六百名が勢ぞろえ、岡田支部長、馬目県事務所長、菅野平警察署長らの園団をうけた。

園団式のあと磐高校庭まで行進し同九時から岡田支部長らの検閲を受けたが、どんよりした空からポツリ、ポツリ降りはじめた雨がその頃から本降りとなりまつたくの雨中検閲となつてしまつたがそのまま続行、表彰式にうつり岡田支部長に黄綬褒章が下賜されたほか県消防団長大会で優良消防団員として知事表彰を受けた十八人と優良少消防クラブ二団体の伝達式に日本消防協会表彰四人、県消防協会長表彰として功績、精勤、永年勤続章九十七人、退職団長、永年勤続の退職者への感謝状八十七人それに平支部長表彰として功績章が二十人、精勤章が八十八人の合計三百十一人、二団体にのぼる表彰式を行い同十一時半ごろ終了した。

八仙区で記念植樹

常磐炭鉱湯本八仙区では造営ご誕生を記念して遊園地及び浴場前広場に記念植樹を行つた

遠足帰りの学童重傷

磐城でタクシーにはねらる

二十日午前十一時三十五分ごろ磐城市林の上地内県道路上で小名浜第二小学校五年二組の松本光英君(一二)が江名から泉方面に向かつて走つて来た磐城タ一四七名町トドロタクシー株式会社=運転手、森田義雄(三六)=の小型タクシーにはねられ後頭部を打つて重傷を負つた。

松本君は勿来方面へ遠足に行つての帰りのバスから降りて列をはなれ飛びだしたところを疾走してきたハイヤーにはね飛ばされたもので市内石井医院で手当をうけているが重体。

磐城で青年首つり自殺する

常磐市花畑十一の二、丸浜運送株式会社会計係、坂本勇さん(三)が自宅廊下で首をつり自殺をしているのを二十日午前四時二十分ごろ同市花畑十一の二、左官職、加藤乙郎さん(三)が発見し磐城署に届け出た。

遺書がないので原因不明だが家人の話によると、十日程前から仕事を休みふさぎこんでいたので心配し何度も聞いてみたが返事をしなかつたといつている。磐城署では原因を調べているが神経衰弱による厭世自殺ではないかとみている。

ロータリーのツツジ満開 平

サクラが散りはじめたと思つたらもうツツジが咲きはじめた。ツツジはサクラのように酒を飲みながら見るほど人に喜びを与えない。しかし色々種類があつて咲く花はサクラの遠く及ぶところではないようだ。平の松力岡公園にもうそろそろ早咲きツツジを見ようという人も出ているやさき、平は目抜き通りの真ん中消防署前のロータリーに二かぶのツツジが今盛りと咲き乱れて通行人の足を止めさせている。かたわらにはキューピットが盛夢よく空に水をふき上げ、おりからの雨でツヤツヤと光沢の芽えをみせているが、ツツジは雨にガツクリとうなだれ何かをうつたえているようだ。

（写真＝ロータリーに咲きほこる早咲きツツジ）

大谷石 五丁目 電(二)六六 井上

ご婚礼家具各種
勉強で評判の店
株式会社 丸萬家具店
国鉄 電々公社 指定店 平指定商
平市四丁目 電三八五六
工場 平市白銀町三

この店がこの春のトップモードです
靴の 吉屋 平、ぎんざ

家庭的なサービスでご好評を頂いてます
旅館 よしかわ
平市田町電2282 2670

オープン・サービス
正午から午後二時までにご来店下さいましたお客様でコーヒーご注文の方にトーストをサービスいたします
洋酒とコーヒーの店 ムーンレイ
平2・TEL2888

これから出漁する船はモーター取付や整備に一生懸命

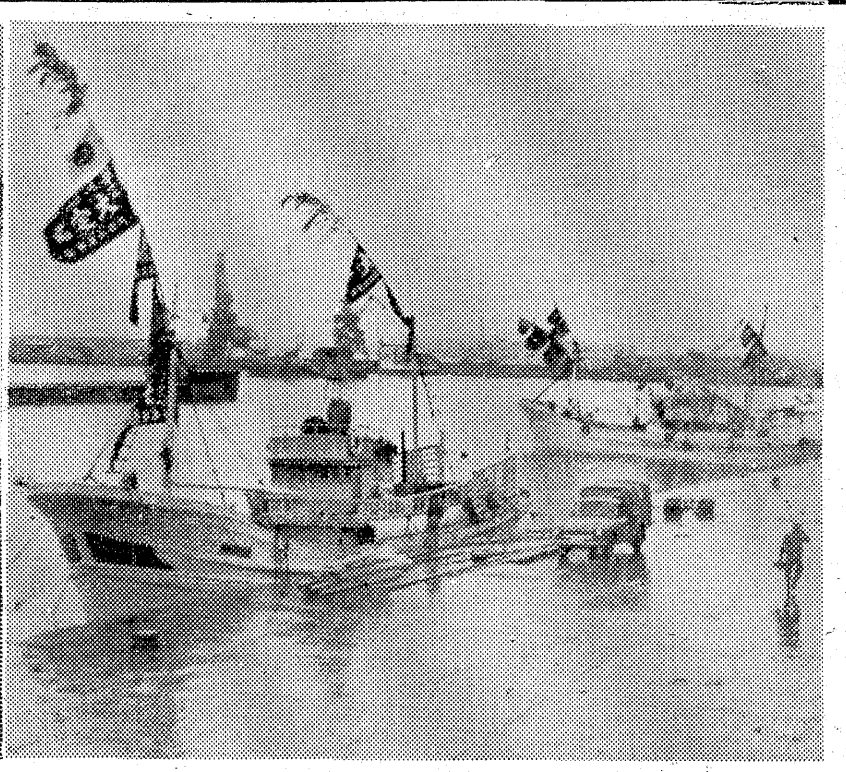

第五大定丸三隻の第一陣はすでに出港　（小名浜で）

望み託し妥結待ち
北洋漁業船五月上旬出港
小名浜

最近の日ソ漁業交渉報道によるとソ連側はいぜんとしてハエナワ漁業の制限を強化するよう主張し続け日本側はこれに反論をしているようだ。難航を続けるこの交渉に一喜一憂している漁港、磐城市小名浜や中之作から県下のトップを切つて去る十六日午後五時ごろ雨雲低くたれこめたシケ気味の海上に、乗り組み員の家族や船主に見送られ日の丸の旗や大漁旗をはためかせた九隻の北洋サケ・マス漁業第一陣が出港していつた。これらの船はカムシヤツカ沖北い四八度以南中部千島海域でサケ・マス流し網漁をするのだが一たん根拠地の釧路港で集結して日ソ交渉の結果を待つことになつている。

北洋漁業に生活の比重をかけている小名浜や江名、中之作各港の船主や船員たちは交渉の成り行きを気にしながらも毎日その出漁準備に忙殺された日を送つている。

昨年は小名浜港から十一隻が出港した。今年は船数制限などの問題で一時関係者を心配させたようだが、一応この問題も解決し五月上旬昨年同様（昨年は五月九日）出港することになり船の手入をおこたりなくやつている。

北洋漁業に関係する各業者は日ソ漁業交渉のメドは四月末頃とふんでいる。年々きびしい制限で漁獲量が少くなつているとはいえ「手づかみでも取れる位だ」と船員たちが語つているサケ・マスの宝庫であれば死活問題にもつながつて一日も早い交渉妥結を望む気持も真剣なはずである。今年はサケ・マスの少ない年に当つているといわれていろうえに漁場の制限が去年よりきびしくなるとすれば赤字船が出るのではないかと船主が心配している向きもあるようだが、ともかく明るい気持で五月を待つているのが今日の小名浜を中心とした漁港の表情であるようだ馬上小名浜漁業組合長談「去年はいろいろな面で心配が多かつたが一応規制はあるにせよ今年は明るい気持で出漁出来そうだ三隻はすでに出港したが残りの船は日ソ交渉が今月末までに決まるものと思い去年と同じ五月上旬には出港する予定で各関係者は準備しています」

内郷の立体交差工事進む
でに二十九戸の移転終る

市街地を二分している常磐線をひとまたぎして中心部を直結し、市の繁栄を図ろうという内郷市の立体交差街路事業はいよいよ本格的になつてきすでに六号国道側の藤棚地内では鳥さん七ふの街路が姿を見せ、市民の注目を集めて

ど四十一炭鉱が無死操業、占河、好間、高萩など三炭鉱が目標を達成したが、死者総数は四十五名に上り三十三年度よりも四名増という不名誉な成績に終つた。これは第一期と第四期にとりあげた出水ガス爆発事故防止が成功したのに同支部ではこの数字を参考に今年度の指導、監督重点方針を落盤、運搬などのひん発事故防止におくという。主な死亡事故次のとおり（カツコ内は三十三年度の数字）

▽落盤＝二十四名（十五）▽運搬＝十七名（九）▽出水＝〇（五）▽ガス爆発＝〇（二）▽電機＝三（〇）

保安技職、国家試験七、八月

通商産業省鉱山保安試験審査会では等十二回保安技術職員の国家試験を来る七、八月に行なうことに決めた。願書受付期間は四月十五日から五月九日午後五時まで、申込みは仙台市柳町通り二八仙台鉱山保安監督部、試験期日は上級保安技術職員試験が七月三十日（土）三十一日（日）普通保安技術職員試験が八月六日（土）七日（日）

映画館や商店の敬老割引サービス

会員千五百人から成る平地区老人クラブ懇談会では各団体に対して老人サービスを交渉していたが平市内の映画館、有名商店、内郷ヘルスセンターなどが敬老の意味から割引サービスを受諾したので同クラブでは会員に「平市老人クラブ会員章」を作つて配布このサービスを受けることになり未加入の老人層に大きな反響をよんでいる。

同クラブは昨年十一月に発足し末結成の旧市内を除き八ブロックに

所、自動車運転手、佐藤忠正さん同車掌村上ミサ子さん＝さる二月十二日午後三時二十分ころ乗合バスを運転磐城市舟戸ー久保間走行中、山林の火災を発見、消火に努め大事に至らなかつたもの。

▽日本水素＝自衛消防隊を組織、市の消防機関に協力、消火に尽力している。

◇長年勤続団員＝坂本三吉　吉田一郎　作山新太郎　馬目喜一　作山利衛　中山英伸　吉田清　松本茂　岩下清吉　小野安吉　小野清石井満　小野徳太郎　四家興安　山内光男　江尻勝次　今川昌平　小松勝美　白土一雄　坂本春一　橋本昌司　鈴木喜市　鈴木清輝

◇功績章＝金成和男　吉田義男　作山弘喜　小野守一　鈴木和成　丹野一也　斎藤清　佐藤寛　江尻欽一　小野丈夫　中村純一

◇精勤章＝佐藤伝　金成利幸　松本茂　永野洋　吉田芳男　作山清太郎　伊藤滋弘　小野恭二　曽我市四郎　小松達一郎　村上正一　村上善一　柳内忠男　永久保遵　鈴木武夫　荒川通　渡辺芳文　吉田定昌　馬目新一　三戸恭一　斎藤利定　大平泰善　石川久雄　高橋明夫　鈴木克男

危険な水たまりのイカダ遊びに警告

常磐炭鉱湯本の旧発電所水槽跡の貯炭場が水溜りとなつたため、ここでイカダ遊びをしている子供が溺れかかるという出来事があつた旧湯本発電所の水槽貯炭場は、石炭を運び出したあとが雨水でたまりとなり、雨が降るたびに深さを増し、最近では幼児の身長ほどの深さとなつている労務係はここで子どもを禁じているが、子供たちはこの水たまりでイカダ遊びをやることに興味

カメラのデパート
10ヶ月払いで！
株式会社 田中
5,500~10,000円
10,000~15,000
15,000~20,000
20,000円以上各種
平市駅前
TEL 5024

美しさへの誘い……
赤玉ポートワイン……

平市15丁目3　永山酒店

階上……洋　食　TEL5518
階下……純喫茶　TEL5517

名物若ひな鳥料理

皆様のファーミリーサロン
不二屋
平市中央通り

財団法人 石城精神医学研究所
附属 新田目病院
院長 新田目五郎
本院 平市才槌小路二四番地
電四三一七・四三一八
分院 平市大字上荒川字安草
電 四三一九

厚生 医療 指定病院
労災 保健 指定病院
肢体不自由者相談所
外科 整形外科 内科 理学診療科
呼吸器科 皮膚科 泌尿器科
小児科 レントゲン科
財団法人 竹林病院
院長 竹林貞吉
本院 平市三十米通り電四一三一
分院 平市役所前 電四一三三

石名商店案内

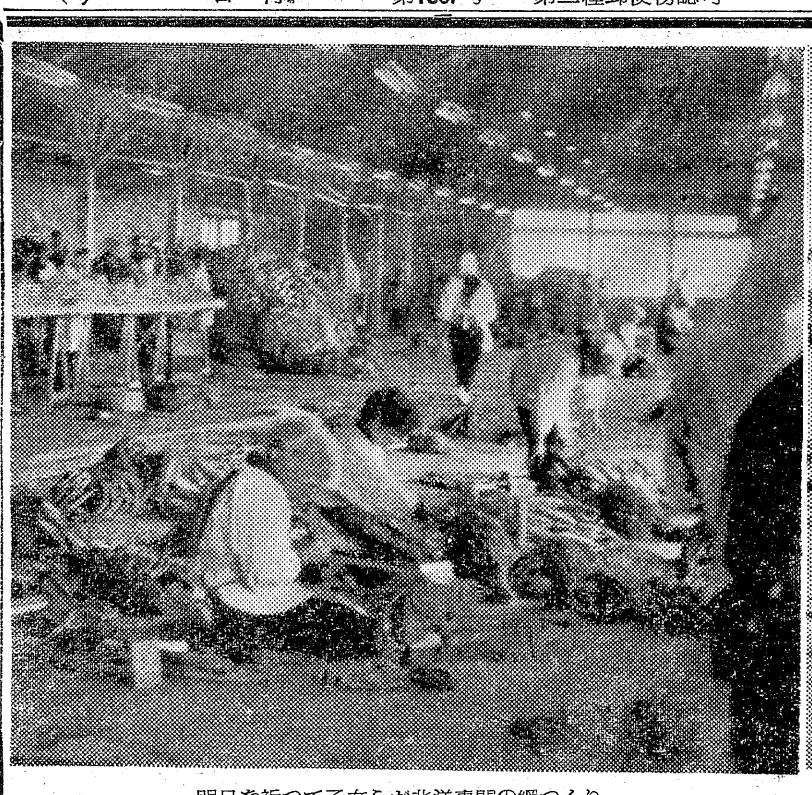

明日を祈つて乙女らが北洋専門の網つくり

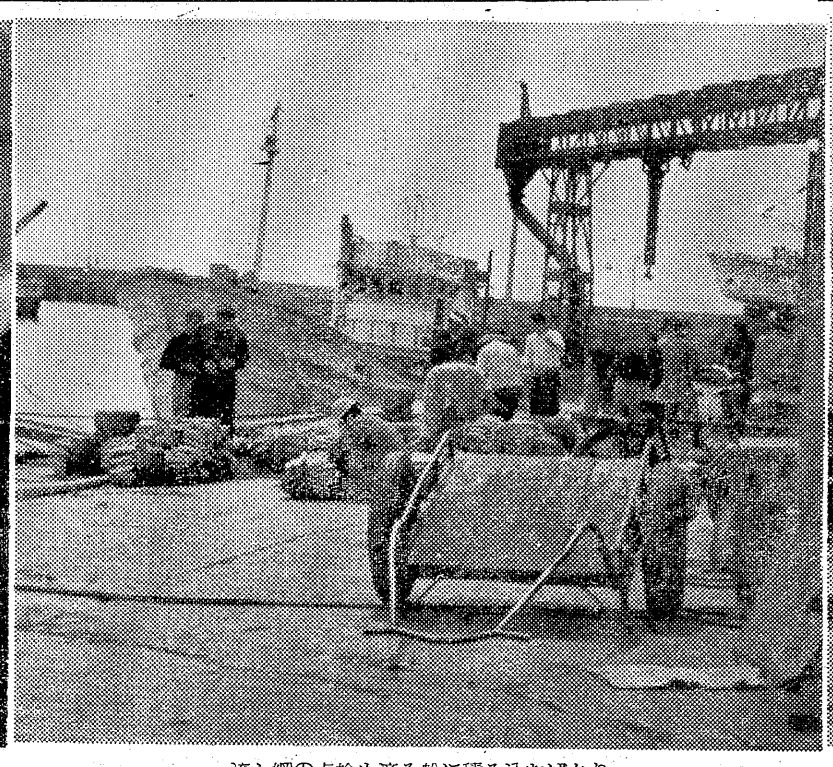

流し網の点検も済み船に積み込むばかり

これから出漁する船はモーター取付や整

内郷の立体交差工事進む

すでに二十九戸の移転終る

市街地を二分している常磐線をひとまたぎして中心部を直結し、市の繁栄を図ろうという内郷市の立体交差街路事業はいよいよ本格的になつてきた。すでに六号国道側の踏切地内では高さ約七mの街路が姿を見せ、市民の注目を集めている。

この事業は国、県、市の三者が一億五千八百万円の巨費を投じ四カ年計画で三十三年度から着工したもので、立体交差街路は踏切地内から常磐線をまたいで宮町方面に抜けることになつている。

このため移転した家屋は二十九戸（四十七世帯）を数え、これまでの工事には大正橋のかけ替えや六号国道から横断地点までの延長百五十m、幅員十二mの街路新設などがある。事業の中核をなす常磐線の渡線橋（鉄筋コンクリート製延長二十一m、幅員十二m）は今年度から着手され、同時に常磐炭鉱製作所＝白水町＝前に向かう延長二百二十五m、幅員八mの市道が新設される。

全事業が終るのは来年度だが、完工のあかつきには、現在車がひしめき合つている宮踏切と狭い白水行のために宮踏切には陸橋、白水踏切には地下道がそれぞれ新設されることになつている。

炭鉱死者数昨年より四名増

東京鉱山保安監督部平支部が鉱山保安法施行十周年を記念して昨年度展開した最低死亡事故の「新記録樹立運動」の結果がこのほどまとまつた。これによると管内五十八炭鉱のうち内郷、戸部、多賀など四十一炭鉱が無死操業、古河、好間、高萩など二炭鉱が目標を達成したが、死者総数は四十五名に上り二十二年度よりも四名増という不名誉な成績に終つた。これは第一期と第四期にとりあげた出水ガス爆発事故防止が成功したのに反して第二期と第三期の落盤、運搬事故防止が予期の成果をあげられなかつたためとみられている。

全炭鉱一二年余の長期協定

労使間の信頼関係を確立

東部石炭鉱業連盟と全炭鉱との間の賃金交渉はさる十一日円満に協定が成立したが、この協定では三五年一月より三七年三月までの長期協定となつていることが注目されている。協定書の内容は次の通りである

協定書

東部石炭鉱業連盟と全炭鉱とは石炭産業における企業の安定と労働条件の向上をはかるためには、長期にわたる労使の信頼関係を確立し、生産性を高めることがその基本であることを確認するとともにこの趣旨に則り賃金については長期協定を締結することに意見の一致を見たので、昭和三五年一月以降昭和三七年三月三一日までの炭鉱員賃金並に職員給与に関し左記の通り協定する

①協定期間＝昭和三五年一月一日以降昭和三七年三月三一日までとする

二、賃金全体＝前協定通りとする

三、基準賃金

①初年度（三五年一月一日―三六年三月三一）坑内外平均一人り左の月額を加算する。その配分については各山で協議する

▽常磐磐城二九五円▽常磐豫城三九五円▽大日本炭二六〇円▽同磯原二六〇円（いずれも税込）

②第二年度（三六年四月一日―三七年三月三一日）は新に両組織間で次の諸要素を勘案の上別途協議決定するものとする

イ、一般経済社会情勢　ロ、企業経済経営の状態　ハ、労働生産性の動向

▽基準賃金に関するその他諸事項は各山の前協定通りとする

四、基準外賃金＝別途山元で協議する

五、職員給与＝各山で協議決定する

金成さんらに功績章

磐城市消防団

磐城市消防団では三十五年度検閲式を十九日午前九時半から小名浜一中校庭で挙行。民間功労者、優良団員を表彰した。

【市消防長表彰】

◇民間功労者＝▽常磐交通平営業

求人週報

〔男子〕▽平市、配管工（見）3、十八―二三才、経験不問、通日収二〇〇円▽四倉町、製罐工（見）3、十六―二十才、通日収五円▽平市、木型工（見）2十五―十八才、通四千五百▽平市、自動車板金工、5、一六―一八才＝日収百五十▽勿来市、ラヂオ修理工1、一八―二三才、経験不問、通月収八千▽磐城市、機械工（見）3、一六―一八、経験不問、（通）百五十（住）二千五百▽平市、雑役1、一七―二〇、〃通二百▽平市ダンプ運転手、2、二〇―四〇、二年（通）三百八十―四百八十▽磐城市、トラック運転手、多数2、一六―一八経験不問（住）一八―二五、二年（住、通）一万二千▽平市、三輪車運転手、〃、二〇三〇、一年（通）七千五百―九千▽平市、トラック運転手、二〇以上〃（通）一万▽常磐市、小川町採炭夫、〃一八―五〇、不問（通四千一七千▽平市、電工（見）2一六―二五、〃（通）百五十―三百▽平市、熔接工、2、一八―二三、二年（通）二百五十―三百▽平市、製罐工、2、一八―二五、一年（通）六千―七千四百▽平市、熔解工、1、一八―四〇、二年（通）一万二千▽四倉町、事務員1、一八―二五、不問（通）八千―一万▽平市、店員、多数、一六―一九、〃（住）二千―二千五百

〔女子〕▽常磐市、理容師（見）1、一六―一八経験不問（住）一千▽平市、店員、多数、二六―三〇、〃（通）四千五百（住）三千▽平市、店員、3、一六―二二、〃（通）四千―四千五百▽平市、店員2、一六―二〇、〃（住）三千▽平市、事務員、1、一八―二二、〃（通）六千▽平市、看護婦、2、一八―二六、〃（住）六千▽神奈川県川崎市、鋳物工（男）多数一八―三〇、〃（住一万―一万八千▽八王子市、燃糸工（女）〃、一六―二二、〃（住）五千▽東京都製網工（男）〃一八―三五〃（住）三百五十―五百▽東京都、巻網工（女）〃一六―二〇〃（住）三千五百▽東京都、ゴルフキヤデー〃一六―二〇〃（住）四千五百

たより

▽勿来市が次の優良納税組合団体と組合長を表彰した。▽植田地区＝林ノ内組合ほか三十二▽錦＝札道組合ほか十八▽窪田＝白山組合ほか二十五▽川部＝橋本組合ほか十七▽山田＝大津組合ほか十八、個人▽植田地区＝助川新三、高木栄二、大谷三郎、丹野円平、水野富男▽錦＝小川清、赤津金四郎、大津六助▽窪田＝赤津瀬、渡辺武之進、斎藤千寿、田代信一、竹花武雄▽川部＝高萩試之助、園部源五右衛門、園部茂▽山田＝小野文夫、鈴木一郎、沢田文良の各氏

▽勿来市植田町の洋服店主大井川俊雄さんはこのほど新品のセーラー服十四着を因つている家庭の生徒さんにあげて下さいと市福祉事務所に寄贈した。

▽石城郡四倉町消防団の春季検閲式は二十五日午前九時から四倉小校庭で行なわれる。

▽磐城市の臨時議会は二十一月午後一時から開き、市建設計画の調整、三十五年度一般会計の追加予算案など六つの議案を審議する。

▽常磐市では常磐署、各地区児童委員、学童が小学校新入生の円滑で安全な登校ができるよう毎朝七時から八時までの一時間市内四坑入口、駅前、市役所の入口、八仙天王崎の五カ所で交通整理をやつている。

名菓しゃんがら
全国発送承ります
みよし
本店電5036　銀座店5037　工場5038

平餅
松月堂
平市銀座通り　電2206
松月ストアー　平市銀座街　電4206
松月の喫茶　平市三田小路　電4688
SHOGETSUDO

有名商店案内

日刊　第1697号　**夕刊ふくしま**　第三種郵便認可　昭和35年4月20日　（水曜日）

きょうの歴史

★東海道新線の起工式を熱海市の新丹那トンネル入口で挙行（昭三十四年）
★新教育委員会法案、両党混乱のうち衆院で強行採決。（昭三十一年）
★教育家で「次郎物語」の作家下村湖人死去。（昭三十年）
★新憲法による初の参院議員選挙実施。（昭二十三年）
★東京ー大阪、大坂ー福岡間に初の飛行郵便開始。（大十四年）
★成瀬仁蔵、日本女子大を創立。（明三十四年）
★郵政記念日。

商工ニュース

★平市四丁目あさ川製菓では店員を募集中。
★平市銀座通りあるがでは五月五日までご婚礼家具大特売中。
★平市新川町、糖沢商店では英文タイピスト養成所を二十二日より開業。
★平市南町平館通り月の家では店舗の一部を改築し、立喰天婦羅の店として開店。
★平市才槌小路鵜崎保育園前にデラックスな喫茶バー「トミ」が開店。

写真クイズ　これは何でしょう

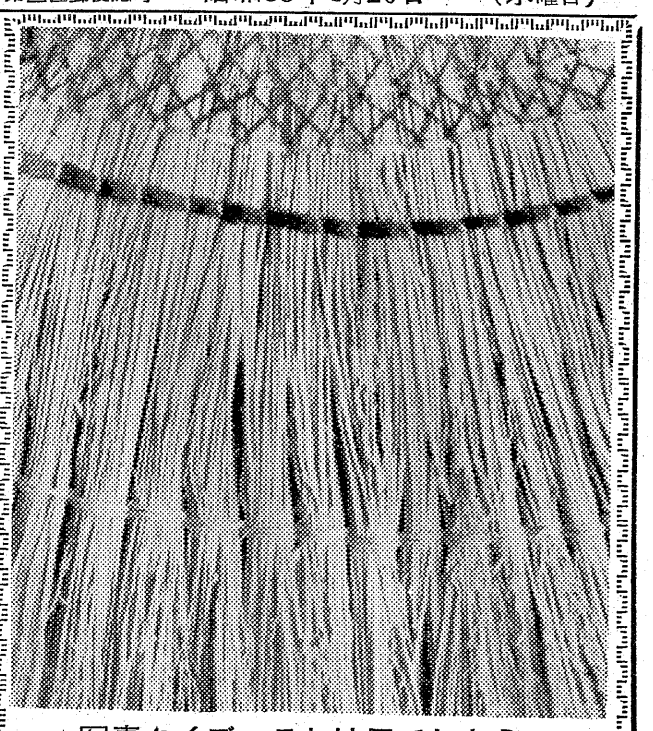

昨日の答＝（コーヒーセット）

今晩の映画

★平館（26日まで）白い波濤（六・三五）あじさいの歌（八・三〇）
★東映（25日まで）呪われた顔（七・〇〇）男の対決（八・二四）
★世界館（26日まで）お役者餃（五・四八）幽霊小判（七・一七）よさご三度笠（八・三六）
★平新東宝（26日まで）電波殺人命令（七・〇四）謎の戦艦陸奥（八・二一）
★三夜東映（26日まで）疑惑の夜（六・一八）べらんめえ探偵娘（七・四〇）血槍無双（八・五七）
★東宝民劇（26日まで）花いき肌（六・五五）化婿部長NO1（八・三〇）
★聚楽館（22日まで）追撃機（六・〇〇）武器よさらば（八・〇五）
★ひかり座（25日まで）C牧場の対決（五・四九）王城の掟（六・四九）情炎の砂漠（八・二九）
★銀星座（24日まで）太平洋機動作戦　連邦警察

ラジオ・テレビ

ラジオ第一

六・〇〇 お話千手箱▽まぼろし探偵
六・三〇 フクちゃん　平林巍典
六・四五 音楽の小箱▽ガイドタトム
六・五五 スポーツニュース
七・一五 人情夜話　円地文子作「私も燃えている」⑨出演香川京子　荒木道子　長門裕之　井上昭文　名古屋章他
七・三〇 歌謎百景「森の石松あんときゃどしゃ降りの巻」三遊亭歌奴他
八・〇〇 素人物まねコンクール　ゲスト三浦光一　司会市村俊幸
八・三〇 コロンビアアワー「地下鉄は今日も終電車」「東京のセレナーデ」「白い小指の歌」「海の父さん」他
九・〇〇 明色ものまね勝抜き歌合戦　司会三和完児
九・三〇 トリスリズムシェーカー「黄金の腕を待つた男」「バツクホーム」「セカンド」ライン・ジャンプ」他
一〇・〇五 連続浪曲「旅笠仁義」①口演玉川福太郎▽ガイドダイム
一〇・三〇 フラミンゴリクエストタイム「マンボルーレット」「金婚式」他
一一・〇五 銭形平次捕物百話「七首の行方」⑤国友忠
一一・二〇 中国風流噺「ごまのハエ」③熊倉一雄
一一・二五 ジヤズへの招待「恋の売り物」福田一郎
一一・五五 RFC便り

NHK

六・〇五 こどもの時間劇▽ほえろアンデス▽ユーモア教室▽一丁目一番地
六・四五 夕べのいこい　合唱
七・一五 ニュースハイライトスポーツだより
七・三〇 浪曲ドラマ「花と竜」久松保夫　加藤道子　黒沢良　香椎くに子他
八・〇〇 即興劇場「目衛隊即興劇場」勝倉アナほか
八・三〇 昔は昔今は今「ああわが家」柳沢真一　中原美紗五郎
九・一〇 ニュース解説　藤瀬
九・二五 漫才五夜（二）②歌三橋美智也③連続放送劇
一〇・一〇 時の動き
一〇・三〇 科学千一夜「科学するわが心」坪井忠二　坪井忠一　上野謹五郎他
一一・一〇 きょうの問題
一一・二〇 きょうの終りに①海外だより②趣味の手帳③朗読④ちょっと一言

六・〇〇 こどもホール「渦潮の饗い」③（蓬来泰三・駒敏郎作）宮土徇治　中山大介　北村英三　柳川清ほか
六・三〇 希望に生きる「郵便さん」
六・五〇 NHKだより▽天気予報
七・〇〇 ニュース
七・一五 バス通り裏（筒井敬介作）
七・三〇 上方劇場「親馬鹿ちゃんりん」③（長沖一作）花菱アチヤコ　浪花千栄子　楠義孝　高森和子　吉田正文ほか
八・〇〇 灰色シリーズ「投影」（松本清張原作・西島大脚色）佐竹明夫　吉行和子　早野寿郎　嘘八善兵　加藤和夫　入江杏子　松村達雄ほか
八・三〇 X氏いわく「2人目から歩け」西尾末広
九・〇〇 今宵たのしく　服部正　関種子　竹前恥子　小野崎純　和田啓子　岡本太郎
九・三〇 ここに人あり　片隅に生きる「竹光人生」（深沢澄男作）
一〇・〇〇 きょうのニュース
一〇・二〇 海外ニュース
一〇・二五 ニュースの焦点　平沢和重
一〇・四〇 時の表情
一一・〇〇 海外週間ニュース
一一・一〇 NHKだより▼天気予報

カクテル14コーナー
チエリーブランデー
桜の実に糖分を加え酒精に浸して作られた酒、疲労回復と食欲増進の酒として食前又は食後に向きますが甘味のある酒なのでご婦人の間にも喜ばれます。
JBA平班

（募集）
男子事務員大学、高校卒　各五名
女子店員、高校、中卒　各十名
掃除係、男女、老若、不問　五名
見習、ボーイ、コツク　各一名
能書家、事務経験者、年令不問
オトコものが似合うあなた
男物のセーターをうしろ前に着たお嬢さんには可愛いお色気が漂うもの。ゆくゆく男性の陣地は女性に占領されるサダメなのでしよう
男性イタリアンカラーセーター三一〇〇円
純毛フラーオーブンシヤツ　一九〇〇円
平市　藤越

すずわた印　ふとんのスズキ　平市鮫川町　TEL2422

音に関する製品は
LPレコード・電蓄・ラジオ・テープーコーダ・テレビ
HIFI総合専門店
平市2丁目　フルヤマ

ダイヤモンド毛糸
ハシモトヤ糸店
平市銀座　電4315・4316

内科・循環器科
佐藤内科
院長　佐藤　誠
平市松力岡公園入口　電4871

立喰天婦羅　新装開店
毎度お引立を賜わり誠に有難うございます。このたび店舗の一部改築しお座敷にあがらなくてもお気軽に召上つていただける（立喰天婦羅）を始めました。何卒旧に倍し料亭月の家同様よろしくお引立下さる様お願い申上げます。
天婦羅　月の家
平市南町　TEL2304

タクシーのご用命は
㊀ 2175 2640
好間営業所は
5647

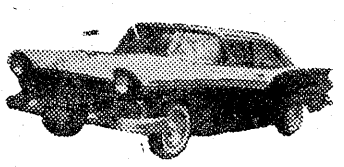

尼子タクシー
平市丁目

やき鳥　山かけ　ひ鯉
平市中央通り日光旅館隣　電三六三三

旅館　四方荘
内郷市労災病院前　電三六五七

平競輪
発売　11時30分
4月　後節　23　24　25
場外　福島・郡山・若松・平