夕刊ふくしま

第1662号
第三種郵便物認可
三和新報
改題
日刊・日曜を除く

3月9日
（水曜日）
購読料 1カ月100円

発行所
平市白銀町50
電話 3053 5644

天気予報

〔今晩〕北よりの風くもりで一時小雨が降るかもしれない。
〔明日〕北よりの風くもりで日中はときどき晴。
〔海上〕今晩、明日とも多少風波がある。

あすの出来事

三月十日（水）

★中卒就職者激励会、午前九時から好間中、午後一時から三和村沢渡中。
★磐城商工会議所で午前九時から税金の苦情相談所を開設。
★平市保健課で保健の出張相談、中平窪公民館。
★平郵便局で奈良遷都千二百五十年記念の十円切手を五千枚発売中
★内郷市で印高坂小校舎を公売。
★勿来文化同志会主催の文化講演会、午前十時から犬日本炭鉱労組会議室で開く。
★炭鉱離職者援護法の説明会、午前十時から職安管内の炭鉱経営者を集めて。

ガスの消費量は東京の二倍
常磐炭鉱で消費者に緊急警告

常磐炭鉱が全面的にガスに切替えてすでに二カ月、もうガスの使用になれてもいいのに使い方を知らないための苦情が出ているし、ガスの使用量も多すぎると開発部ガス課では言っている
以下はガス課より消費者への忠告である

ガスの使用量は一月も二月も一日当り二万四千立方㍍で、予定された消費量より七千立方㍍も多くなつている。これは二合のコンロを一日に四時間以上使つている消費量になるが、必要な炊事や湯わかしだけならば二合のコンロを二時間使うだけで十分のはずである。いま東京ではフロやストーブをふくめても常磐の半分しか使つていない

使い方を調べてみると無茶と思われるものがある。陽気がいくら暖かくても掃除用の湯をふんだんにわかしたり、ひどいのになると「お湯がわいてるから洗たくに使いなさい」と社外の人に湯わかし社交をやる人もある

常磐の坑内から出るガスはヤマの従業員だけが使うものではない。日本水素工場では生産用に役立てている。ムダな消費はやめて生産に役立ててもらいたい

ガスの出が悪いと苦情を持ちこむ家庭へ行つてみると大部分は使用法をよく知らないのが原因である
①空気孔（ダンパー）の調節をよく知らないために炎の温度が下がつているのがある。空気孔の調節をよくして炎の色が赤くならないようにしてもらいたい
②ナベの形がガスコンロに合わないため、ナベが高くなりすぎて炎が底に当らない苦情が多い。こういう場合はコンロの下に台をおいて適当の高さにすること
③ガス栓（コック）の使い方をしらないためにガス量をしぼりすぎたり出しすぎたりしている。用途に応じてガス栓は適当に調節すること
④ガスについて故障があつたら世話所を通じて故障の内容をよく知らせてもらいたい

いつもらえる退職金
日曹赤井炭鉱買収遅れる

平市赤井の日曹赤井炭鉱が開山してから丸二カ月半たつが、石炭鉱業整備事業団との間に施設売買契約が結ばれないため、離職者は退職金も見当がつかず途方にくれている。今月中に買い上げが決まらなければ子どもの学校のこともあるので、就職して移転でもすることになれば大変だ…とあせつている。

事業団との契約はおそくも一月末を予定されていたが、鉱害補償問題が起こつたことと、事業団の調査や更生法の手続きなどが遅れたため、いまだに売買契約が結べない。

労組員百八十七人のうち現在までに卅二人の就職が決まつたが、四家族が移住しただけで、他県へ就職した人の家族もほとんど炭鉱住宅に残つている。他の炭鉱から就職の呼びかけもあるが、退職金のメドがつかないのと、移住資金との関係からふん切りがつかず、失業保険金で食いつないでいる。

これらの人たちは、炭鉱住宅を整備事業団が買い上げたら安く払い下げる皮算用だつた。ところが炭鉱側では売り渡し物件から除いてしまつた。怒つた人たちは「それなら転宅資金として一万五千円ずつ出せ」と要求、活発な交渉をはじめるという。

トラック川に転落三名死傷

七日午後八時ごろ内郷市白水町入山九運搬業湯沢政光(三四)の運転する自家用トラックが、同町入山地内の市道カーブにさしかかつた際ハンドルを切り損ねて道路から約七㍍下の白水川に半回転して落ち、このためトラックに同乗していた同町川平七四採炭夫小沢次男さん(三七)と小沢さんの妻トシノさん(三四)弟内郷高二年生登志雄君。(一七)母ナツさん(六〇)の四人は川の中に放り出され、ナツさんはショックのため間もなく死亡した。また次男さんは頭に全治十日間の裂傷、トシノさんは頭と右足に全治十日間の打撲傷をそれぞれ負い、同市福島労災病院で手当を受けた。小沢さん一家は映画を見て自宅に帰る途中、たまたま通りかかつた知り合いの湯沢のトラックに乗せてもらつてこの事故にあつたものだが、湯沢は昨年四月にも酒に酔つて同市広畑炭鉱の空バスを運転、同市御台境町地内の六号国道から水田に転落した前科があり同署では業務上過失致死、道路交通取締法違反（定員外乗車、めいてい運転）の疑いで調べている。

なお川に落ちたトラックは中破して約五万円の損害を受けた。

少年二人がケーブルを盗む

常磐署では七日常磐市上湯長谷塗装工見習少年A(一七)同店員少年B(一六)の二人を盗みの疑いで任意出頭を求め取調べた。二人は共謀して四日午後九時ごろ常磐炭鉱西部鉱電気室前から百スケアーケーブル二十七㍍八万千円相当を盗み市内の古物商に売ろうとして発覚したもの。

おこのみ焼 ままごと

（88）
平市白銀町
常世田慶子さん

小学校五年生十一才。花柳登代蔵師について指導を受けるようになつてから三年になる。これまでに「子守」「手習い子」「藤娘」「越後獅子」などと基本ものを一通りあげてきたが感受性が鋭く、のみこみも早いので進歩がいちじるしく師も感心している。学科のほうも科目全般にわたつて平均に成績が良く、性質も素直でしつかりしている。

〔写真＝越後ジン〕

堀つただけ売れる石炭
常磐炭、二月分輸送実績で

常磐炭二月分貨車輸送実績は三十三万二千八百八十六㌧で計画を一万二千百十四㌧下回つた。（東部石炭協会調べ）

これは上旬よかつた貨車繰りが中下旬に入つて一日平均十一両の不足となつたためとみられている。

一方貯炭は一月末に比べて一万六千㌧減り十六万㌧台に落着いており、市況は「掘つただけは売れる状態にまでもち直した。なお三月の計画は三十四万㌧。

常磐で朝鮮人の外国人登録法違反

常磐署では八日朝磐城市下明神町パチンコ店員茂山昌錫こと孫冒錫(三四)を外国人登録法違反の疑いで捕えた。孫は朝鮮全羅南道の生まれで、昨年四月ごろから常磐市内のパチンコ店で働いていたものだが、密入国の疑いもあり、同署では引続き取調べを進めている。

酔つぱらいバイク通行人をはねる

七日午後十時ごろ磐城市山上北地内県道上で、同市下手一〇六農庄司武男(三二)は泥酔してバイクに三人乗りをし、時速五十キロのスピードでとばしているうち、前方を歩いていた帰宅中の同市後場洋裁業坂内和一さん(五四)をはねとばし顔に全治二週間の傷を負わせた。

磐城市三月定例市議会11日

磐城市三月定例市議会は十一日から開かれ新年度予算案を審議する会期は十日。当初予算は三億三千万円程度。

事務見習募集

一、女子 一名
一、年令 十七才以上
一、学歴 高校卒業程度以上
一、給与 五、〇〇〇～七、〇〇〇円
至急履歴書送付下さい
追つて面接日通知いたします
第百生命平地方部
平市新川町十一 電五二五六

祝 勿来市役所庁舎新築落成 3月10日

勿来市役所
市長 赤津庄兵衛
助役 品川一男
収入役 古川二郎
総務課長 吉田信雄

勿来市議会
議長 赤津一
副議長 北郷徳助
外議員一同

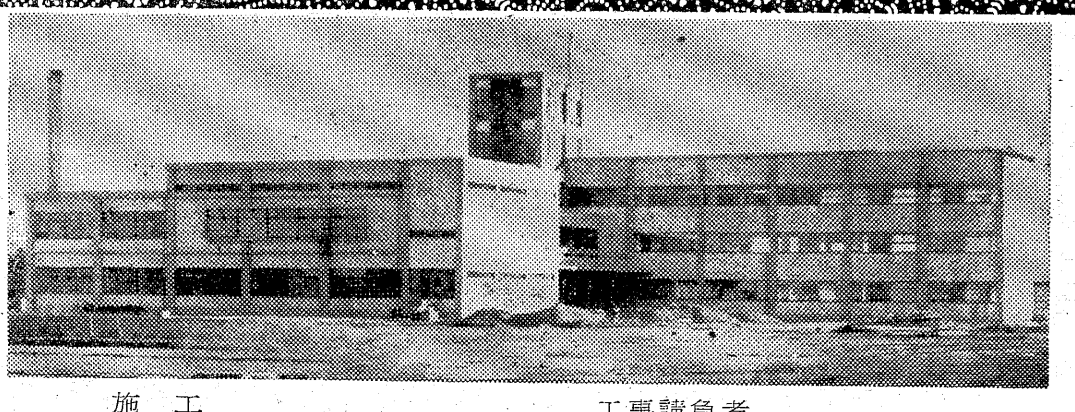

施工
通山組
所長 煤孫敬一
現場 勿来市錦町
本社 東京都中野区大和町224

工事請負者
内藤設計事務所
設計監督 滝山久徳

福一力蔵
古川酒造場
勿来市植田町 電一六

医者の不養生

ヤマの医者さまざま

常磐炭鉱内郷病院長　鈴木芳彦

お酒と消毒

ある先生は大変ケツペキな人で、いつでもアルコール綿の入つた消毒器を手放したことがない。ところがお酒を飲むときだけは別で杯のやりとりを平気でやる。女の子の手を平気でにぎつたりしたかどうかは分からないが、医者の不養生とはこんなことをいうのかもしれない

警官を指揮する話

ある先生が非番だつたので自宅でゆつくり一ぱいをやつていた。ところがケンカのケガがあつて呼び出された。患者の処置が終つてから警官たちは患者待合室で捜査会議を始めた。そこへ通りかかつた例の先生は警官たちの中に割つて入り捜査の指揮をやり、翌朝この話を聞かせたが先生は全然覚えがなかつたという

酒と往診

なお酒の好き先生が自宅で良いきげんになつていたところ名指しで往診を求められた。酔つているからと断つたが是非来てくれというかなり遠いところだつたが先生はとにかく行つた。ところが患者の家へ着いたころには相当に酔いがまわつてきた。患者の枕もとに坐つただけで聴診器も取り出せない首うなだれて坐つているだけである。見かねた患者の家族が声をかけた

「もう結構でございます。どうぞお帰り下さい」

臭い抄談会

病院では毎月抄談会というのをやつている。これは外国の医学雑誌を医者たちが輪番でホンヤクして講義する勉強会である。ある月の当番になつた先生が便所の中まで本を持ちこんで勉強していた。ところがチヨツとしたことで便つぼの中へ本を落してしまつた。講義をする時間はせまつているのですつかり困つていた。そこへ有名な人気者キンボウが通りかかつたので、これ幸いと拝むように頼んで本をとつてもらつた。この本を持つて鼻をつまみながら講義をすませた。まことに臭い話である。

酒のみの舌

ふだんから酒の質にはうるさい先生がいた。医者たちの宴会の席でこの先生の隣りに胃の悪い人が坐つた。胃が悪いから酒のかわりにサイダーを徳利に入れ、これを、おかんして自分の前に置いた。宴たけなわとなつて酒にうるさい先生の盃にまちがつてサイダー入りの徳利からお酌をしてしまつた。ところがこの先生が一口飲んでおもむろに言つたものである

「うん、甘口だがこれはいける」

以上はヤマの医者についてのエピソードだが、これを読んで「ヤマの医者は酒ばかりのんでいる」と思われるかもしれない。しかしいずれも今は昔の物語りである。世の中もだんだん世智がらくなつてくると同時にこんなエピソードの持主もなくなつてしまつた。昔の炭砿夫も今は砿員とよばれるようになり、名実ともにサラリーマンと変りなくなつてきているが、ヤマの医者どもも普通の病院の医者きまたちとあまり変りがないようになつてしまつた。

ワラ屋根をなくそう

平、十戸分の利子補給金予算

平市は火災予防のため、新年度から農家のワラ屋根解消に乗り出し農家の家屋改造借り入れ金に対する十戸分の利子補給金七万五千円を新予算に計上した、同市総務課統計係の調べによると農家三千七百戸の約七〇%の二千五百戸はカヤ、コツパなどの火災上危険なワラ屋根、先祖からの家屋敷として改造する気持ちがないので、こんど農協を通じまず十戸分の改造奨励を行なうもの。

この改造費として地元農協を通じ、県信用農協連からうける融資額は一戸あたり二十万円、十戸で二百万円、この利子は七か年償還で年九分二厘、うち三分七厘の七万四千円を市で補給するので農家は残り五分五厘の利子を払えばよいことになる。

常磐市の三月定例市議会

常磐市三月定例市議会は十二日午前九時から開かれる。提出議案は①三十五年度予算②各種特別会計予算③新市建設計画の変更など三十三案件のほか報告一、同意一となつている。

商工ニュース

★平市白銀町（世界館東隣り）に「みのわ美容室」が十日開店。

★平市聚楽館で八日から「人形は生きている」を併映、三本立上映中。

★平市二丁目伊関呉服店で三月三日から十日間最新流行呉服奉仕売出し中。

★常磐市横町。スタンドバーらんぶでは三月五日より店内装飾華々しく開店。

★平市紅小路「むぎとろきつき」では店舗改築のため一日から十五日まで臨時休業。

★平市三丁目盛高屋では三月十、十一日の二日間休み。

★平市新田町二業館よこにバー「ブルー・アイ」が近日開店。

★平市紺屋町大谷建材店では女子店員（高校卒）若干名募集。

★立体喫茶タカオでは、汽車時間表がトンネル工事の為一部変更になつたので訂正した時刻表と取換えている。

★大黒屋食品KKヤクルト処理工場で男子従業員募集。

★平市三丁目マルエでは決算のため春、夏、秋、冬物赤札大奉仕中。

ラジオ

ラジオ

六・〇〇　チヨコラの童話「船乗りシンバツト」③
六・一〇　まぼろし探偵三二回
六・三〇　フクちゃん
六・五五　スポーツニュース
七・一〇　録音ニュース
七・一五　人情夜話「白い外とう①円地文子作　伊志井寛　香川京子
七・三〇　歌謡百景男性対女性～そよろそよろの巻～ゲスト　桜京美「黄色いきくらんぼ」
八・〇〇　素人物まねコンクール司会市村俊幸「泣いたつて駄目さ」他
八・三〇　コロムビアアワー＝死の船　白い小指の歌　哀愁のからまつ林　しやくな雨だよ　思い出よ私を抱いて
九・〇〇　明色ものまね勝抜き歌合戦司会三和完児「ラブレター」他
九・三〇　トリスリズムシエーカークリストフアーコロンブス　ローハイド　トマホーク　地方　黄色いリボン
一〇・〇五　連続浪曲「ふくろうの城」④口演国友忠　▽ガイドタイム
一〇・三〇　フラミンゴリクエストタイム（フラミンゴ）
一一・〇五　銭形平次捕物百話「怪盗系図」25国友忠▽夜の随想
一一・二五　ミツドナイトコンサート　チヤイコフスキー作曲弦楽セレナーデハ長調作品48
六・〇〇　子どもニュース

NHK

六・〇五　子どもの時間
六・二五　一丁目一番地
六・四五　ぎんなん娘
七・一五　録音ニュース
七・三〇　浪曲ドラマ「からす勘三郎」①山内雅人　若松和子　池田忠夫　清水一郎　山田晴生他
八・〇二　即興劇場　審査員　渋沢敬三　長唄抜天他
八・三〇　NHK希望音楽会　ウイーン・アカデミー合唱団
九・〇〇　きようのニュースから
九・二〇　ニュース解説　福井文雄
九・三五　二月定例県会議会各派質問
一〇・一〇　明日ひらく窓「カメラマン誕生」第五話＝クイズに罪ありや＝②
一〇・三五　歌は結ぶ
一一・二五　世界をつなぐ
一一・三五　海外トピックス
一一・四〇　夢のハーモニー
六・〇〇　漫画映画「ナポレオン」
六・〇七　こどもホール「こともしび」大阪放送児童劇団
六・三五　職場に生きる「玩具と社長」◇五五天
七・〇〇　ニュース
七・一五　バス通り裏（筒井介作）十朱幸代ほか
七・三〇　上方お笑い劇場「目じるしはおしやべり電話」浪花千栄子　花菱アチヤコ　森光子　飯田桂子ほか
八・〇〇　事件記者「廃夜」（後編）永井智雄　原保美　大森義夫　滝口裕介ほか
八・三〇　希望音楽会（合唱）ウイーン・アカデミー合唱団▽アベ・ベルム▽「流浪の民」美しく青きドナウ
九・〇〇　TV映画　アイ・ラブ・ルーシー「ボブ・ホープルミール・ボール　デジー・アーネズ
九・三〇　ここに人あり「一人の力」岸旗江　小柳徹ほか
一〇・〇〇　ニュース
一〇・一五大相撲きようの好取組4日目
一〇・二二　海外ニュース
一〇・二七　ニュースの焦点　坂田一郎
一〇・四二　政策をきく　通産大臣池田勇人
一一・〇二　海外週間ニュース
一一・一二　NHKだより▲天気予報

今晩の映画

▼平市
★平新東宝（15日まで）可愛い花（七・五三）にあんちゃん（八・四〇）
★東映（15日まで）七色仮面・真昼の誘拐指令（六・〇五）続べらんめえ芸者（七・〇七）地獄の風車（八・三三）
★世界館（15日まで）虹の介乱れ刃（六・五五）ああ特別攻撃隊（八・二九）
★平館（15日まで）駐在日記（六・〇〇）学生野郎と娘たち（七・一五）若手三羽烏・女難旅行（九・〇五）
★東宝民劇（15日まで）落語天国神士録（六・五〇）サザエさんの赤ちゃん誕生（八・二五）
★三夜東映（15日まで）富嶽秘帖完（六・二八）千両じ子（七・二八）千鳥の印籠（九・〇三）
★聚楽館（14日まで）人形は生きている　決戦瑚珊海　海賊黒鷹
☆ひかり座（14日まで）暗黒街の女（六・一三）誇り高き反逆者（八・一八）
第二イワキ（13日まで）浮草　ひごい大名　七色仮面・悪魔のわら
★緑映劇（11日まで）正々堂々女奴隷船　金語楼の海軍大将

現像、引伸　カノー　公会堂通

テレビ　ご希望のものが　10月払いで！
日立・東芝・シヤープ・ナシヨナル・ビクター・コロムビア一流メーカー品★東京の値段で売る店
株式会社田中　テレビ部　TEL　平市三丁目5023

ピンクぐらい着こなせるワ
この春のブラウスは色彩がとつても豊富ですが、一番出るのは無難なベージュ（らくだ色）。ピンクとなるとむずかしいですからね。
ナイロンブラウス四一〇円ー七九〇円
テトロン〃五四〇円ー一〇九〇円
〇一階（食料品）生鮭の切身一切一五円
〇二階（衣料雑貨）ナフタリン市価五〇円を四〇円
〇三階（衣料品）子供綿入ハンテン三五〇円を二九〇円
旧館（食堂）四月初旬全館完成まで募集（三輪運転手、掃除係、店内巡視各二名）
木曜サービス
藤越　平市

明けてサービス　暮れてサービス　出前の
酒処庵　電　四四三二　四四三一

やき鳥　山かけ　ひ鯉
平　中央通り日光旅館隣　電　三六三三
孤独　四方亭
内郷市　労災病院前　電　三六五七

生徒募集
浜通り随一の花嫁学校
和裁本科　一〇〇名
洋裁本科　一〇〇名
編物　若干名
入学式　四月五日
公認　磐城高等和洋裁学院　平市城山六間門　電四二九六

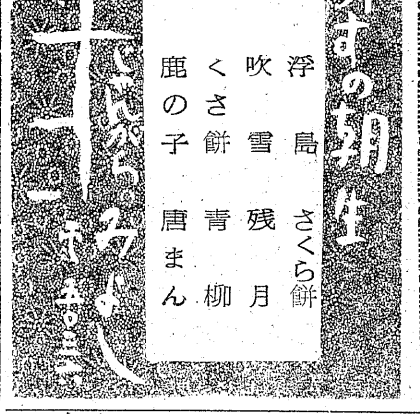

平競輪
発売　10時30分　場外　福島　郡山　若松　平
3月　後節　12　13　14

ご卒業おめでとう
おしやれなシヨートコート
お気に召すのがきつとあります
春の三都屋モード
レイモン
アコーデオンスカート
ブレザーコート
ツーピース
セーター　ブラウス
☆ご就職にはぜひ当店洋服で！
三都屋　平市二丁目　電3720

タクシーのご用命は
（代）2175　2640
好間営業所は
5647
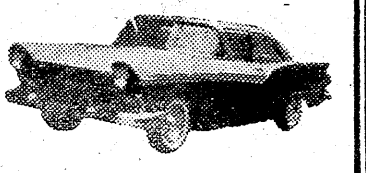
尼子タクシー　平市二丁目