磐城大衆新聞

毎月　一日、十五日　二回
定價一部　十錢
廣告料（一行　五十錢
場所指定十錢増
福島縣平町研町大番地
發行所　磐城大衆新聞社
發行兼編輯印刷人
長谷川　兵衛

平市創建に直面して
平町富豪の犧牲出途と
社會奉仕の事業團

筆者は所謂富豪の千万の私有財産に對して羨望もせず嫉視もせず、唯其の私財蓄積の方法と手段を吟味し研討するのみ、祖先より繼承したる宏大なる土地が社會の進展に從つて地價の暴騰を來したる結果偶然に巨萬の富者となれる所謂不勞利得者又は偶然の機會に遭遇し戰爭投機等により思ふざる利潤を得て所謂金となつた富豪等はその社會の恩惠と偶然の幸福享受に對し萬分の一でも社會に還元し以つて滿腔の感謝を社會と國家に對して何等かの形に於て表示してこそ富者として大衆の尊敬と親愛を博するものである、社會と國家に對して富豪はその私財の一部を還元し即ち社會奉仕する下從業員との協力一致並に河田王國の創建せしめたるものであり、一度氏の温厚なる態度に接せば湧然として人情美の發露覺ゆ、實に氏の圓滿なる人格の賜である。

田邊忠三氏

氏は平町機械器具商として成功者の一人であり天資聰明幼よりり常磐鐵工業界の麒麟兒である、今平市創建に直面して三商業に志し奮然として現在の營業を開始した、然し凡ゆる辛酸を嘗め人生の機微に通じ殆んど寢食を忘れて刻苦精勵營業の機密を知る、後大成を期して家業域は磐城セメントは勿論入山、の發展に努力し如何に潑溂たる磐城、濱三郡に亘る範圍である青年の君も事凡て志に齟齬し日夜の精勵刻苦も水泡に歸する事再ならざるも泰然自若不屈不撓の勇猛以つて奮勵努力する事數年遂に今日の蓄財を得るに至つたのである、爾來益々店運の發展を期し顧客殺到するの盛況を呈し今や店舗の完全、在庫豐富業務益々發展大決斷力を以つて事業の改良發達に全力を傾到され事業に對しては多額の資金を投じた事少くない天資温良の斯界の英才である。

西山惠一氏

何物をも燒き盡す樣な意氣と熱心を以つて事にあたり磐陽の天地に其の雷名を轟かして居る西山氏は決然鐵工業界に身を投じてあらゆるの艱難辛苦に遭遇し産を破り身を傷ふも顧ず勇往邁進多年一日の如く粉骨碎身遂に今日の成功を見るに至つた信用亦斯界を風靡せんとするや男子をして撞着せしむる、實に其の活動振りたるや常人の企及する所でない、人生僅かに五十年の行路に於ては頗る意義ある天職を發見し自已は濟生事業に一身を委ねんとして石城郡看護婦養成所第二期生として世に出て其の學術に實地に燃ゆる研究心を抱きつゝ向上發展に努力す來刮目賞讃するに價するものであらう、幸に自已の天職の上に更に大なる希望の下に東部に其あ研讃を重ね折柄日本赤十字社の特選看護婦として選定され後の御健闘を諮するものである。

磐城地方鐵工業界に躍る人物解剖
——平町の部——

遠山稻吉氏

氏は平町鐵工業者として事業隆々たる事縣下に風靡し其の事業の内容たる哉模範とするに足るものである先年古鍛治町より現在の長坂に廣大なる理想的工場を建設し更に工員の増加を得財界の沈靜や工業界の不振をも物ともせず職工を指導し督勵協力同心以つて事業の向上に努力の進展と信望は旭日昇天の感あり令息勇氏は高等工業出身の俊才で父子協力、營業は益々其の販路を廓大されつゝあるは當業間の注目の集點となつて居る、切に御自愛を祈るものである。

河田梅吉氏

平町鐵工業界の模範工場主は第一我が敬愛する河田梅吉氏を指歸の人となつたとは云へ令息一枝君は若輩ながら「商才」にかけては決して父君に劣らぬ辣腕家磐城中學校を卒業未だ二十を二つ三つしか出ないが仕入に機を見る事早く宣傳に又機を摑むに妙を得て居り「良品を廉價」にのモットーに向つて堂々販路の擴張をなしつゝある、君は所謂新らしい型の商人である、立志傳中の父君の遺志に更に現代味を加へた商略を以て縱橫無盡に顧客に呼びかけるあたり、なかや洋服店の將來は益々洋々たるものがあらう。

新らしい商器で進むなかや洋服店
……若い店主の活躍振り……

平町二丁目なかや洋服店と云へば誰知らぬ者なき濱通りきつての大商店だ、先代永山小平氏（茨城縣大津町出身）が一店員から身を起して築いたあの信用とそして身代、不幸にして今春不在の長坂に廣大なる理想的工場を建設し更に工員の増加を得て財界の沈靜や工業界の不振をも物ともせず職工を指導し督勵協力同心以つて事業の向上に努力の進展と信望は旭日昇天の感あり令息勇氏は高等工業出身の俊才で父子協力、營業は益々其の販路を廓大されつゝあるは當業間の注目の集點となつて居る、切に御自愛を祈るものである。

平産婆看護婦學校長
大日本産婆會代議員
清野キヨ子女史

社會の進展と俱に社會組織も又滿洲天地に報國の爲め戰ひつゝ幾多の勇士を癒すに努めて得難き實地學を研究練磨せり、後鄉土愛によりて歸鄉し現在の場所に見る人格高邁の十である、インフレの波に石炭界が曝つてゐる今日正に苦節は報へられ苦あれば樂ありを地で行つた感がある、前途は益々洋々たるものがあり小田炭礦萩原鑛業部は萩原社長の信望と共に限りなく伸展する事を期して疑はない。

萩原氏は數千の人々の糧道を絶つ事は出來なくよく頑張り續けた血の出る樣な苦心は想像の外である、此の苦境によく健闘した事も突破の原因ではあるが尚人格と德望が取引先友人知已等に無言のうちに萩原を殺してはならないと聲援せしめた結果によるもので炭礦業者こし稀に平産婆看護婦學校を創立し幾多の優秀なる卒業生を出し傍に平看護婦會を併置し大いに社會の爲めに貢獻しつゝあり日に加ふるに其の信望を事業の發展は擴大され行くのである、殊に傳染病豫防員として獻身の努力は到底吾人の禿筆を以つて盡し難きものである、愛國婦人會常任幹事であり先年全國的に組織されたる大日本産婆會の本縣代議員として選定され過般第二回定期總會を京都に開かるゝや女史は東北の代表者として出席され大に重要問題の爲めに奮闘されたりと聞く、實に其の活動振りたるや男子をして撞着せしむる、花道は小原流家元師範の免許を有し小原流の作法茶の湯は哀千家の蘊奥を極め後進の指導誘發に努めて居る女史が全エネルギーを注ぎ事業の擴張伸展こそ將來刮目賞讃するに價するものであらう、幸に自已の天職の上に更に大なる希望の下に東部に其あ研讃を重ね折柄日本赤十字社の特選看護婦として選定され後の御健闘を諮するものである。

『苦は樂の種』を
地で行く萩原鑛業所
萩原社長の手腕と人格

常磐代表的炭礦中に山元に本社を持つ特異性のある商家にとつては重大な關係の會社である、此の萩原鑛業部が過般數百万噸の優良な石炭を埋藏する舊平炭礦並びに附近四十四萬坪の新鑛區を入手掘鑿を急いでゐる、四五年前の不況のどん底時代全く一般の想像外の困難な經營振りであつたが萩原氏は數千の人々の糧道を絶つ事は出來なくよく頑張り續けた血の出る樣な苦心は想像の外である、此の苦境によく健闘した事も突破の原因ではあるが尚人格と德望が取引先友人知已等に無言のうちに萩原を殺してはならないと聲援せしめた結果によるもので炭礦業者こし稀に見る人格高邁の十である、インフレの波に石炭界が曝つてゐる今日正に苦節は報へられ苦あれば樂ありを地で行つた感がある、前途は益々洋々たるものがあり小田炭礦萩原鑛業部は萩原社長の信望と共に限りなく伸展する事を期して疑はない。

（寫眞は本社主催年狩りの一行）

理想的病室完備の
小名濱久保田醫院

小名濱町久保田眞氏を院長とする久保田醫院は同町の急激なる發展に伴い先年來非常な狹隘を來してゐたので診療室裏に工費五千余圓を投じ二階建の完備せる病室を新築中であつたが此の程漸く竣工した、久保田氏は仁俠の眞の國士多くの患者から慈父の如く親しみと尊敬とを受けて居り此の病室の完備により一層仁術の使命に邁進すべく一般町民から非常に喜びを以て迎ひられてゐる。

平新川町

五十嵐醫院の好評

曩に磐城共濟病院副院長として名聲我が磐陽の天地に轟かせし醫學博士五十嵐雄二氏は平町新川町に這般單獨開業せるも頗る人氣よく毎日早朝より門前市をなすの繁忙さすがは婦人科の大家である、謹んで祝意を表す。

諸橋病院の躍進振り!!!

その門前群を成す諸橋病院の最近の發展は實に目まぐるしいものである、諸橋院長の經營振は益々その充實さを現し郡外は勿論縣外よりその名を信賴して來ることが全く他の同業者の一大脅威である、病院内の設備等に至つては完全に完備されてゐる

平町五丁目
㊁ 釜屋商店
店主 諸橋久太郎　電話九・九九番

大々的販路開拓の萬年瓦と其の製造機

時代の寵兒は伸びる

常磐線四倉驛前に萬年瓦工業株式會社が惑星の如く出現萬年瓦の製造販賣を開始するや時宛も建築物の過渡期にあり堅牢と優美とを要素とした製品萬年瓦は磐城地方は勿論茨城、宮城とグン〳〵販路が擴まり從來の瓦は申す迄もなく其他の屋根材を忽ちにしてノックアウトし現在では學校工場等大建物にはなくてならぬ用材となつた、建築様式の變遷により需要は益々增加の狀態にあるおそらく十人が十人迄獨占事業とするところであるが他と所謂肌の異なつた社長江口清氏は長谷川庶務主任と時代的に要求されてゐる用材を一人占めんとする事は決して紳士のする事ではないよろしく普及萬年瓦の眞の機能を發揮せしめねばならぬ

斯うした立場から先頃來萬年瓦製造機械の販賣を開始した、安價で簡便なとこから非常に各方面で歡迎され希望者の應待に遑ない有様で殊に茨城方面に捌けてゐるが尚近く東北一般に大々的販路開拓をなす筈であると

（寫眞は萬年瓦と工場の一部）

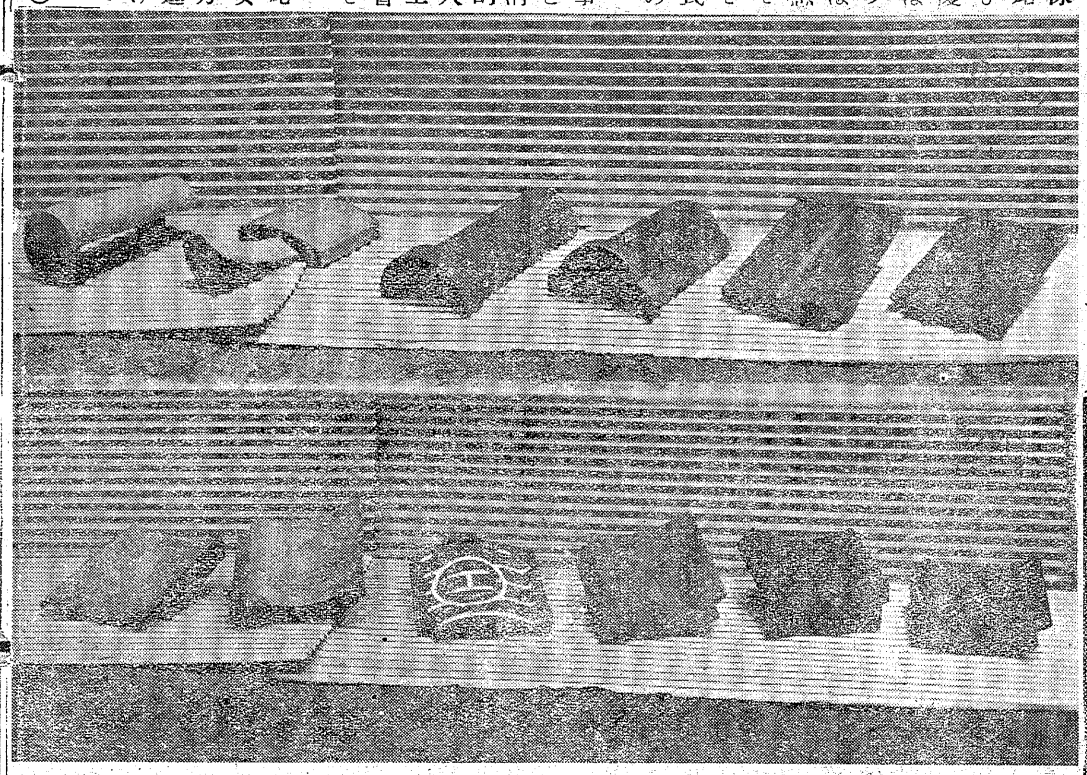

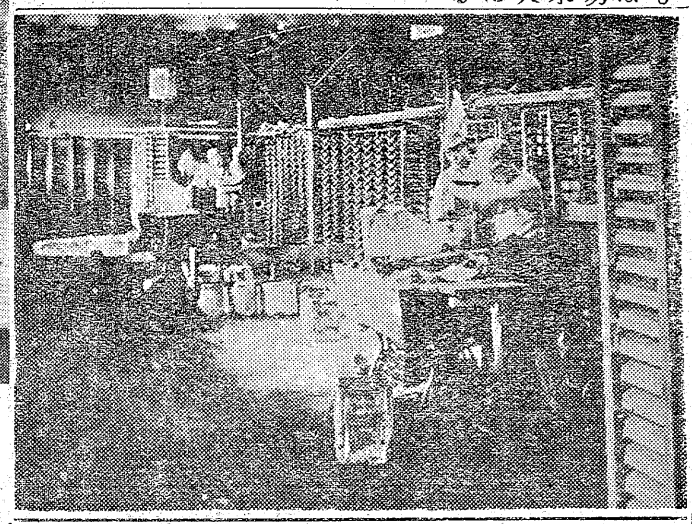

セメント瓦製造機械製作販賣

萬年瓦工業株式會社

前驛倉四線磐常
電話四倉三八番

募集

炭礦坑夫百名

萩原礦業部

電話五九二番

仕立物は

江川屋に限る

（平町三丁目）
店主 江尻直次

新築落成

内科　外科
（小兒科・性病科）
一般人科婦産
入院隨意病室完備
久保田醫院
福島縣小名濱町
院長 久保田保眞
（電話二二番）

高級と便利で絶讃の
尼子タクシー
常磐線平町二 電六四〇

好間村
好間小學校職員一同
校長 吉田庄太郎

大野村
村長 木村正夫

大野村
消防組頭 鈴木明

大浦村
村會議員 渡邊周平

大野村土木建築請負業
西山新重郎

祝七週年記念

東白河郡宮本村消防組頭	水野政三	
宮本村長	清谷清藏	
同助役	水野艷信	
同收入役	鈴木庄次郎	
東白河郡竹貫村	辰巳屋旅館	
同	渡邊和勝	
同郵便局長	綠川局長	
同篤志家	矢內常吉	
同助役	澤渡藤太郎	
同釀造家	矢內英次	
同消防組頭	野木喜久治	
同仙石	双葉屋旅館	
石川町町長	西牧六郎	
同郵便局長	下山田源治	
同篤志家	矢內銀之助	
社長	福南自動車株式會社	
塙町土木建築請負業	久保木巳之助	
西白河郡白河町町長	江口伊六	
西白河郡白河町土木建築請負業イロハ順	關根町長	
	小野事務所	
	久我長吉	
	兼子孫作	
淺川小學校長	田口亮男	
淺川荒町	日川屋旅館	
棚倉町長	宗田利助	
同郵便局長	井上光男	
同木炭商	上田豐次郎	
東白川郡校長協議會	東白川郡校長協議會	
近津村長	戶部平藏	
同助役	下重右工門	
同收入役	武地義三	
笹原村長	鈴木喜廣	
中谷村長	深谷吉勝	
同收入役	三森福治	
同助役	鹽田利作	
母畑村長	關根滿吉	
淺川村長	矢吹勝之助	
同助役	角田政吉	
同收入役	鈴木庄次郎	
塙町郵便局長	秦春次	
白河町	鈴木長吉	
白河町	中村新太郎	
同	白棚鐵道株式會社	
社長	內藤六三郎	
白河町	白河銀行	
日本赤十字社特別社員江名町	平川喜久也	