夕刊 常磐毎日

発行所 平市田町75 常磐毎日新聞社 電話1210
編集兼発行人 池田一夫

湯本區民大會開催か

町當局の失政を追求

鮫くまで町当局の失政を追求している湯本区会議員庄司、鯨岡の両氏らの主張に共鳴した区民らは、町当局から真相を発表せしむるため近く区民大会を開催する空気が濃厚となり、町をあげて同問題の行方に関心を寄せている。庄司氏らはさらに石城地方事務所に対し次のような陳情書を十八日提出し自治法の解釈について指示を求めた、内容は次の通り

一、湯本財産区管理者町長は財産の処分を専決で処分することは不可能と自治法は示しているが、確実なる御解答を求む

一、区議会の構成されていない空白時代、町長の右の処置は如何なる条項で妥当か

一、財産区管理者町長並に区議会は財産の権利保有、即ち管理の機関であつて、実際執行の能力即ち、行為能力がないと自治法は現定してあるが

従来の湯本財産区の事情は行為能力のある町議会の承認を得て町議会と共に執行されて来たのであるが、今回区議会に提案された専決承認の件には

町議会の承認が点附されない従つて自治法の違反と認めるが確実なる御解答を求む

三、以上の自治法違反とみるべき二点をふくむ議案を提案することが妥当な議会処置であると思うが御解答を求む

四、一月十八日の議会運営の点から見て、妥当か公共団体の議会の運営権利に準ずる区議会が不信任の件まで準用するかしないかは別として、運営並に処置が全く妥当であつたか、確実なる御解答を求む

五、町長に職権がない、即ち越権行為を町長が執行した場分、町長は如何なる処置をとるべきか、区議会として如何に取扱うのが妥当か、確実なる御解答を求む

貨車出まわり良好

貯炭少く各礦で悲鳴

常磐炭砿輸送課では先きほどの日鉱系炭砿ストと、二月に入つてから例年まれな大雪で東北各地で使用されを貨車がドツと同炭砿に配車され、輸送係では貨車積み込みに忙殺されテンテコマイの忙しさを呈している、同鉱では現在毎日五千トンづつを発送しているが、貯炭量が貨車積み込みに追いつけず、内郷砿などは「配車御遠慮下さい」と夢のようなうれしい悲鳴を上げている。去る十日から毎日三百車づつも配車されており全砿の積込み発送量は一万四千トン台にもハネ上り、内郷では切込貯炭で一千トン、磐崎には六百トンという貯炭ぶりで、あと二、三日もたてば残貯炭が無くなるのではないかと心配されている。この分で行くと十一万一千トンの二月目標出炭をキレイに発送して、三月には、一万トン以下の貯炭を持越すだけに過ぎまいと見られている

卒業生らに重点

平職安で紹介計画樹つ

失業と自由労務者攻勢で一躍県下に有名となつた平職業安定所ではよくその悪条件を克服、所員総出の求人開拓による失業緩和、失業対策事業のワク拡大による自由労務者の完全就労とその功績は大きい、廿六年一月から同十二月までの同職安所取扱いの就職紹介数は六千七十九人（男三千三百七十八名、女二千七百一名）このうち就職した者が三千二旦四十九人（男二千七十七名、女一千百七十二名）五十三パーセント強で一応好調だが、平職安に訪れた求職者は総数一万三百六十人で、これから見ると就職者は三十一パーセント強の低率にあり、廿七年度も依然職難は深刻、平職安ではこの打開に頭をなやましているが、廿七年度はこのほど行われた県下安定所長会議の指針にのつとり

①先ず卒業者の就職あつせん（五月一ぱい完全就職を目ざし）

②身体障害者遺家族に対する就職、内職のあつせん

③失業対策事業の円滑なる運営等に重点を置き、職安業務の完全を期すことになつた

磐城俳句人会

磐城俳句人連盟の発足式は十七日午後一時から湯本町公民館で開き会長渡辺河鳴（平）、参事峯松宏泉（小名浜）ほか十名、幹事推名磐木（湯本）ほか廿名を選出、年四回定期句会を開き年間句集を発刊することに決めた

フランス人形を作る会

植田町ドレスメーカー洋裁学院では来る三月二日午前九時から同所でフランス人形製作講習会を開く講師は東京都の連鎖学院の専門教師で、講習料は無料携行品は、製作に要する布剌し糸となつている、なお申込みは同学院事務室で期日は廿八日まで

鈴木喜政氏

県陸協会長に

県陸協では十六日福島で役員会を開いた結果、本年度のスケジュールを決定したあと、役員の改選を行つたが、会長に鈴木喜政氏が再び推された

▽会長鈴木喜政▽副会長天野光晴、安藤武、金子源三、島田喜一▽理事長天野光晴▽総務阿部信▽財務白坂藤助▽資材樋口享▽技術遠藤辰雄、鈴木勝衛

X光線技師会

X光線浜通り技術会設立総会は十七日午前十時から四倉町好洋荘で開き、会長に荒川氏（常磐炭砿）理事佐藤進（日本水素）中村弘（平保健所）吉田正清（原町同福崎浩（浪江同）幹事小関甫（常磐炭砿）佐藤重一（相馬同）を選出した

平事件の被告に

拘引状発せられる模様

平事件容共統一派でまだ認否の終らなかつた甲班十一名、乙班十三名計二十四名の統一派の公判は十八日午前十時から平支部で開延されたが、各被告は何れも「デツチ上げたものである」と起訴事実を否認した、なおこの日国鉄平支部婦人部長草野亘子ほか九名は欠席したので、検事団側では公判の進行上、一部被告に対し拘引状を発せられるのではないかと見られている

千葉大門組

女子の第一位

軟式庭球連盟理事会はこのほど東京で開かれたが、その席上本年度のベストテンを決定したが、女子部では磐女高の千葉、大門組が第一位を占めた、これは終戦以来第四度目で、女子にして四年間連続第一位は千葉、大門組がこう矢で

酒の上で口論

石城郡夏井村荒田目農山崎民造三は昨年十二月十日午前四時半ころ酒に酔い亀で仕事中の同字農矢吹徳蔵さん宅にけんくわを売りいきなり首をしめ暴行した疑いで十八日平地区署から警類送検

白菜の渡辺氏招き

農事講習会開く

石城地方事務所主催農事講習会（ソ菜、園芸について）は二十八日同所会議室で開く、講師には日本一の野菜作りの名人と言われ特に白菜及びカンランについての権威者である農林省園芸試験所技官渡辺誠三氏を招くので、同所では浜三郡下の農業従事者の積極的受講を希望している

論壇

運動場を作れ

城山山人

秋の県体は平市としては空前の催しであるだけわれわれの関心も特に深いしまたスポーツ関係者にとつては晴れの舞台だけに、慎重を期していることはもちろんである。きらびやかな舞台は必要ないとしても、どうしても理想的な運動場を持ちたいというスポーツマンの心理にうなづけるものがある

新聞紙上では秋の大会を平商と平工とをつなぎ合せて会場とするに決定したように発表されたが、事実は決定でなく、きのう飯坂で県体連の幹部会を開き再極討している。即ち県体連が競技場を公認しない限りは、如何によき記録を出してもその選手の記録は公認されないという陸上競技の規則があるからである。その後筆者はスポーツ関係の人々と会つて種々聞いて見ると専門家の要求は切実なものがあり、専門外では判らない技術上の問題が多いのに驚いた一般通念からみれば陸上競技などは走れたらよいだろうと理解しているようだ、即ち運動会が何かのような軽い気持でいるものが多いが事実はそんな生やさしいものではなく、平商と平工ではグラウンドの高底に一尺ほどの差がある、土質としては平工の方がよく、平商は悪い、地ならしにしても理想的なトラックとなるには一カ年や二カ年ではだめだという

競技の理想的な土質は非常にむづかしい。そのうち弾力性のある土質が最もよく、平附近には一寸探してもよい土質のものはあるまい。福島の県営競技場が土質を研究しないために問題を越したことは生々しい事件である。単に土盛りしても雨が降ると穴が出たりして仕末に負いない。こんな難点のあるものだから継ぎ合せて果してよいものが出来るかどうかを心配しているわけだ

それなら磐高ではどうか、しかし磐高は四百のトラックは使用出来ないかくて新しく運動場を作るべしというのが大勢を支配している。しかしこれには二千万円も必要とするであろう。その勇気が当事者にあるかどうか疑問とせねばなるまい

平市のみにそう合運動場ない悩みをこの好機会を逸せず計画することが最も賢明であるという結論に達している。将来の若き人々を指導するためにも思い切つて建設してはどうだろうか。再び当局の門をたたいて見たい

後藤医院

内科 小児科

後藤全久

平市古鍛治町 電一〇三六

19日～24日　夜の部 6時20分

女性週間2本立

母なれば 女なれば

我が子と生きるか 恋人に走るか
二筋道にもだえ泣く哀れこの母ノ

二年の沈黙破り鬼才亀井文夫ついに起つノ　（キヌタプロ作品）
山田五十鈴　岸旗江　神田隆

女豹の地図

肉体をかけて男に復しゆうする
豹の女ノ 豪華配役で絢爛と描く
田村文学の強烈な体臭ノ
画期的なメロドラマの巨篇

（新東宝作品）
久慈あさみ
折原啓子
徳大寺伸（松竹）
伊沢一郎
江川宇礼雄

自家発電完備しました 年中無休

民劇

噂の放送

湯本の問題は相当デリケートである。自治法上から見た場合、百七十八条は果して適用を受けるかどうか紙一枚の差である区会当時の速記録を見なければ判らないが、審議未了であつたかどうか、また町長が「この議案は撤回する」と述べたことに対して、賛成した者もこれを大会と見なしこれから継続審議にするかどうかは重点がある▲町長側は撤回すると言明したしこれに賛成している者もいるという、反対派はそれは議会開会中でなく、休議中の協議会での話であるという、どつちが正しいかによつて不信任が成立するというキワどい問題になつている▲発言時代における町長の専決処分の中にどんな材料が出てくるかまた派生的な問題も相当多いのでこれからがヤマのような気がする

天気予報

（明日）北よりの風、日中南よりの風に変り大体晴ですが午後うす雲がひろがりましよう（海上）はおだやかです

會と催し

平労基署では廿三日正午から公会堂日本間で畳工技能説明会を開く石城地方事務所経済課は廿七日正午から同会議室で農事講習会を開く

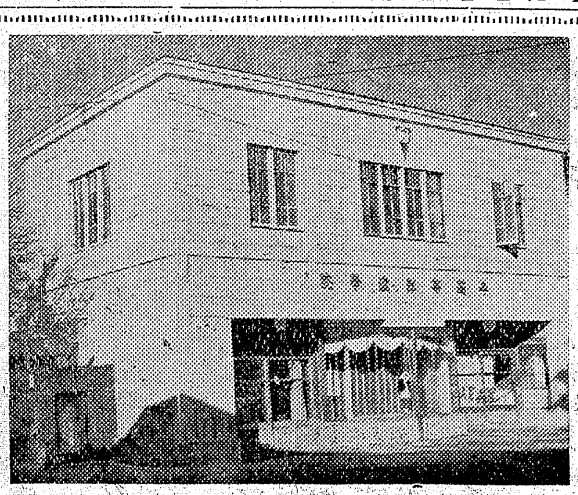

公認 平高等洋裁学院

新築移転

五十嵐産婦人科

平市大町一八（南町上田外科裏）
入院随時　電三六九番

中華料理 洋食 華香樓

銀座通り・電七〇二番
出前迅速・御引立願います

生徒募集

本科　一ケ年　二〇〇名
研究科　一ケ年　八〇名
速成科（夜間）六ケ月　五〇名
無試験入学（願書受付順書類詮衡）
一、四月一日面会日　午前九時　夜間部午後六時
二、四月五日入学式　〃　〃

◉東京文化服装学院　連鎖校
◉高等学校家庭科免許状授与指定校

平市一丁目角　電話1326番

光台院

（故鈴木キク）葬送の際は御多忙中の処遠路態々御会葬下され且つ御鄭重なる御香奠を賜わり御厚情誠に有難く御礼申上げます

実は早速参上御礼申上ぐべきのところ略儀ながら紙上を以て御礼申上げます

昭和廿七年二月十八日

平市材木町二九

施主　鈴木戒一

外鈴木義一

親木田一郎

川尚

石井徳重

同遠藤

父源三郎

脳溢血にて二月十七日午後五時半急死致しましたこゝに生前の御厚誼を深謝し謹んで御通知申し上げます

追而葬儀は来る二月二十日午後二時自宅出棺安養寺に埋葬致します

昭和廿七年二月十八日

平市下平窪字鍛治内

喪主木田一郎

親戚代表森川尚

石井徳重

新任校長にはテスト制
公平を期する面接試験

二十六年末に於ける中、小高学校長の新任用については二十七年度新学期を迎えての定期人事刷新とまつて教育事の振興、充実を第一主義とし優秀且担当学校の校長として適当な人物を公平に選考するため志願者中から左の様式で選考する

①一定問題により一定面接委員が談話形式で試験を行う
②面接委員は教育長同次長、事務局各課長、同各出張所長、行政課人事係主任、各出張所人事係主事
③実施期日及場所二十五日郡山若松（小、中校）二十七日福島富岡（小、中校）二十八日福島（高校）
④条件
△教育職員免許法による校長免許状取得資格者
△二級教員任用資格者
△年令五十五才未満
△身体健康者
△教員勤務優秀者
△校長としての人格識見力量あると認める者
△校長、教委事務局各課長又は出張所長の推選者
△その他

只見川は折衷案
野田建設大臣は語る

石城、平地方の道路、港湾施設を視察のため十六日夜来平した野田建設相は十七日午前八日中村常務の案内で常磐炭礦湯本礦業所で懇談ご坑内、浅貝洋水池を視察、さらに小名浜町に向い製塩工場建設現場で専売公社野口建設局長から工費六億円をかけた同工場の優秀な能力と将来の大計画を聞いたのち、日本水素工場工場会議室で記者団と会見、大要次の通り地元の諸問題について語つた

「ただ見川電源問題については廿二日東京で開く私、新潟、福島両県知事三者会談で国家利益の観点から結論を出したい。私としては中流部の田子倉附近に大ダムをつくり、福島県側の設備の整つた発電所を十二分に活用すると同時に上流部に余つた水を新潟県側に落し、両県案の長点を殺さぬ折衷案でいきたいただ見川に降る雨の最後の一滴まで電力として活用するよう両県の協力を望んでいる。小名浜ー新潟間の国道開発は太平洋と日本海を横断する国内でも珍らしい計画なので是非実現させたい。このため道路法の改正案を今国会に提案する積りだ此の法案が通過すれば現在の府県道が九千キロ格上げとなり国道は約一万八千キロ延長することになる、また国道を一級と二級に区分し山陽、中仙道、奥羽街道など重要幹線（約八千五百キロ）を一級に指定し府県道を格上したもの（約九千五百キロ）を二級にする。このため予算の負担区分も従来三分ノ二に過ぎなかつた国道の国庫補助を一級四分ノ三、二級を三分ノ二として地元負担の軽減をはかる。予算の関係で廿八年度から実施するが取敢えず廿七年度は四月から道路審議会を設け級の区分、府県道の格上げについて協議する

小名浜港の整備

野田建設相ら一行は正午小名浜町漁業会に赴き地元の①港湾拡充計画 ②工場誘致③工業用水道用水の拡充 ④小名浜ー泉駅間道路のコンクリート舗装 ⑤藤原川橋梁新設 ⑥なぎさー岡小名線の街路整備事業ほか二件など都市計画による陳情をきいたのち、野田建設相は「当町に建設中の製塩工場は私が専売公社総裁時代からの懸案だつた。しかしその生命は港にある。私は運輸省時代海運局長を勤めたこともあり海には深い関心を寄せている、小名浜港の整備については私個人としても全面的に協力しなければいけないと現地に来てみて真剣に感じた。常磐炭礦の石炭、ただ見川電源開発に伴う豊富な電力の供給、小名浜町の繁栄の基盤は港の整備をまつて近い将来必らず発見するとあいさつがあり午後一時半中之作、江名両港を視察した

社會保險表彰式
二十四日平公会堂で芸能会も

平社会保険出張所では被保険者、各関係者に対し傷痍保険の現状と制度の趣旨普及のため二十四日午後一時から平市公会堂で昼、夜二回、中央より一流芸人を招き慰安演芸会を催すなお同席上、二十四度来の保険料納入優良事業所に対し県知事から表彰式が行われる、石城、平管内の該当事業所は左記の通り

◆平市
平信用組合、東部石炭工業連盟、平信販協組、平商業協組、常陽銀行平支店、日本交通公社平出張所

◆石城郡
常磐製粉（湯本）、東邦銀行植田支店、小名浜信用組合、大浦農協組、小名浜運送、常磐工業八重内出張所、磐城セメント四倉工場、常陽小名浜支店、岡植田支店、岡江名支店、福島殖産（小名浜）

常磐炭礦野球部の新陣容を覗く
新人を迎えた〝常磐〟投手陣に上面君も参加

スポーツマンが待ちこがれている春も間近い、春の大会めざして早くも常磐野球部は練習を開始した。スポーツの春に備えて各方面の動きはどうか、まず〝常磐炭鉱野球部〟からのぞいて見よう

都市対抗全国制はを目ざす常磐炭鉱チームは、昨年三月シーズンオフと同時に逸早く補強工作に乗出し、高校球界に人材を求め、遠く関西方面にまで手を延ばし新人開拓につとめ東急から鍋島外野手、東北高校球界随一と定評を受けた磐高の鵜沼遊撃手、県大会出場まで全ナインを引つぱり孤軍奮戦した内郷高の上面投手、頭脳的ピッチングで折紙つきの双葉高の原田投手、廿七年度巨人軍新人採用試験応募者の中で強肩、俊足では第一位と試験官に賞称された大島商の白井内野手、投手、外野手と何れのポジションでもつとまる器用人の柳井高の金員投手などを続々入団させ、新年を迎えるや他球団のトツプを切つて湯の獄おろしの寒風ものかわ、自治会館前の広場で谷口監督の指導のもとランニングに柔軟体操にトレーニングを開始している。廿六年の東北制は常磐の野望を全国制はに置き替え全員が必勝不敗の決意にみなぎりゼイ肉を取るための屈伸体操の痛さにシカめた各選手の顔には、はやくも後楽園球場で飛躍する希望と夢がうかがわれ、すさまじい闘志を燃やしている。ホームグラウンド浅貝球場が拡張工事のためスプリングキャンプは二月末になる予定であるが、現在は専らランニングに依つて各選手の健脚に留意し練習を重ねている野口、大沢、永山沼田、上面、原田、金員と揃つたピツチングスタツフは十分長期戦を戦い抜いて行くだけの堅陣を誇つている。ただ惜しむらくは長年エースとして活躍した大沢紀三男投手が昨年末から肺侵潤で病に倒れ、病床に親しんでいるため、今年度は殆んど出場が不可能視されているのは何んと云つても常磐にとつて大きな痛手である。大沢なきあと代つてエースとなつた野口の活躍如何んがペナントを握る鍵となろう。若冠高田、永山布瀬等の進境いちじるしく、これに高校界のホープとして活躍した上面、原田、金員の初陣振りが期待されているかくて不動の常磐炭礦チームが完成され、いやが上にも強化されたので、今年は各大会に全部出場、オール優勝をめざし春の大会まで精進を続けてゆくが。今後の活躍はわれらファンの前に元気ある姿を現すことであろう

（つづく）

（写真は常磐炭礦チーム）

鈴木正男氏會長
平医師会新役員決る

平医師会では十七日午後二時から平保健所会議室で第三次臨時総会を開き、役員の改選を行つた、新役員の顔振れは次の通り

▽会長鈴木正男▽副会長叶多正敏、石坂銓▽理事高久孝、小野頴久、斎藤正雄、後藤金久、松本源一、真木光邦、竹林貞吉▽監事高柳博明、安田庄三郎▽議長諸橋鉄獅▽副議長中田三郎▽代議員鈴木正男▽予備代議員諸橋鉄獅▽綏猶委員長木村淳▽委員安斎徹、石坂銓、谷口孝雄、矢吹大一郎、村上まさ、新田目五郎、寒川泉二、中田三郎、金成桂一、大湯三郎

平盲聾唖學校
地元負担金七十万決る

県立平盲聾唖学校移転についての地元負担金七十万円についての各方部分担は次の通り決つた

◇平市三十万円◇石城郡二十万円◇双葉郡八万円◇相馬郡十二万円

二セ船長
違反で取調べ

小名浜海上保安部では十六日宮城県桃生郡宮戸村字宮浜六八漁業門馬重義(三)を船舶職員法（第十八条）違反（十万円以下の罰金）塩がま市小松崎一二漁業門馬初(三七)を同法（二一条）違反（三万円以下の罰金）でそれぞれ書類送検した。

調べによれば重義は自分の持船である底引船第十五八重丸（四四屯）に甲板員で資格がない門馬を勝手に船長に仕立て昨年十二月二十二日から二十四日まで操業した疑い

卓球大会
二十四日磐女高

磐城スポーツ連盟主催の卓球大会は来る廿四日磐女高体育館で、廿六年度磐城地区チーム選手権大会（軟式）廿六年度ダブルス選手権大会（軟式）男女別を行う。申込みは磐女高内押切良純氏宛で締切は来る二十二日まで

覚せい剤所持の男

平市八幡小路保険外交員吉田光明(三二)は十七日市内二丁目で市署員に職務質問を受け、ネオアゴチン二百本を所持していることが判り即日逮捕

変死体

十八日早朝上小川村高崎地内山林で身元不明五十五才位の男が首つりしているのを同字農松本軍治(三九)さんが発見、平地区署から検死に急行した、古い軍服、ゴム長靴黒いジャンパー着用

暴行して検挙

湯本町三函土工高子勲(三二)は十七日夜七時半ころ平駅前路上で四倉町仲町会社員新妻弘(三七)さんに暴行、警追現行犯で平市署に検挙

消防の講習会

県消防協会石城、平両支部では廿七日平一小、廿八日植田小に管内市町村の幹部を集め消防規律訓練教範指導を行う、講師は県消防課員

俳句連盟

石城俳句作家連盟結成俳句大会は十七日午後一時から湯本町公民館で開く

集い
健康保険の

▲期日 二月二十四日昼と夜
▲場所 平市公会堂で
主催 平社会保険出張所
後援 常磐毎日新聞社

演芸大会と表彰式を行います、加入者は御出席下さい

融資受度し
金額弐万円程度
（当方確実委細面談）
姓名在社（11）

緑屋本店
平市一丁目電五三九
緑屋支店
平市中央通電七九四
特約店

神戸本場牛

服地のマルエ
地服
服地
士人
紳婦
の
春
豊富入荷

平市
銀座通り番
電265

江

眼科
安田醫院
民衆劇場前 電一二五
平市紺屋町

第13回
東邦の定期
千円当りてるり
口万円総か
10ほか
預入期間6ヶ月
取扱期間 3月27日まで
抽せん日 4月6日
無記名定期預金す
お取扱い致しま
東邦銀行

東宝
18日より 23日まで
総天然色映画
白昼の決闘
ひかり座
灼熱のテキサスを真紅の恋で彩つた混血の美女と野性の男の運命の悲歌！
映畫史上空前の巨作「風と共に去りぬ」とならぶ鮮然壮麗の西部劇以上の西部劇!!
グレゴリイ・ペック　ジェニファー・ジョンズ　ジョセフ・コットン
名匠キング・ウイダアが生がいの情熱を傾けた名作!!