3754号　（昭和26年6月創刊）　（昭和37年2月13日第三種郵便物認可）　夕刊　常磐毎日新聞　昭和37年10月18日（木曜日）

高瀬・木戸川など
陽の目みる新しい観光地
全山自然の公園
秋の紅葉に釣りに好適地

未開発地の観光開発を図り中央からの観光客を誘致しようと常磐地区観光連盟と双葉地区の商工会が、十、十六、十七の三日間にわたって現地調査した。なかでも高瀬川は地元浪江町と水鉄局がその開発に乗り出してこう暫シーズンの十月から渓谷に臨時バスを運行するなど大いに売り出している。調査したことから渓谷はいずれも、最近開発がはじめられたものである。渓谷美は夏井川や背戸峨郎と同様に変化と自然美に恵まれており、今後の開発によっては秋の絶好の行楽地として脚光を浴びることはうけあいで、大きな期待が寄せられている。

「高瀬川渓谷」

渓谷の規模は県下一といわれる。源は田村郡境、葛尾川、古道川の清流を合わせ、スズランの名所五十人山の麓を経て相馬焼きの産地大堀に入る。そして浪江町口から太平洋にそそぐまで延長約四十キロ。このうち大堀から浪江町畑川部落村道を経て葛尾村落合にいたる二十四キロ余が未開の渓谷美を形づくっているもの。コースは浪江町から西方六キロ、相馬焼きの産地大堀を経て終点畑川までの十一キロに国鉄バスが通っている。渓流はこう巣がよく山菜取りやアユ、ヤマメなどの好釣場ともなっている。畑川からの道は森林軌道を歩く。切り立った崖の縁をうねうねと続く道。すぐ下は岩をかむ渓流。見返り橋を渡って六、七分ほどで丸木の鳥井の前。ここが標高六三二米の手倉山の裏登山道で、入口には通らしいものがないが、手倉川の流れが小さな滝となっている。この岩場を登ると道が開け、ソリ道である。

登山口から約一時間で山頂に達する。頂上には手倉神社、裏の岩盤は乱れ、山居美をつくっている。北西一帯は野菊、秋草が咲き乱れ、山居美をつくっている。

木戸川発電所上流約五キロの地点、大滝神社付近に中五米、高さ六十米の大瀑布と大滝がある。

絶壁、これに瀑布、奇岩などがあって、高原一帯は野菊、秋草が咲き乱れ、山居美をつくっている。

木戸川発電所上流約五キロの地点、大滝神社付近に中五米、高さ六十米の大瀑布と大滝がある。

石城地区学校新聞研究会主催の第二回県学校新聞コンクール審査会は十六日午後二時から平二小校で行なった。出品された百八十六点の作品を審査した結果、小学校の部では湯本一小の〝さはこ新聞〟同学級新聞の部では小川町の小玉小校の〝わ〟が特選に選ばれた。また中学校の部では湯本二中の〝上遠野〟同学級新聞の部では湯本一小の〝さはこ新聞〟同学級新聞の部では小川町の小玉小校の〝わ〟が特選に選ばれた。

「小学校」◆学校新聞の部▼特選＝さはこ新聞（湯本一）▼入選＝棉が雪新聞（平二）ポプラ（平二）高合新聞（高坂）◆学級新聞の部▼特選＝わ（小玉）▼入選＝黒おび（四倉）あかまつ（湯本二）あすなろ（内）

「中学校」◆学校新聞の部▼特選＝ずりやまタイムス（湯本二）▼入選＝めつば（平三）きくだけ（好間）◆学級新聞の部▼特選＝青空（内郷二）▼入選＝若竹新聞（内郷二）学級タイムス（内）希望（好間）

入選作品きまる
県、学校新聞コンクール

雲と山たわむる
スリルに富む二ツ箭山

○…自然と人間の変わりようにはとまどう。山もまたそうなのである。

きのうまでは静かであった山でもきょうは遊難が発生する。人だれでもスリルを味わいたいのだ。そのために遊難は絶えないのだろうか。

○…標高七一三米・山形両峰高くそびえ、二つの矢を立てるように見える山、二ツ箭・地方ではただ一つ、爽快なロッククライミングのできる山

○…スリルを味わうことは、まのあたりイからは玉のような汗が流れ出る。頂上を征服したときの気分の壮快さ。山頂からの眺めはすばらしい。うねるような阿武隈連峰には秋風と雲と山がたわむれている。

（写真は爽快なロッククライミングのできる二ツ箭山）

若人たちの楽しみの一つであろう。山頂をめざして登る、登山者はあとを絶たない。雨にうたれ、風にさらされた岩場にはさびたクサリが野ざらしのまま垂れ下っている。

○…岩ハダは荒々しい。一本のクサリに身をまかせ、一歩一歩と頂上指してのスリルに、ヒタ

佛具
平市新川町 橋本屋

物価の値上げ反対
二千人が参加行う

石城地区共斗会議は高校全入、物価値上げなどに反対して二十二日午後五時半から平市三十米で約一千七百名の各組合員を集めて統一行動を行なう。これは日鋼袋談粉砕を中心とした合理化反対、大巾賃上げ、高校全入、失対打ち切り反対、物価値上げ、電気料金値上げ反対などの全国統一行動として炭労、全日自労の統一ストに合わせて開くもの。

平二小校で
あす遠足

平二小校の秋季遠足は、あす十九日行なう。同校では初の試みとして高杉校長の案で、ことしから遠足には〝おにぎり〟だけ持参することを決めた。そのかわり学校側からリンゴ、キャラメルを児童に贈ることになった。各学年の目的地は次の通り。

▽一年＝北白土八幡神社（三キロ）▽二年＝市営球場（七キロ）▽三年＝石森山慈教寺（十キロ）▽四年＝平窪沢村勝魚の墓（十二キロ）▽五年＝千五穴（十三キロ）▽六年＝好間川水源池（十三キロ）

平商主催小中
珠算競技大会

平商主催の第十四回石城地区小、中校珠算競技大会は十一月十八日午前九時から平商で行なう。参加

海上の事故に警告
小名浜海保
サンマ漁の最盛期で

小名浜海上保安部ではサンマ漁の最盛期を控えて船舶事故が多発されるので、これに伴なう衝突事故に注意するよう管内の船主に次の要領で呼びかけた。

▼衝突事故について＝漁船が各漁場に向け航行、操業中または操業中や帰港中は一寸とした不注意から他船との衝突が多く、貴重な物身を失なうことが多いので、これらは不可抗力がなくすべて法の無視、油断から起るもので、見張の不十分、操船の

捜索空く行先不明
八十二才の老婆が家出

磐城市江名字江の浦、元無職伊藤ナツさん（八三）は十六日午後九時ごろ愛犬を連れたまま、自宅を出て行くえ不明となり、十七日磐城署江名警部補派出所に捜索願いが出された。このため同署員や地元防犯関係者、消防団員らが付近の山や海をさがしているが、十八日正午現在まだ見つかっていない。伊藤さんは日ごろ寝ることが出来ず、睡眠薬を飲んだこともあり、最近は神経衰弱ぎみであった。

（写真は行先不明の伊藤さん）

さよう機関車試乗
水鉄関係者30名招き

水鉄局は国鉄の業務を監督、踏切などにおける事故予防に役立たせようと列車試乗会を十八日行なった。午前十時三十九分平発急行〝磐中〟に交通安全協会、警察、学校、婦人会、交通営業者などの関係者三十八名を乗せ、平―原町富岡、浪江などで八分ずつ交代で機関車に乗り、機関士の仕事ぶりに注視していた。

（写真は列車の試乗ぶり）

家畜の上位入賞祝賀会

平畜産組合（神谷市郎会長）はさきに行なわれた東北六県畜産共進会、県共進会で平市から出場した豚の上位入賞したので、祝賀会を二十一日午後一時から市公会堂で開く。

農協推進会で受賞

十七日県農協会館ホールで開かれた農協十五周年記念貯蓄推進大会で表彰された農協の優良貯蓄推進員と農協役職員貯蓄功労者は次のとおり。

▼感謝状＝貯蓄推進員「吉通り支所」塩沢英（平市）吉田正（磐城市江名）波立光徳（磐城市鹿島）小野シナ（小名浜）小松茂平（三川）大津富蔵（山田）赤津一郎（錦町）大平竹男（勿来信用）安島安（川部）大井川和雄（磐崎）大平博（湯本）緑川チヨノ（内郷）瀬谷一男（上遠野）緑川広司（田人）松本百代（小川）大竹治雄（三和）鈴木敏（大浦）栗野菊松（四倉）猪狩春一（川前）▼農協役職員＝蛭田豊（田人）

交通教室で校庭で
正しい自転車通学など

平三小校（高杉浦寿校長）では、きょう十八日午前九時から三、四年生の〝交通教室〟を校庭で行なった。同校では全国秋の交通安全運動にちなんで「自転車乗りと道路遊びの禁止」をモットーとして全児童二千二百九十六人に呼びかけ校外での指導に当って良い成績を上げている。

交通教室には校庭に白線で車道歩道を書きあらわし、児童の手信号で通行するが、とくに自転車による交通指導に重点を置き実施した。この日子供たち三十人が自宅から自転車を持参しての真剣な勉強振りが見られた。また道路遊びの禁止になっているため、児童たちは同校庭で中学生をリーダーに校庭せましとばかりかけ廻っている。

（写真は自転車乗りによる交通教室＝平三小で）

（野菜）

▽ダイコン　一三―六
▽タマナ　二五―一二
▽ナタマメ　五〇―三〇
▽ゴボウ　四〇―一二八
▽エダマメ　二〇―一五
▽ニンジン　四〇―一五
▽タマネギ　二八―一五
▽ナス　一〇―八
▽サトイモ　六〇―二〇
▽ホウレン草　四―七
▽サヤマ　二〇―一〇
▽パレイショ　二五―六
▽山東ナ　三―二
▽ハショウガ　一〇―六

（果物）（十八日）

▽ナシ（二十世紀）　六五―三〇
▽〃（ワセアカ）　三七―一八
▽〃（長十郎）　四〇―二〇
▽〃（昭和）　四五―二〇
▽ブドウ　（二K）　一〇〇―九〇〇
▽リンゴ（十六K）　一〇〇〇―五〇〇
（紅玉）　一〇〇―八〇〇
▽デリシヤス　二〇〇―一九〇
▽バナナ　二五〇―一〇〇
▽メロン

今日の市況

無線　盗んだ車で追突、重傷したよ　犯人スピード逮捕できた　警官

今日のナイトショウ　世界館

あざ千両　長谷川一夫　弓恵子

コーナーと申すもおこがましい　割烹　越
魚や貝類などのお料理屋さんコーナーは新設したばかりなのでコーナーと申すのもお恥しいですが頑張りますからどうぞひいきに
尾長だい　百匁　四五円
みる貝　百匁　三六円
ワカサギ（ナマ）　百匁　二五円
白魚（ナマ）　百匁　四五円
さざえ　一個（五百匁位）　二〇〇円
（旧館一階鮮魚売場）
募集　男女販売員と運転手
一円硬貨百円で百二十円の商品券進呈

厚生省許可　開花亭の強化食パン　フードーパン　平市5丁目電2342 6342

素晴らしいデザイン　時計　貴金属　眼鏡　（技術者見習若干名急募）　常盤屋時計店　平市一丁目TEL2339

クリーニング　洗張・防水　小松崎　平館前　電3343

英国アラジン社製　無煙・無臭　石油ストーブ　〒16,900から　東芝製品〒4,000から　現品入荷！予約受付中　平・2丁目　電2972　フルヤマ

伊勢松坂牛のすき焼！　すき焼お一人前　二〇〇円　松茸のどびんむし　五〇円　白馬の雪　一級正一八〇㎖お通し付　八〇円　呑酒屋まるさ　平市中央通り　電二・八二〇

秋たつや　大平山といふ　美酒の味　林房雄　洋酒の白菊　平市田町一九　TEL二〇五四

136才へのコース　肝（カン）・腎（ジン）・要（カナメ）である　肝臓・腎臓・心臓をまもるためには胃腸をじょうぶにすることです　漢方胃腸薬、滋養強壮用者　あこう　平・銀座　電二〇四四

サントリースタンド　リラ　電6324

高原のムードで楽しいお食事を　階上完全冷房　レストラン　パール　平市三町小路　電三八八

耳鼻咽喉科　鈴木医院　院長　鈴木正男　平市田町　電話2613番

募集　店舗新築中!!　■優秀なる裁縫師　若干名　■見習裁縫師　（男女を問わず）　委細は面談の上　岩岡テーラー　平市南町41（福島ナショナル2階）

磐城に手形交換所

経済の解決策として

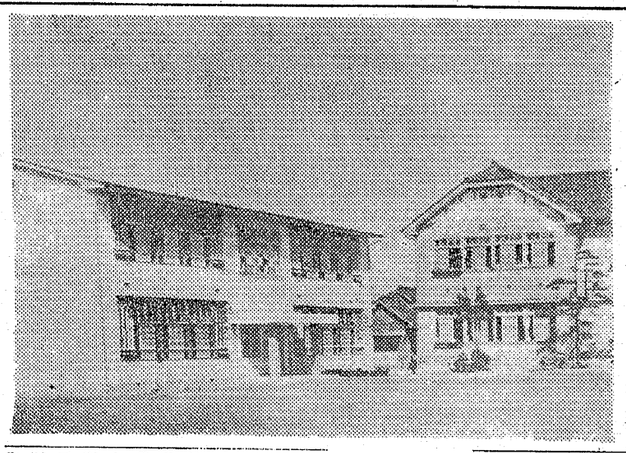

磐城市内の金融団では近く簡易手形交換所の店開きすることになった。これは市内に多い「魚がとれ　るまで」「あの金が入るまで」など、一時のがれの手形が多く、またこれによる信用度も落ちることなり信用度も高まるだろうと語っていた。」

内郷で非行防止協議会

内郷市主催の第一回少年非行防止対策協議会は二十五日午後一時から市役所会議室に市内の青少年育成関係者、県婦人児童課、県警防犯課、平児童相談所、県教委石城出張所の担当者が集まって開く。少年非行の防止問題を話し合うほか早期発見の方法と街頭補導対策を検討する。

磐城最高銘菓に決定

教室増築ぞく完成

小名二小で生徒増から

磐城市小名浜第二小学校（小松義次郎校長）の校舎増築工事は野口工務店の請負で進められていたがこのほど完成した。これは現在同校舗堂に特設されている二教室の生徒と来年度入学の二百二十六名の生徒増、さらに現在の二百七十二名と定員オーバーなどから教室増が見込まれているため、こんど二階建四教室、二百三十平方米の増築をしたもの。これで現在の鉄化学工場や各工場の新設により、児童が増えても支障はなくなった。

「おしやべり」

田人小校で児童文集発行

田人小学校の三年二組（担任佐々木巍勝教諭）はこんど同級生たちでつくった文集「おしやべり」を一冊の文集にまとめて発刊した。かり刷りで表紙には牛とその時が刷り込まれている。内容はどうも教師の夢として書いた時が集録されている。この文集は佐々木先生が詩を書かせることによって教師と児童が結ばれるとして編集したもので、おしやべりとはうちとけて話し合えるという意味。

勿来の事務職員合格者

勿来市の事務職員検定試験合格者七人が次のとおり発表された。鈴木泰子（勿来商）▽磐田晋作（磐城商）▽関根正子（勿来商）▽大平照子（同）▽川端あけ美（同）▽加藤雄次（同）▽北爪勝年（同）

石炭対策協開く

内郷、常磐両市合同の石炭対策協議会は十七日午後一時から常磐市役所で開き、両市長と正副議長、市議会経済委員らが出席して石炭調査団の答申につき常磐炭砿木山総務部長から説明をきいたあと、二月二日それぞれ行なわれる。

市政を聞く声

NHKなど通じて放送

磐城市は民間人からの市政を聞く声を市政十八日、二十日、二十五日、二十七日にNHKとラジオ福島を通じて放送する。内容は次のとおり。

▼江名小名浜間の道路整備について▽聞く人＝江名字向畑石井ヨシさん▼答える人＝建設課長大竹常雄、十八日NHK午前十一時五十五分、二十日ラジオ福島午前九時三十分▼市のゴミ処理について」▽聞く人江名字北町佐藤富起さん▼答える人＝衛生課長小林仁平、二十五日NHK第一午前十一時五十五分、二十七日ラジオ福島午前九時三十分

常磐の赤い羽根募金

去る一日から全国一斉に始められた赤い羽根募金運動の常磐市目標額は九十六万二千円で、毎年目標額を突破する好成績を修めているが、市社会福祉協議会職員も先頭に立って活動している。本年度もこの目標を上回る好成績を見込んで市民の温い愛の手を望んでいる。今年の使用計画は次のとおり。

子供の遊び場二万円、季節保育所一万五千円、生活困窮者に十九万円、恵まれない子供へ三万五千円、青少年育成四万円、母子福祉二万二千円、身体障害者二万二千円、老人福祉二万八千円、民生委員活動費四万円、福祉大会費二万円、授産援奨二万円、災害見舞金二万円、趣旨普及費二万円、予備費一万九千円となっている。

珠算能力の検定試験

10月28日行う

平商工会議所主催の第四十六回珠算能力検定試験は二十八日、第十七回簿記検定試験は十一月十八日第十四回計算尺技能検定試験は十一月二日それぞれ行なわれる。

猟友会勿来支部で会合

県猟友会勿来支部（関根源吉部長）は十八日午後一時から勿来市櫃田町小田本館で第八十六回定例幹部会を開き、三十六年度事業経過報告並三十七年度の狩猟免除交付などを協議する。

新農山建設史を作成

勿来で結核健康診断

勿来市は次の日程で一般住民の結核健康診断を行なう。受診は無料▽令畑二、三、小名田、東田二楢町、天神町、石田地区＝十九日午前九時～午後三時（勿来保健所）▽山添炭住、出蔵第三地区＝二十日午前十時～午後三時（山添集会所）▽今泉、高畔一二、三、石坂抗地区＝二十二日午前九時三十分～正午（本抗集会所）▽本抗職員、出蔵一、二田多網以北区＝二十二日午後一時三十分～四時（本抗職員集会所）▽ウツギ崎、猿内社宅地区＝二十三日午前九時二十分～正午（クレハ幼稚園）

教農山建設史をつくるために各市町村で資料集めなどを行なっているが、特別事業の中から掲載資料の事業種目別選定打ち合せ会は二十二日午前十時から県石城事務所経済課で開かれる。

これは三十一年度からはじまった新農山漁村の建設総合対策事業のことしは最終年度となったので、今後の村づくりの資料とするため資料をつくることになったもの。また事業と施設の盛衰事例として勿来市漁協の直売冷蔵庫の資料をのせる計画である。

勿来で交通安全協会

勿来市交通安全協会（会長・佐藤金久氏）は二十日午後一時から勿来市役所で第二回定期総会を開き、三十六年度事業報告並会計報告、三十七年度事業計画並予算案などを審議する。

磐城通労で賃上げ交渉

平田町磐城通運労組（小泉林鋼委員長、二百八十六人）は賃上げ交渉について、二十日から一部または全面のストライキにはいる。同労組は先月二十二日、一人平均五千二百円を要求して交渉をはじめ、十五日に会社から千五百二十円の第二次回答があったが、これを不服として十六日に争議行為をすることを決めた。

スポーツ講習会

青少年スポーツ活動リーダー講習会は二十、二十一、二十七の三日間、好間村中学校で開き、バスケット、バレー、卓球、テニス、器械体操について受講する。

『18日』テレビ

清張の天保時代シリーズ物

◆劇場中継（後8・15）

「左の腕」一無宿人別帳ー

新橋演舞場の前進座六月公演から、松本清張原作、平田兼三脚色の「左の腕」幕四場を劇団で送る。

これは清張の天保時代を背景にした「無宿人別帳」のシリーズものの一編。

親一人子二人、飴屋卯助の娘おきみは、料理屋「松葉屋」に奉公して、皆から可愛いがられていた。そのおかみの親切なはからいで、卯助もやがて松葉屋で働くことになった。

この界隈受持ちの岡っ引、稲荷の麻吉は見るからに嫌な奴、役目をかさに町の人達をいつもいためつけていた。

一杯機嫌の麻吉は、銀次の耳にささやいた。「おい、あの卯助の素姓を知っているか。左の腕にまきつけたかくしもの、その下に何があるかおめえ知っているか…」

おきみだけには知られたくない卯助の秘密。遠い昔の暗い過去……。無宿者であることを人に知られたくないばっかりに、弱く生きている卯助だった。

中村翫右衛門（卯助）、嵐芳夫（おきみ）、河原崎国太郎（松葉屋女主人おさき）、中村梅之助（銀次）瀬川菊之丞（麻吉）ほか前進座。

小人族の生活を紹介

◆東アフリカの未開民族（後10・15）

京大アフリカ類人猿調査隊が、昨年末からことしの六月まで、東アフリカのタンガニイカ湖畔を中心に、人類発生のナゾを究明してきた。

ウガンダ領のバウトワ族（小人族）は、二本の棒と巧みなワナで猿の動物を捕え、天然の木の実やイモを常食にして生活している。

他の種族の大部分がマッチを使っているのに、バウトワ族だけは木をこすり合せて火を作るという原始的な種族だ。また、彼等はひまさえあれば踊気に歌い踊り、まったくあきることを知らない。こうした小人族の生活を紹介。

教育テレビ

ヨーロッパのこどもたち

◆戦後特集（後8）

〝一国の興亡を知りたいなら、その国のこどもの表情をみること〟だという有名な言葉があるこの番組は、フランス、イタリア、スイス、スペイン、イギリス、ドイツと、ヨーロッパ諸国のこどもたちの表情を写真構成で映しながら、彼らがどのような教育を受け、どのような環境の中で育っているかを知ろうというもの。

ラジオ

佐川ミツオなどの出演で

◆今週の明星（❶後7・30）

出演・井上ひろし、佐川ミツオ及川三千代、紫ふじ美、演奏・名古屋放送管弦楽団、指揮・藤山一郎、合唱・名古屋放送合唱団。

曲目・初恋レター（紫）、美わしのリカ（佐川）、大阪の夜窓（井上）、浜辺と私（及川）、旅のホロホロ鳥（及川）、初恋アンコ（紫）、落葉の歌（井上）、太陽にむかって（佐川）

つけものの味について

◆科学千一夜（❶後10・45）

「つけもの」

出演　瀬井佐和子ほか

塩水に漬けられた野菜は、その細胞の水が塩水とすりかわり、こうして野菜には死が訪れる。この細胞に醗酵した水が流れこみ再生がはじまる。そしてつけものの味とはこの再生の味ということになる。

今晩はこのつけものを取り上げ野菜の細胞から出発し、その死と再生という仕組を調べながらつけものの味について解説する。

今週の番組

ラジオ福島

NHK第1【今　晩】

6.05 ウエテイ将軍のライフル
31 一丁目一番地
7.20 時の人・時の話題
30 今週の明星
8.00 演芸会 ❶落語 ❷漫才 ❸浪曲
30 民謡で行こう
9.00 平凡アワー
45 この道を行けば
10.05 連続浪曲
35 夜のガイドタイム
11.15 球形の荒野
30 ミツドナイトコンサート
11.05 歌謡曲
35 海外便り

【明　朝】

6.05 村のこだま
30 「あの雲越えて」
6.15 村の広場
40 「人間俳句」
7.15 県民の時間
45 朝の訪問
8.05 朝の名曲
31 夏子の冒険
9.00 うたのおばさん
31 ムダ毛の始末と眉つくり

NHK【今　晩】

6.0 あすをつげる鐘
「少年西郷隆盛」
朝倉宏二
公卿圭子
30 みんなのうた
35 眉月の饗い
太田博之
7.15 バス通り裏
小栗一也　露原千草
織賀邦江
30 クマリ・カマラ・インド舞踊団
8.15 新橋演舞場中継
「左の腕」
中村翫右衛門
嵐芳夫
河原崎国太郎
中村梅之助　他
9.15 落語「目黒のさんま」
三遊亭金馬
30 きようのニュース
10.00 ニュースの焦点
藤瀬五郎
15 東アフリカの未開民族
「小人族の生活」
45 時の表情
11.05 スポーツハイライト
15 夜のしらべ
「ラテン・アンタジー」

【明　朝】

6.05 農家の手帳
30 ごきげんミコちやん
7.15 パパいつてらしやい
30 ねノナイシヨだよ
8.05 おはようDタツクス
55 サラツトダイアリー
9.00 君の名は
35 憂愁平野

ラジオ福島

6.00 少年講談
45 音楽の小箱
7.15 ジユークボツクス
30 犯人を挙げろ
8.00 ミユージツクアルバム
30 民謡で行こう
9.00 平凡アワー
45 この道を行けば
10.05 連続浪曲
35 夜のガイドタイム
11.15 球形の荒野
30 ミツドナイトコンサート

【明　朝】

6.05 農家の手帳
30 ごきげんミコちやん
7.15 パパいつてらしやい
30 ねノナイシヨだよ
8.05 おはようDタツクス
55 サラツトダイアリー
9.00 君の名は
35 憂愁平野

映画

（常磐市）

◉常磐日活　二十三日迄
力道山物語
天使と野郎ども
野獣のように晃えて

◉湯本座　二十三日迄
その場所に女ありて
野良犬
日本一の若大将

◉常磐座　二十二日迄
まぼろし天狗
母恋ギター

◉三函座　二十三日迄
男と女の世の中
江戸へ百七十里

（平市）

◉世界館　二十三日迄
処刑の部屋
五、四七
七、一四　若い奴らの踏殺
八、四二　かつこいい若者たち

◉ひかり座　二十二日迄
六、四〇　生きる欲び
八、三〇　アイ・ラブ、ユー・ラブ

◉聚楽館　二十九日迄
六、三〇　ベン・ハー

◉東映劇場　二十三日迄
六、四二　越後獅子祭り
八、三〇　鉄火若衆

◉民劇　二十八日迄
六、三〇　新狐と狸
八、〇七　放浪記

◉平館　二十三日迄
七、一五　敵は幾万ありとも
八、二五　野獣のように晃えて

◉平松竹　二十三日迄
七、〇四　東京さのさ娘
八、三六　あの橋の畔で
九、一七　考える葉

◉三友東映　二十三日迄
六、三〇　鬼姫艶艶録
七、四二　あぐこべ道中

◉ニユー国際　二十日迄
六、三二　男が血を見た時
七、三二　太陽血ぐ砂
八、四九　黒い傷あとのブルース

今週の番組

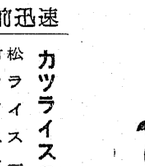

明るい店
ホームガス、石油サービスセンター開設
最新型各種
石油ストーブ　入荷
★ただ今予約販売サービスをさせていただきます
ガスコンロ、石油コンロ自動炊飯器（ガス釜）
フジカ石油風呂釜、瞬間湯沸器
配達の速い
合資会社　大塚アンプル製作所（燃料部）
平市堤の内　TEL3314

魚河岸より毎夕毎日入荷
酒宴慶弔司部
電四三二一二

内科
小児科
後藤医院
後藤金久
平市古銀治町　電二三六番

バイクと小型車には是非
フヂクラタイヤを
御指定下さい
フヂクラタイヤは日本で一番古い小型車タイヤメーカーの歴史を持っています。その経験の中から産れたフヂクラタイヤは、どのタイヤよりも安心してお使いになれます
○お近かくの特約販売店にお申し込みになればどんなサイズでもすぐ取付けられます
フヂクラタイヤ　オーツタイヤ
福島県総代理店
日新ゴム商会
平市五丁目十一　電話一九七八

出前迅速
カツライスの部
松ライス　一六〇円
竹ライス　二〇〇円
梅ライス　一七〇円
かつ丼の部
電九八八
かつ丼　一八〇円
とんかつ　お宮
平市二丁目

怪オートバイ外
カメラ・貴金属
草野質店
平市銀治町
電二八八

売つてよし　買つてよし
青果市場
（株式会社　萬屋商店）
平市正内町
電22731
22552
22009
募集
女子事務員　3名
珠算3級程度

明るい店
ホームガス、石油サービスセンター開設
最新型各種
石油ストーブ　入荷
★ただ今予約販売サービスをさせていただきます
ガスコンロ、石油コンロ自動炊飯器（ガス釜）
フジカ石油風呂釜、瞬間湯沸器
配達の速い
合資会社　大塚アンプル製作所（燃料部）
平市堤の内　TEL3314

魚河岸より毎夕毎日入荷
酒宴慶弔司部
電四三二一二

内科
小児科
後藤医院
後藤金久
平市古銀治町　電二三六番

バイクと小型車には是非
フヂクラタイヤを
御指定下さい
フヂクラタイヤは日本で一番古い小型車タイヤメーカーの歴史を持っています。その経験の中から産れたフヂクラタイヤは、どのタイヤよりも安心してお使いになれます
○お近かくの特約販売店にお申し込みになればどんなサイズでもすぐ取付けられます
フヂクラタイヤ　オーツタイヤ
福島県総代理店
日新ゴム商会
平市五丁目十一　電話一九七八

出前迅速
カツライスの部
松ライス　一六〇円
竹ライス　二〇〇円
梅ライス　一七〇円
かつ丼の部
電九八八
かつ丼　一八〇円
とんかつ　お宮
平市二丁目

怪オートバイ外
カメラ・貴金属
草野質店
平市銀治町
電二八八

売つてよし　買つてよし
青果市場
（株式会社　萬屋商店）
平市正内町
電22731
22552
22009
募集
女子事務員　3名
珠算3級程度

清を渡る
清世界
銘酒
清酒
あなたの清酒
セイセカイ
磐城市小名浜港
醸造元　清水屋合資会社
（TEL磐城3400～2）

鈴木歯科医院
鈴木喜政
医院　内郷市内町　電3581
自宅　平市田町一〇三　電2957

☆タクシーのご用命は☆
平　2175
　　2640
多間　5372
草野　5647
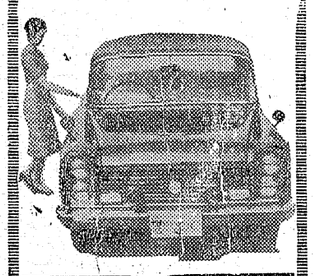
尼子タクシー
代表取締役　吉田健造

一週間の新らしいワードローブ
（一揃いの服装）の発表会
20日→25日　2階・紳士服売場
若さの魅力！
'62年秋―冬のメンズ　モード
カネボウ
カレッジアン　ルック
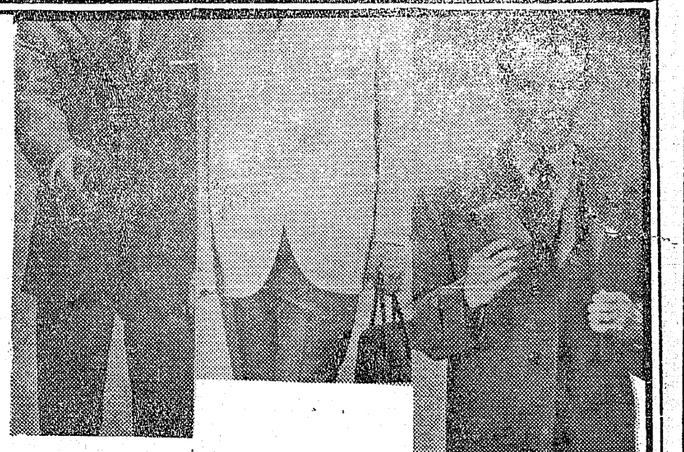

当様の期待を裏切る店
大黒屋
平市　TEL2191