夕刊 常磐毎日
発行所
平市田町75番地
常磐毎日新聞社
電（代表）2104・2105番

仏壇、仏具
家具のデパート
伊東家具店
平市新川町 電 二四六四

平工、安積降し初優勝

賀沢の好投と猛打線が爆発

第十四回県下秋季選抜高校野球大会決勝戦は十七日午前十時から平市営球場で地元代表平工高と安積高の間で争そわれた。平工は一回に一点、二回に五点と安積橋本投手と暴投を誘い、一方安積は平工賀沢投手のコーナーに敢らず球に押えられて一点を返しただけで、平工は堂々と打ち勝ち、初優勝二十九、三十の両日宮森で開かれる東北大会に県代表として出場することになった。

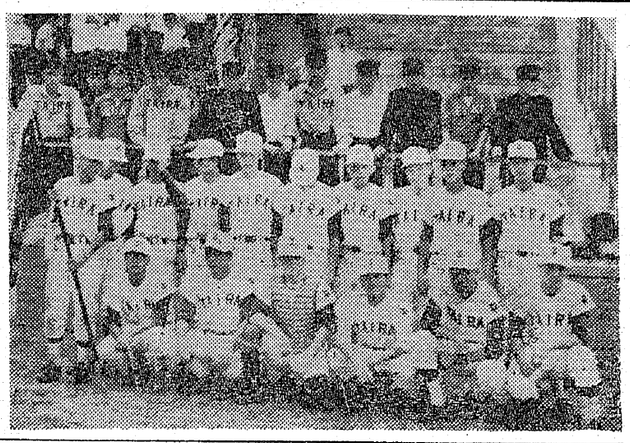

安　積　工
平　積　0
　　1　0
　　5　0
　　0　0
　　0　0
　　0　0
　　0　×
　　1　1

（安）橋本―小倉（平工）賀沢―阿部▽二塁打＝阿部（平）大越（安）松井（安）

優勝した平工は強豪相手となるとファイトを燃やす特徴をもっていた。エース賀沢は一年生時代から登板しているというキャリアもあり球速、球質もよく、県下でも評判の高い投手であった。それにたがわず一回戦では実力ピカ一を誇り好調なスタートを切った。二回に一塁打で先取点をあげるや、最高の本格派斉藤投手を有する保原と対戦したが、八回斉藤投手を打ち込んで5―3で保原を降した。二回戦では優勝候補にあげられていた双葉商と対戦、熊投手の好投に押えられて延長戦にもつれ込んだが十五回に熊投手の大悪送やスクイズなどで決勝点をあげて勝ち、決勝へと駒を進めてきた「戦評」平工は堂々と打ち勝つた。一回平工は高橋投球、阿部の右中間二塁打で先取点をあげる。二回に一塁打で追加点をあげる。三回に一塁打で追加点をあげる。四回に一塁打で追加点をあげる。五回に一塁打で追加点をあげる。六回に一塁打で追加点をあげる。七回に一塁打で追加点をあげる。八回に一塁打で追加点をあげる。九回に一塁打で追加点をあげる。十回に一塁打で追加点をあげる。十一回に一塁打で追加点をあげる。十二回に一塁打で追加点をあげる。十三回に一塁打で追加点をあげる。十四回に一塁打で追加点をあげる。十五回に一塁打で追加点をあげる。十六回に一塁打で追加点をあげる。十七回に一塁打で追加点をあげる。十八回に一塁打で追加点をあげる。十九回に一塁打で追加点をあげる。二十回に一塁打で追加点をあげる。二十一回に一塁打で追加点をあげる。二十二回に一塁打で追加点をあげる。二十三回に一塁打で追加点をあげる。二十四回に一塁打で追加点をあげる。二十五回に一塁打で追加点をあげる。二十六回に一塁打で追加点をあげる。二十七回に一塁打で追加点をあげる。二十八回に一塁打で追加点をあげる。二十九回に一塁打で追加点をあげる。三十回に一塁打で追加点をあげる。三十一回に一塁打で追加点をあげる。三十二回に一塁打で追加点をあげる。三十三回に一塁打で追加点をあげる。三十四回に一塁打で追加点をあげる。三十五回に一塁打で追加点をあげる。三十六回に一塁打で追加点をあげる。三十七回に一塁打で追加点をあげる。三十八回に一塁打で追加点をあげる。三十九回に一塁打で追加点をあげる。四十回に一塁打で追加点をあげる。四十一回に一塁打で追加点をあげる。四十二回に一塁打で追加点をあげる。四十三回に一塁打で追加点をあげる。四十四回に一塁打で追加点をあげる。四十五回に一塁打で追加点をあげる。四十六回に一塁打で追加点をあげる。四十七回に一塁打で追加点をあげる。四十八回に一塁打で追加点をあげる。四十九回に一塁打で追加点をあげる。五十回に一塁打で追加点をあげる。五十一回に一塁打で追加点をあげる。五十二回に一塁打で追加点をあげる。五十三回に一塁打で追加点をあげる。五十四回に一塁打で追加点をあげる。五十五回に一塁打で追加点をあげる。五十六回に一塁打で追加点をあげる。五十七回に一塁打で追加点をあげる。五十八回に一塁打で追加点をあげる。五十九回に一塁打で追加点をあげる。六十回に一塁打で追加点をあげる。六十一回に一塁打で追加点をあげる。六十二回に一塁打で追加点をあげる。六十三回に一塁打で追加点をあげる。六十四回に一塁打で追加点をあげる。六十五回に一塁打で追加点をあげる。六十六回に一塁打で追加点をあげる。六十七回に一塁打で追加点をあげる。六十八回に一塁打で追加点をあげる。六十九回に一塁打で追加点をあげる。七十回に一塁打で追加点をあげる。七十一回に一塁打で追加点をあげる。七十二回に一塁打で追加点をあげる。七十三回に一塁打で追加点をあげる。七十四回に一塁打で追加点をあげる。七十五回に一塁打で追加点をあげる。七十六回に一塁打で追加点をあげる。七十七回に一塁打で追加点をあげる。七十八回に一塁打で追加点をあげる。七十九回に一塁打で追加点をあげる。八十回に一塁打で追加点をあげる。八十一回に一塁打で追加点をあげる。八十二回に一塁打で追加点をあげる。八十三回に一塁打で追加点をあげる。八十四回に一塁打で追加点をあげる。八十五回に一塁打で追加点をあげる。八十六回に一塁打で追加点をあげる。八十七回に一塁打で追加点をあげる。八十八回に一塁打で追加点をあげる。八十九回に一塁打で追加点をあげる。九十回に一塁打で追加点をあげる。九十一回に一塁打で追加点をあげる。九十二回に一塁打で追加点をあげる。九十三回に一塁打で追加点をあげる。九十四回に一塁打で追加点をあげる。九十五回に一塁打で追加点をあげる。九十六回に一塁打で追加点をあげる。九十七回に一塁打で追加点をあげる。九十八回に一塁打で追加点をあげる。九十九回に一塁打で追加点をあげる。百回に一塁打で追加点をあげる。百一回に一塁打で追加点をあげる。百二回に一塁打で追加点をあげる。百三回に一塁打で追加点をあげる。百四回に一塁打で追加点をあげる。百五回に一塁打で追加点をあげる。百六回に一塁打で追加点をあげる。百七回に一塁打で追加点をあげる。百八回に一塁打で追加点をあげる。百九回に一塁打で追加点をあげる。百十回に一塁打で追加点をあげる。百十一回に一塁打で追加点をあげる。百十二回に一塁打で追加点をあげる。百十三回に一塁打で追加点をあげる。百十四回に一塁打で追加点をあげる。百十五回に一塁打で追加点をあげる。百十六回に一塁打で追加点をあげる。百十七回に一塁打で追加点をあげる。百十八回に一塁打で追加点をあげる。百十九回に一塁打で追加点をあげる。百二十回に一塁打で追加点をあげる。百二十一回に一塁打で追加点をあげる。百二十二回に一塁打で追加点をあげる。百二十三回に一塁打で追加点をあげる。百二十四回に一塁打で追加点をあげる。百二十五回に一塁打で追加点をあげる。百二十六回に一塁打で追加点をあげる。百二十七回に一塁打で追加点をあげる。百二十八回に一塁打で追加点をあげる。百二十九回に一塁打で追加点をあげる。百三十回に一塁打で追加点をあげる。百三十一回に一塁打で追加点をあげる。百三十二回に一塁打で追加点をあげる。百三十三回に一塁打で追加点をあげる。百三十四回に一塁打で追加点をあげる。百三十五回に一塁打で追加点をあげる。百三十六回に一塁打で追加点をあげる。百三十七回に一塁打で追加点をあげる。百三十八回に一塁打で追加点をあげる。百三十九回に一塁打で追加点をあげる。百四十回に一塁打で追加点をあげる。百四十一回に一塁打で追加点をあげる。百四十二回に一塁打で追加点をあげる。百四十三回に一塁打で追加点をあげる。百四十四回に一塁打で追加点をあげる。百四十五回に一塁打で追加点をあげる。百四十六回に一塁打で追加点をあげる。百四十七回に一塁打で追加点をあげる。百四十八回に一塁打で追加点をあげる。百四十九回に一塁打で追加点をあげる。百五十回に一塁打で追加点をあげる。百五十一回に一塁打で追加点をあげる。百五十二回に一塁打で追加点をあげる。百五十三回に一塁打で追加点をあげる。百五十四回に一塁打で追加点をあげる。百五十五回に一塁打で追加点をあげる。百五十六回に一塁打で追加点をあげる。百五十七回に一塁打で追加点をあげる。百五十八回に一塁打で追加点をあげる。百五十九回に一塁打で追加点をあげる。百六十回に一塁打で追加点をあげる。百六十一回に一塁打で追加点をあげる。百六十二回に一塁打で追加点をあげる。百六十三回に一塁打で追加点をあげる。百六十四回に一塁打で追加点をあげる。百六十五回に一塁打で追加点をあげる。百六十六回に一塁打で追加点をあげる。百六十七回に一塁打で追加点をあげる。百六十八回に一塁打で追加点をあげる。百六十九回に一塁打で追加点をあげる。百七十回に一塁打で追加点をあげる。百七十一回に一塁打で追加点をあげる。百七十二回に一塁打で追加点をあげる。百七十三回に一塁打で追加点をあげる。百七十四回に一塁打で追加点をあげる。百七十五回に一塁打で追加点をあげる。百七十六回に一塁打で追加点をあげる。百七十七回に一塁打で追加点をあげる。百七十八回に一塁打で追加点をあげる。百七十九回に一塁打で追加点をあげる。百八十回に一塁打で追加点をあげる。百八十一回に一塁打で追加点をあげる。百八十二回に一塁打で追加点をあげる。百八十三回に一塁打で追加点をあげる。百八十四回に一塁打で追加点をあげる。百八十五回に一塁打で追加点をあげる。百八十六回に一塁打で追加点をあげる。百八十七回に一塁打で追加点をあげる。百八十八回に一塁打で追加点をあげる。百八十九回に一塁打で追加点をあげる。百九十回に一塁打で追加点をあげる。百九十一回に一塁打で追加点をあげる。百九十二回に一塁打で追加点をあげる。百九十三回に一塁打で追加点をあげる。百九十四回に一塁打で追加点をあげる。百九十五回に一塁打で追加点をあげる。百九十六回に一塁打で追加点をあげる。百九十七回に一塁打で追加点をあげる。百九十八回に一塁打で追加点をあげる。百九十九回に一塁打で追加点をあげる。二百回に一塁打で追加点をあげる。二百一回に一塁打で追加点をあげる。二百二回に一塁打で追加点をあげる。二百三回に一塁打で追加点をあげる。二百四回に一塁打で追加点をあげる。二百五回に一塁打で追加点をあげる。二百六回に一塁打で追加点をあげる。二百七回に一塁打で追加点をあげる。二百八回に一塁打で追加点をあげる。二百九回に一塁打で追加点をあげる。二百十回に一塁打で追加点をあげる。二百十一回に一塁打で追加点をあげる。二百十二回に一塁打で追加点をあげる。二百十三回に一塁打で追加点をあげる。二百十四回に一塁打で追加点をあげる。二百十五回に一塁打で追加点をあげる。二百十六回に一塁打で追加点をあげる。二百十七回に一塁打で追加点をあげる。二百十八回に一塁打で追加点をあげる。二百十九回に一塁打で追加点をあげる。二百二十回に一塁打で追加点をあげる。二百二十一回に一塁打で追加点をあげる。二百二十二回に一塁打で追加点をあげる。二百二十三回に一塁打で追加点をあげる。二百二十四回に一塁打で追加点をあげる。二百二十五回に一塁打で追加点をあげる。二百二十六回に一塁打で追加点をあげる。二百二十七回に一塁打で追加点をあげる。二百二十八回に一塁打で追加点をあげる。二百二十九回に一塁打で追加点をあげる。二百三十回に一塁打で追加点をあげる。二百三十一回に一塁打で追加点をあげる。二百三十二回に一塁打で追加点をあげる。二百三十三回に一塁打で追加点をあげる。二百三十四回に一塁打で追加点をあげる。二百三十五回に一塁打で追加点をあげる。二百三十六回に一塁打で追加点をあげる。二百三十七回に一塁打で追加点をあげる。二百三十八回に一塁打で追加点をあげる。二百三十九回に一塁打で追加点をあげる。二百四十回に一塁打で追加点をあげる。二百四十一回に一塁打で追加点をあげる。二百四十二回に一塁打で追加点をあげる。二百四十三回に一塁打で追加点をあげる。二百四十四回に一塁打で追加点をあげる。二百四十五回に一塁打で追加点をあげる。二百四十六回に一塁打で追加点をあげる。二百四十七回に一塁打で追加点をあげる。二百四十八回に一塁打で追加点をあげる。二百四十九回に一塁打で追加点をあげる。二百五十回に一塁打で追加点をあげる。二百五十一回に一塁打で追加点をあげる。二百五十二回に一塁打で追加点をあげる。二百五十三回に一塁打で追加点をあげる。二百五十四回に一塁打で追加点をあげる。二百五十五回に一塁打で追加点をあげる。二百五十六回に一塁打で追加点をあげる。二百五十七回に一塁打で追加点をあげる。二百五十八回に一塁打で追加点をあげる。二百五十九回に一塁打で追加点をあげる。二百六十回に一塁打で追加点をあげる。二百六十一回に一塁打で追加点をあげる。二百六十二回に一塁打で追加点をあげる。二百六十三回に一塁打で追加点をあげる。二百六十四回に一塁打で追加点をあげる。二百六十五回に一塁打で追加点をあげる。二百六十六回に一塁打で追加点をあげる。二百六十七回に一塁打で追加点をあげる。二百六十八回に一塁打で追加点をあげる。二百六十九回に一塁打で追加点をあげる。二百七十回に一塁打で追加点をあげる。二百七十一回に一塁打で追加点をあげる。二百七十二回に一塁打で追加点をあげる。二百七十三回に一塁打で追加点をあげる。二百七十四回に一塁打で追加点をあげる。二百七十五回に一塁打で追加点をあげる。二百七十六回に一塁打で追加点をあげる。二百七十七回に一塁打で追加点をあげる。二百七十八回に一塁打で追加点をあげる。二百七十九回に一塁打で追加点をあげる。二百八十回に一塁打で追加点をあげる。二百八十一回に一塁打で追加点をあげる。二百八十二回に一塁打で追加点をあげる。二百八十三回に一塁打で追加点をあげる。二百八十四回に一塁打で追加点をあげる。二百八十五回に一塁打で追加点をあげる。二百八十六回に一塁打で追加点をあげる。二百八十七回に一塁打で追加点をあげる。二百八十八回に一塁打で追加点をあげる。二百八十九回に一塁打で追加点をあげる。二百九十回に一塁打で追加点をあげる。二百九十一回に一塁打で追加点をあげる。二百九十二回に一塁打で追加点をあげる。二百九十三回に一塁打で追加点をあげる。二百九十四回に一塁打で追加点をあげる。二百九十五回に一塁打で追加点をあげる。二百九十六回に一塁打で追加点をあげる。二百九十七回に一塁打で追加点をあげる。二百九十八回に一塁打で追加点をあげる。二百九十九回に一塁打で追加点をあげる。三百回に一塁打で追加点をあげる。三百一回に一塁打で追加点をあげる。三百二回に一塁打で追加点をあげる。三百三回に一塁打で追加点をあげる。三百四回に一塁打で追加点をあげる。三百五回に一塁打で追加点をあげる。三百六回に一塁打で追加点をあげる。三百七回に一塁打で追加点をあげる。三百八回に一塁打で追加点をあげる。三百九回に一塁打で追加点をあげる。三百十回に一塁打で追加点をあげる。三百十一回に一塁打で追加点をあげる。三百十二回に一塁打で追加点をあげる。三百十三回に一塁打で追加点をあげる。三百十四回に一塁打で追加点をあげる。三百十五回に一塁打で追加点をあげる。三百十六回に一塁打で追加点をあげる。三百十七回に一塁打で追加点をあげる。三百十八回に一塁打で追加点をあげる。三百十九回に一塁打で追加点をあげる。三百二十回に一塁打で追加点をあげる。三百二十一回に一塁打で追加点をあげる。三百二十二回に一塁打で追加点をあげる。三百二十三回に一塁打で追加点をあげる。三百二十四回に一塁打で追加点をあげる。三百二十五回に一塁打で追加点をあげる。三百二十六回に一塁打で追加点をあげる。三百二十七回に一塁打で追加点をあげる。三百二十八回に一塁打で追加点をあげる。三百二十九回に一塁打で追加点をあげる。三百三十回に一塁打で追加点をあげる。三百三十一回に一塁打で追加点をあげる。三百三十二回に一塁打で追加点をあげる。三百三十三回に一塁打で追加点をあげる。三百三十四回に一塁打で追加点をあげる。三百三十五回に一塁打で追加点をあげる。三百三十六回に一塁打で追加点をあげる。三百三十七回に一塁打で追加点をあげる。三百三十八回に一塁打で追加点をあげる。三百三十九回に一塁打で追加点をあげる。三百四十回に一塁打で追加点をあげる。三百四十一回に一塁打で追加点をあげる。三百四十二回に一塁打で追加点をあげる。三百四十三回に一塁打で追加点をあげる。三百四十四回に一塁打で追加点をあげる。三百四十五回に一塁打で追加点をあげる。三百四十六回に一塁打で追加点をあげる。三百四十七回に一塁打で追加点をあげる。三百四十八回に一塁打で追加点をあげる。三百四十九回に一塁打で追加点をあげる。三百五十回に一塁打で追加点をあげる。三百五十一回に一塁打で追加点をあげる。三百五十二回に一塁打で追加点をあげる。三百五十三回に一塁打で追加点をあげる。三百五十四回に一塁打で追加点をあげる。三百五十五回に一塁打で追加点をあげる。三百五十六回に一塁打で追加点をあげる。三百五十七回に一塁打で追加点をあげる。三百五十八回に一塁打で追加点をあげる。三百五十九回に一塁打で追加点をあげる。三百六十回に一塁打で追加点をあげる。三百六十一回に一塁打で追加点をあげる。三百六十二回に一塁打で追加点をあげる。三百六十三回に一塁打で追加点をあげる。三百六十四回に一塁打で追加点をあげる。三百六十五回に一塁打で追加点をあげる。三百六十六回に一塁打で追加点をあげる。三百六十七回に一塁打で追加点をあげる。三百六十八回に一塁打で追加点をあげる。三百六十九回に一塁打で追加点をあげる。三百七十回に一塁打で追加点をあげる。三百七十一回に一塁打で追加点をあげる。三百七十二回に一塁打で追加点をあげる。三百七十三回に一塁打で追加点をあげる。三百七十四回に一塁打で追加点をあげる。三百七十五回に一塁打で追加点をあげる。三百七十六回に一塁打で追加点をあげる。三百七十七回に一塁打で追加点をあげる。三百七十八回に一塁打で追加点をあげる。三百七十九回に一塁打で追加点をあげる。三百八十回に一塁打で追加点をあげる。三百八十一回に一塁打で追加点をあげる。三百八十二回に一塁打で追加点をあげる。三百八十三回に一塁打で追加点をあげる。三百八十四回に一塁打で追加点をあげる。三百八十五回に一塁打で追加点をあげる。三百八十六回に一塁打で追加点をあげる。三百八十七回に一塁打で追加点をあげる。三百八十八回に一塁打で追加点をあげる。三百八十九回に一塁打で追加点をあげる。三百九十回に一塁打で追加点をあげる。三百九十一回に一塁打で追加点をあげる。三百九十二回に一塁打で追加点をあげる。三百九十三回に一塁打で追加点をあげる。三百九十四回に一塁打で追加点をあげる。三百九十五回に一塁打で追加点をあげる。三百九十六回に一塁打で追加点をあげる。三百九十七回に一塁打で追加点をあげる。三百九十八回に一塁打で追加点をあげる。三百九十九回に一塁打で追加点をあげる。四百回に一塁打で追加点をあげる。四百一回に一塁打で追加点をあげる。四百二回に一塁打で追加点をあげる。四百三回に一塁打で追加点をあげる。四百四回に一塁打で追加点をあげる。四百五回に一塁打で追加点をあげる。四百六回に一塁打で追加点をあげる。四百七回に一塁打で追加点をあげる。四百八回に一塁打で追加点をあげる。四百九回に一塁打で追加点をあげる。四百十回に一塁打で追加点をあげる。四百十一回に一塁打で追加点をあげる。四百十二回に一塁打で追加点をあげる。四百十三回に一塁打で追加点をあげる。四百十四回に一塁打で追加点をあげる。四百十五回に一塁打で追加点をあげる。四百十六回に一塁打で追加点をあげる。四百十七回に一塁打で追加点をあげる。四百十八回に一塁打で追加点をあげる。四百十九回に一塁打で追加点をあげる。四百二十回に一塁打で追加点をあげる。四百二十一回に一塁打で追加点をあげる。四百二十二回に一塁打で追加点をあげる。四百二十三回に一塁打で追加点をあげる。四百二十四回に一塁打で追加点をあげる。四百二十五回に一塁打で追加点をあげる。四百二十六回に一塁打で追加点をあげる。四百二十七回に一塁打で追加点をあげる。四百二十八回に一塁打で追加点をあげる。四百二十九回に一塁打で追加点をあげる。四百三十回に一塁打で追加点をあげる。四百三十一回に一塁打で追加点をあげる。四百三十二回に一塁打で追加点をあげる。四百三十三回に一塁打で追加点をあげる。四百三十四回に一塁打で追加点をあげる。四百三十五回に一塁打で追加点をあげる。四百三十六回に一塁打で追加点をあげる。四百三十七回に一塁打で追加点をあげる。四百三十八回に一塁打で追加点をあげる。四百三十九回に一塁打で追加点をあげる。四百四十回に一塁打で追加点をあげる。四百四十一回に一塁打で追加点をあげる。四百四十二回に一塁打で追加点をあげる。四百四十三回に一塁打で追加点をあげる。四百四十四回に一塁打で追加点をあげる。四百四十五回に一塁打で追加点をあげる。四百四十六回に一塁打で追加点をあげる。四百四十七回に一塁打で追加点をあげる。四百四十八回に一塁打で追加点をあげる。四百四十九回に一塁打で追加点をあげる。四百五十回に一塁打で追加点をあげる。四百五十一回に一塁打で追加点をあげる。四百五十二回に一塁打で追加点をあげる。四百五十三回に一塁打で追加点をあげる。四百五十四回に一塁打で追加点をあげる。四百五十五回に一塁打で追加点をあげる。四百五十六回に一塁打で追加点をあげる。四百五十七回に一塁打で追加点をあげる。四百五十八回に一塁打で追加点をあげる。四百五十九回に一塁打で追加点をあげる。四百六十回に一塁打で追加点をあげる。四百六十一回に一塁打で追加点をあげる。四百六十二回に一塁打で追加点をあげる。四百六十三回に一塁打で追加点をあげる。四百六十四回に一塁打で追加点をあげる。四百六十五回に一塁打で追加点をあげる。四百六十六回に一塁打で追加点をあげる。四百六十七回に一塁打で追加点をあげる。四百六十八回に一塁打で追加点をあげる。四百六十九回に一塁打で追加点をあげる。四百七十回に一塁打で追加点をあげる。四百七十一回に一塁打で追加点をあげる。四百七十二回に一塁打で追加点をあげる。四百七十三回に一塁打で追加点をあげる。四百七十四回に一塁打で追加点をあげる。四百七十五回に一塁打で追加点をあげる。四百七十六回に一塁打で追加点をあげる。四百七十七回に一塁打で追加点をあげる。四百七十八回に一塁打で追加点をあげる。四百七十九回に一塁打で追加点をあげる。四百八十回に一塁打で追加点をあげる。四百八十一回に一塁打で追加点をあげる。四百八十二回に一塁打で追加点をあげる。四百八十三回に一塁打で追加点をあげる。四百八十四回に一塁打で追加点をあげる。四百八十五回に一塁打で追加点をあげる。四百八十六回に一塁打で追加点をあげる。四百八十七回に一塁打で追加点をあげる。四百八十八回に一塁打で追加点をあげる。四百八十九回に一塁打で追加点をあげる。四百九十回に一塁打で追加点をあげる。四百九十一回に一塁打で追加点をあげる。四百九十二回に一塁打で追加点をあげる。四百九十三回に一塁打で追加点をあげる。四百九十四回に一塁打で追加点をあげる。四百九十五回に一塁打で追加点をあげる。四百九十六回に一塁打で追加点をあげる。四百九十七回に一塁打で追加点をあげる。四百九十八回に一塁打で追加点をあげる。四百九十九回に一塁打で追加点をあげる。五百回に一塁打で追加点をあげる。五百一回に一塁打で追加点をあげる。五百二回に一塁打で追加点をあげる。五百三回に一塁打で追加点をあげる。五百四回に一塁打で追加点をあげる。五百五回に一塁打で追加点をあげる。五百六回に一塁打で追加点をあげる。五百七回に一塁打で追加点をあげる。五百八回に一塁打で追加点をあげる。五百九回に一塁打で追加点をあげる。五百十回に一塁打で追加点をあげる。五百十一回に一塁打で追加点をあげる。五百十二回に一塁打で追加点をあげる。五百十三回に一塁打で追加点をあげる。五百十四回に一塁打で追加点をあげる。五百十五回に一塁打で追加点をあげる。五百十六回に一塁打で追加点をあげる。五百十七回に一塁打で追加点をあげる。五百十八回に一塁打で追加点をあげる。五百十九回に一塁打で追加点をあげる。五百二十回に一塁打で追加点をあげる。五百二十一回に一塁打で追加点をあげる。五百二十二回に一塁打で追加点をあげる。五百二十三回に一塁打で追加点をあげる。五百二十四回に一塁打で追加点をあげる。五百二十五回に一塁打で追加点をあげる。五百二十六回に一塁打で追加点をあげる。五百二十七回に一塁打で追加点をあげる。五百二十八回に一塁打で追加点をあげる。五百二十九回に一塁打で追加点をあげる。五百三十回に一塁打で追加点をあげる。五百三十一回に一塁打で追加点をあげる。五百三十二回に一塁打で追加点をあげる。五百三十三回に一塁打で追加点をあげる。五百三十四回に一塁打で追加点をあげる。五百三十五回に一塁打で追加点をあげる。五百三十六回に一塁打で追加点をあげる。五百三十七回に一塁打で追加点をあげる。五百三十八回に一塁打で追加点をあげる。五百三十九回に一塁打で追加点をあげる。五百四十回に一塁打で追加点をあげる。五百四十一回に一塁打で追加点をあげる。五百四十二回に一塁打で追加点をあげる。五百四十三回に一塁打で追加点をあげる。五百四十四回に一塁打で追加点をあげる。五百四十五回に一塁打で追加点をあげる。五百四十六回に一塁打で追加点をあげる。五百四十七回に一塁打で追加点をあげる。五百四十八回に一塁打で追加点をあげる。五百四十九回に一塁打で追加点をあげる。五百五十回に一塁打で追加点をあげる。五百五十一回に一塁打で追加点をあげる。五百五十二回に一塁打で追加点をあげる。五百五十三回に一塁打で追加点をあげる。五百五十四回に一塁打で追加点をあげる。五百五十五回に一塁打で追加点をあげる。五百五十六回に一塁打で追加点をあげる。五百五十七回に一塁打で追加点をあげる。五百五十八回に一塁打で追加点をあげる。五百五十九回に一塁打で追加点をあげる。五百六十回に一塁打で追加点をあげる。五百六十一回に一塁打で追加点をあげる。五百六十二回に一塁打で追加点をあげる。五百六十三回に一塁打で追加点をあげる。五百六十四回に一塁打で追加点をあげる。五百六十五回に一塁打で追加点をあげる。五百六十六回に一塁打で追加点をあげる。五百六十七回に一塁打で追加点をあげる。五百六十八回に一塁打で追加点をあげる。五百六十九回に一塁打で追加点をあげる。五百七十回に一塁打で追加点をあげる。五百七十一回に一塁打で追加点をあげる。五百七十二回に一塁打で追加点をあげる。五百七十三回に一塁打で追加点をあげる。五百七十四回に一塁打で追加点をあげる。五百七十五回に一塁打で追加点をあげる。五百七十六回に一塁打で追加点をあげる。五百七十七回に一塁打で追加点をあげる。五百七十八回に一塁打で追加点をあげる。五百七十九回に一塁打で追加点をあげる。五百八十回に一塁打で追加点をあげる。五百八十一回に一塁打で追加点をあげる。五百八十二回に一塁打で追加点をあげる。五百八十三回に一塁打で追加点をあげる。五百八十四回に一塁打で追加点をあげる。五百八十五回に一塁打で追加点をあげる。五百八十六回に一塁打で追加点をあげる。五百八十七回に一塁打で追加点をあげる。五百八十八回に一塁打で追加点をあげる。五百八十九回に一塁打で追加点をあげる。五百九十回に一塁打で追加点をあげる。五百九十一回に一塁打で追加点をあげる。五百九十二回に一塁打で追加点をあげる。五百九十三回に一塁打で追加点をあげる。五百九十四回に一塁打で追加点をあげる。五百九十五回に一塁打で追加点をあげる。五百九十六回に一塁打で追加点をあげる。五百九十七回に一塁打で追加点をあげる。五百九十八回に一塁打で追加点をあげる。五百九十九回に一塁打で追加点をあげる。六百回に一塁打で追加点をあげる。六百一回に一塁打で追加点をあげる。六百二回に一塁打で追加点をあげる。六百三回に一塁打で追加点をあげる。六百四回に一塁打で追加点をあげる。六百五回に一塁打で追加点をあげる。六百六回に一塁打で追加点をあげる。六百七回に一塁打で追加点をあげる。六百八回に一塁打で追加点をあげる。六百九回に一塁打で追加点をあげる。六百十回に一塁打で追加点をあげる。六百十一回に一塁打で追加点をあげる。六百十二回に一塁打で追加点をあげる。六百十三回に一塁打で追加点をあげる。六百十四回に一塁打で追加点をあげる。六百十五回に一塁打で追加点をあげる。六百十六回に一塁打で追加点をあげる。六百十七回に一塁打で追加点をあげる。六百十八回に一塁打で追加点をあげる。六百十九回に一塁打で追加点をあげる。六百二十回に一塁打で追加点をあげる。六百二十一回に一塁打で追加点をあげる。六百二十二回に一塁打で追加点をあげる。六百二十三回に一塁打で追加点をあげる。六百二十四回に一塁打で追加点をあげる。六百二十五回に一塁打で追加点をあげる。六百二十六回に一塁打で追加点をあげる。六百二十七回に一塁打で追加点をあげる。六百二十八回に一塁打で追加点をあげる。六百二十九回に一塁打で追加点をあげる。六百三十回に一塁打で追加点をあげる。六百三十一回に一塁打で追加点をあげる。六百三十二回に一塁打で追加点をあげる。六百三十三回に一塁打で追加点をあげる。六百三十四回に一塁打で追加点をあげる。六百三十五回に一塁打で追加点をあげる。六百三十六回に一塁打で追加点をあげる。六百三十七回に一塁打で追加点をあげる。六百三十八回に一塁打で追加点をあげる。六百三十九回に一塁打で追加点をあげる。六百四十回に一塁打で追加点をあげる。六百四十一回に一塁打で追加点をあげる。六百四十二回に一塁打で追加点をあげる。六百四十三回に一塁打で追加点をあげる。六百四十四回に一塁打で追加点をあげる。六百四十五回に一塁打で追加点をあげる。六百四十六回に一塁打で追加点をあげる。六百四十七回に一塁打で追加点をあげる。六百四十八回に一塁打で追加点をあげる。六百四十九回に一塁打で追加点をあげる。六百五十回に一塁打で追加点をあげる。六百五十一回に一塁打で追加点をあげる。六百五十二回に一塁打で追加点をあげる。六百五十三回に一塁打で追加点をあげる。六百五十四回に一塁打で追加点をあげる。六百五十五回に一塁打で追加点をあげる。六百五十六回に一塁打で追加点をあげる。六百五十七回に一塁打で追加点をあげる。六百五十八回に一塁打で追加点をあげる。六百五十九回に一塁打で追加点をあげる。六百六十回に一塁打で追加点をあげる。六百六十一回に一塁打で追加点をあげる。六百六十二回に一塁打で追加点をあげる。六百六十三回に一塁打で追加点をあげる。六百六十四回に一塁打で追加点をあげる。六百六十五回に一塁打で追加点をあげる。六百六十六回に一塁打で追加点をあげる。六百六十七回に一塁打で追加点をあげる。六百六十八回に一塁打で追加点をあげる。六百六十九回に一塁打で追加点をあげる。六百七十回に一塁打で追加点をあげる。六百七十一回に一塁打で追加点をあげる。六百七十二回に一塁打で追加点をあげる。六百七十三回に一塁打で追加点をあげる。六百七十四回に一塁打で追加点をあげる。六百七十五回に一塁打で追加点をあげる。六百七十六回に一塁打で追加点をあげる。六百七十七回に一塁打で追加点をあげる。六百七十八回に一塁打で追加点をあげる。六百七十九回に一塁打で追加点をあげる。六百八十回に一塁打で追加点をあげる。六百八十一回に一塁打で追加点をあげる。六百八十二回に一塁打で追加点をあげる。六百八十三回に一塁打で追加点をあげる。六百八十四回に一塁打で追加点をあげる。六百八十五回に一塁打で追加点をあげる。六百八十六回に一塁打で追加点をあげる。六百八十七回に一塁打で追加点をあげる。六百八十八回に一塁打で追加点をあげる。六百八十九回に一塁打で追加点をあげる。六百九十回に一塁打で追加点をあげる。六百九十一回に一塁打で追加点をあげる。六百九十二回に一塁打で追加点をあげる。六百九十三回に一塁打で追加点をあげる。六百九十四回に一塁打で追加点をあげる。六百九十五回に一塁打で追加点をあげる。六百九十六回に一塁打で追加点をあげる。六百九十七回に一塁打で追加点をあげる。六百九十八回に一塁打で追加点をあげる。六百九十九回に一塁打で追加点をあげる。七百回に一塁打で追加点をあげる。七百一回に一塁打で追加点をあげる。七百二回に一塁打で追加点をあげる。七百三回に一塁打で追加点をあげる。七百四回に一塁打で追加点をあげる。七百五回に一塁打で追加点をあげる。七百六回に一塁打で追加点をあげる。七百七回に一塁打で追加点をあげる。七百八回に一塁打で追加点をあげる。七百九回に一塁打で追加点をあげる。七百十回に一塁打で追加点をあげる。七百十一回に一塁打で追加点をあげる。七百十二回に一塁打で追加点をあげる。七百十三回に一塁打で追加点をあげる。七百十四回に一塁打で追加点をあげる。七百十五回に一塁打で追加点をあげる。七百十六回に一塁打で追加点をあげる。七百十七回に一塁打で追加点をあげる。七百十八回に一塁打で追加点をあげる。七百十九回に一塁打で追加点をあげる。七百二十回に一塁打で追加点をあげる。七百二十一回に一塁打で追加点をあげる。七百二十二回に一塁打で追加点をあげる。七百二十三回に一塁打で追加点をあげる。七百二十四回に一塁打で追加点をあげる。七百二十五回に一塁打で追加点をあげる。七百二十六回に一塁打で追加点をあげる。七百二十七回に一塁打で追加点をあげる。七百二十八回に一塁打で追加点をあげる。七百二十九回に一塁打で追加点をあげる。七百三十回に一塁打で追加点をあげる。七百三十一回に一塁打で追加点をあげる。七百三十二回に一塁打で追加点をあげる。七百三十三回に一塁打で追加点をあげる。七百三十四回に一塁打で追加点をあげる。七百三十五回に一塁打で追加点をあげる。七百三十六回に一塁打で追加点をあげる。七百三十七回に一塁打で追加点をあげる。七百三十八回に一塁打で追加点をあげる。七百三十九回に一塁打で追加点をあげる。七百四十回に一塁打で追加点をあげる。七百四十一回に一塁打で追加点をあげる。七百四十二回に一塁打で追加点をあげる。七百四十三回に一塁打で追加点をあげる。七百四十四回に一塁打で追加点をあげる。七百四十五回に一塁打で追加点をあげる。七百四十六回に一塁打で追加点をあげる。七百四十七回に一塁打で追加点をあげる。七百四十八回に一塁打で追加点をあげる。七百四十九回に一塁打で追加点をあげる。七百五十回に一塁打で追加点をあげる。七百五十一回に一塁打で追加点をあげる。七百五十二回に一塁打で追加点をあげる。七百五十三回に一塁打で追加点をあげる。七百五十四回に一塁打で追加点をあげる。七百五十五回に一塁打で追加点をあげる。七百五十六回に一塁打で追加点をあげる。七百五十七回に一塁打で追加点をあげる。七百五十八回に一塁打で追加点をあげる。七百五十九回に一塁打で追加点をあげる。七百六十回に一塁打で追加点をあげる。七百六十一回に一塁打で追加点をあげる。七百六十二回に一塁打で追加点をあげる。七百六十三回に一塁打で追加点をあげる。七百六十四回に一塁打で追加点をあげる。七百六十五回に一塁打で追加点をあげる。七百六十六回に一塁打で追加点をあげる。七百六十七回に一塁打で追加点をあげる。七百六十八回に一塁打で追加点をあげる。七百六十九回に一塁打で追加点をあげる。七百七十回に一塁打で追加点をあげる。七百七十一回に一塁打で追加点をあげる。七百七十二回に一塁打で追加点をあげる。七百七十三回に一塁打で追加点をあげる。七百七十四回に一塁打で追加点をあげる。七百七十五回に一塁打で追加点をあげる。七百七十六回に一塁打で追加点をあげる。七百七十七回に一塁打で追加点をあげる。七百七十八回に一塁打で追加点をあげる。七百七十九回に一塁打で追加点をあげる。七百八十回に一塁打で追加点をあげる。七百八十一回に一塁打で追加点をあげる。七百八十二回に一塁打で追加点をあげる。七百八十三回に一塁打で追加点をあげる。七百八十四回に一塁打で追加点をあげる。七百八十五回に一塁打で追加点をあげる。七百八十六回に一塁打で追加点をあげる。七百八十七回に一塁打で追加点をあげる。

勿来市に一億円

工業用水事業の起債決る

自治省は十四日、本年度港湾事業および工業用水事業の起債許可額を決定、関係団体に通知した。

港湾事業は本年度起債額三百二十億円に対して、許可額は百九十三億七千二百万円（府県分百六十五億四千五百万円、市町村分二十八億二千七百万円）で漁業補償問題でもめている磐城市の工場用地造成など九件は保留となった。

工業用水道事業は百五十億円の起債額に対し、許可額は百四十億六千二百万円で、水利権、関係会社の分担徴収問題など未解決の八件が保留となった。本県関係の起債許可額は次のとおり。

▽小名浜港の工業用地六千万円
▽工業用水道事業に勿来市の水道事業一億円（新規事業）

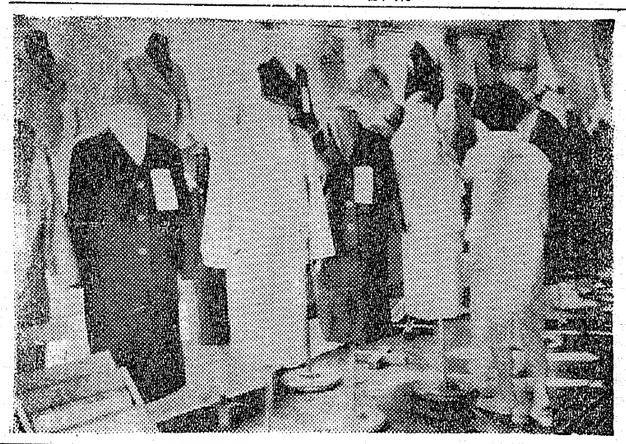

常炭労組の役員決る

常磐炭砿労組本部、各支部役員選挙は二十二日一斉に行なわれ、十三日午後一時をもって立候補届出を締切った。この結果本部役員は組合長ら三役をはじめ六部長は全員対立候補なく無競争当選、磐城湯本支部で地対部、鹿島支部では日対部と職対部、内郷支部では地対部長四十一名が参集した。丹治磐長が選挙となるた外はいずれも無競争当選となった。当選者は現役員主要道路六カ所で交通一斉取締りを行なった。取締りで無免許運転、よっぱら運転、免許証不携帯三、乗車違反三、灯火不備二五、訓示のあと七時から十時まで市内一、自転車無灯火三、現場での注意に対し、説諭一〇一件が検挙された。

常磐署で一斉取締り

常磐署は十五日道交法違反二十八名に対し最高一カ月、最低五日間の運転免許停止の行政処分を通告した。

▽三十日＝常磐市三函二三〇長岡洋、関船学校木作四一の一柳浦治、上湯長谷字長倉七二四家武義▽二十五日＝磐原字田場坂一一北郷征治、山ノ神三二会田敏夫、三函二三村松五月、▽二十日＝三函二四三渡辺祐基傾城一六舟野林太郎、三函二六下山田文雄、水野谷字滝ケ沢二一〇沼井英治、西郷字金山八四大平治一、花畑三四佐川敬三、天王備三九平山勝雄▽十五日＝関船学迎一吉田友一、上川七磯上綴政、上川五井比隆夫、上湯長谷字湯台堂二六根本義勝、関船学迎三五矢島新一、長孫字扇田一七高橋繁男、磐原字田場坂二北郷征治、三沢字館下二〇四家義次、下浅貝九〇佐藤芳治、三函二五六金子兼吉、三函二三五芳賀藤信吾▽十日＝関船学諏訪下二三松本吉男、下湯長谷字志摩五四の四田中実、上浅貝一〇会川浩、上湯長谷字湯台堂一〇三斉藤栄▽五日＝八仙三八名桑和臣、下浅貝九〇星尾智、日渡六〇斎藤正史、上湯長谷字長倉七二井砂奨吉、上湯長谷字力石九五涸井征一、白鳥字漆打四七大井川美明、白鳥字滝ケ沢二四徳永吉治、三函一九佐藤平蔵三函三九鷲谷方大和田孝泰、白鷹切一、自転車無灯火三、現場での注意、説諭一〇一件が検挙された。

参院選の優良区を表彰

磐城市で

磐城市選挙管理委員会では十七日午前十一時から磐城市役所会議室で開き、その席上さる七月一日行なわれた参議院議員選挙における投票成績優良区を表彰する。表彰される区別は次のとおり。

▼弁別区代表加藤公丸▼造区本田貢▼相子島区酒田幸男▼野田区永山善男▼玉露水繁平山英治田部上町大竹親。なお棄権防止と公明選挙に協力した団体として磐城市婦人団体連絡協議会（代表波木井ミドリ氏）も表彰される。

常磐署で一斉取締り

常磐署は十四日午後六時三十分非常招集を発令、三十分後には全署部と職対部、内郷支部では地対部長四十一名が参集した。丹治署長

好評博した作品

磐城和洋裁校でバザー

磐城高等和洋裁学院では飯野八幡宮祭例にちなんで同院で生徒たち（百五十人）がつくった洋服の展示とバザーを十四、五の両日行なった。展示には五百点からの洋服、五十円が飛ぶように売れたのをはじめ、男女子供洋服なども売れ好評を博した。

（写真は洋服の展示風景）

三十八名を処分

常磐署で悪質運転者を

鳥字郷打三の一折内武弘方大㊥場光。

テレビ 娯楽 室

『17日』テレビ

真珠のふるさと

伊勢志摩を探ぐる

◆続・日本縦断（後10・15）

きょうは神宮の町伊勢市や含めた志摩半島を取上げる。昔から志摩は伊勢神宮への供え物を盛える土地としていわば神宮とは切っても切れない関係にあったしかし現在は神宮との関係より海女の国、真珠のふるさととして観光の面が強調されている。お伊勢参りに象徴される古い観光と鳥羽志摩の新しい観光、そしてその陰でそれぞれの現実的な生活の悩みをとりくんでいる地元の人たち―この三題の交錯の中に現在の志摩半島の姿をフイルムで紹介する。

番組は二見ケ浦の日の出に始まる。伊勢神宮の昔に変らぬ社殿朝ごとの行事。しかし三百人の神職の生活を支えているのが御札の売り上げであることを知る人は少ないであろう。

伊勢市、神宮、海女の村、真珠のふるさとと今日の伊勢志摩をさぐる。

あま美大島の風土病にメス

◆科学時代「風土病とたたかう」（後10・15）

奄美大島一帯には、フイラリアという風土病がある。とつぜんけいれんのようなふるえがおこり、二、三日でそれがおさまると、その人のハダはゾウの皮のようにきたなくなり、あるいは手足がしだいに太くなってくるどうしてこうなるかもしらず、むかしから島の人たちは宿命としてあきらめている。

この番組はさる七月二十五日から一カ月間、東大の佐々学教授を団長とするフイラリア調査団が、奄美大島沖永良部落を……したとき同行取材したフイルム

で、風土病になやむ島の人びとのすがたをとらえ、さらに東大伝研でのフイラリア研究のもようなどが紹介される。

教育テレビ

技術革新の発展を検討

◆教養特集（後8）

「人口革命」

ヨーロッパで半世紀も要した人口の変化1例をとれば死亡・出生率の低下をわずか十数年で達成した日本の人口。これを指して人口学者は〝人口革命〟とよんでいる。この人口革命は、恐しいスピードの技術革新の流れと一しょになって進んでいる。これがいまの日本の人口問題の中で最大の焦点である。

現在、人口の過度都市集中や農村の労働力不足、終戦ソ子の進学問題（高校不足）などが個々別々に論じられ、しかも現状とその対策だけが云々されているそこできょうは人口革命と技術革新の流れ―人口構造の変化の中でこれらの問題を統一、総合的にとらえ、将来の展望と対策の必要性を警告する。

ラジオ

砂ばくに生きる人々の生活

◆南太平洋の自然と人間（❶後10・45）

第十二集「砂漠に生きる」

NHK南太平洋特別取材班

オーストラリア大陸は全面積の八〇％が砂漠又は半砂漠地帯。大陸の丁度真中にあるアウスブリングスから西の方にはグレートサンデー砂漠、ヴィクトリア砂漠の二大砂漠が拡がっている。この地方では各家庭に無線が備えつけられており病人が出るとこの無線で医者に連絡、緊急を要する重い患者の場合は、医者は飛行機でやって来る。このフライングドクターは三十五年の長い歴史を持ち、オーストラリア全土の三分の二をカバーしている。子ども達も余り遠くて通学出来ないので無線で授業をうけている。

この砂漠の原住民はアボリジンと呼ばれる漂泊の民。きょうはこれら砂漠に生きる人々の生活を紹介する

庄 英二郎

梅崎春生の記憶

◆物語「記憶」（❶後11・05）作 梅崎春生

ある夜、友人におくられてタクシーで帰った主人公は、家の近くまできたとき、道がせまくて車が入れない、いや入れると運転手と押問答の末、車を下りて歩くことになった。翌日、タクシー会社へ電話をすると、運転手の顔を無理におさえるようにしてお辞儀をさせて帰って行った。その後、友人に出会ったとき、その運転手の話をするが、二人の記憶にはくいちがいのあることが判った数カ月後のある昼の日、タクシーを拾おうといつかの運転手……日常的なエピソードの中に、人生の不安を感覚的にとらえた梅崎春生の好短篇。

語り手 北村 英三

（写真は続日本縦断の伊勢志摩）

映画 今週の番組

（平市）

◉世界館 十八日迄 電二五六
七、〇一 江戸へ百七十里
八、二四 宝石泥棒

◉ひかり座 十七日迄 電三〇
六、五〇 死の谷
八、二〇 地獄の罠

◉聚楽館 十七日迄 電四二
六、三〇 十 戒

◉東映劇場 二十二日迄 電四二
六、四二 紀州の鷲れん坊
八、二四 酔いどれ無双剣

◉民劇 十九日迄 電三三
五、二二 ミント下痲券銃
六、四四 夜の傾斜
八、二五 青べか物語

◉平 館 十八日迄 電四三
六、四五 裏町のお転婆娘
八、三〇 当りや大将

◉平松竹 十八日迄 電四四
五、四八 晴子の応援団長
七、五九 僕チン放浪記
八、二〇 愛染かつら

◉三夜東映 十八日迄 電三五
六、〇六 向う見ずの喧嘩笠
七、二二 恋愛学校
八、五九 恋や恋なすな恋

マッモト

森光子のホームドラマ

◆舞台中継（❷後8）

芸術座から東宝現代劇九月公開の「危い季節」（五幕）を送る作ならびに演出は飯沢匡、今の世の中の何処にもある話をもとに、作家の皮肉たっぷりな微笑のふりまかれた舞台。森光子が

今までとことなって、ダンナをやきもきさせる女性を演じ新しい境地を拓いているが面白い配役。松岡ユキチ（森光子）泉和男（丹波哲郎）、梅田和子（内重のぼる）、戸張マネージャー（三国一朗）ほか。

北辰株式会社

wo-way Stretch

佛壇佛具

平市新川町 橋本屋 電39・48

恋の酒は音楽
恋の宴は歌
恋が筵席に列する時
恋は長座する
女店員募集 冷房完備
バー 赤 平市仲見佐

◆所得倍増
小さな資金で大きく殖し有効に使うのが近代人の常識です
▼現代利殖の王者それは商品取引です▲
今こそ資産を大きく伸すチャンスです。豊かな生活設計の為にも積極的に商品取引での利殖をお進め致します。買うのに不動産、証券の様に全額を必要と致しません。一割前後の証拠金を預託するだけで良いのです又手持の株券をこれに充当できます
資金の運用に迷っている方
現在お持の株券を売らずご利用したい方に最適です
尚、カネツ貿易株式会社は主務官庁に登録された権威ある仲買人であるので安心して御取引願います
※御一報次第案内書謹呈致します
平市四丁目（本局前通り）
カネツ貿易（株）平出張所
TEL（平）六二二一 市外専用一八番一九番

喫茶 バー 花束
平・酒喜庵裏

ふとんのお手入れは
◇モシモシ2422番へ…すぐお伺いします
◇至急調製してお届けいたします
ふとんのスズキ 平市新川町 電2422

うな丼
蒲・焼
柳川なべ
活魚料理
お商談にお家族連れに
是非どうぞ ◆冷房完備◆
寿司の江戸川
平市才磐小路店 電3021・4846
〃 紅小路店 電2727・4845

募集 新聞配達員多数
☆希望者は本社まで
常磐毎日新聞社
平市田町 電話2104・2105