夕刊常磐毎日
発行所
平市田町75番地
常磐毎日新聞社
電（代表）2104—2105番

# プールの汚水解消

## 平一小校で過機購入

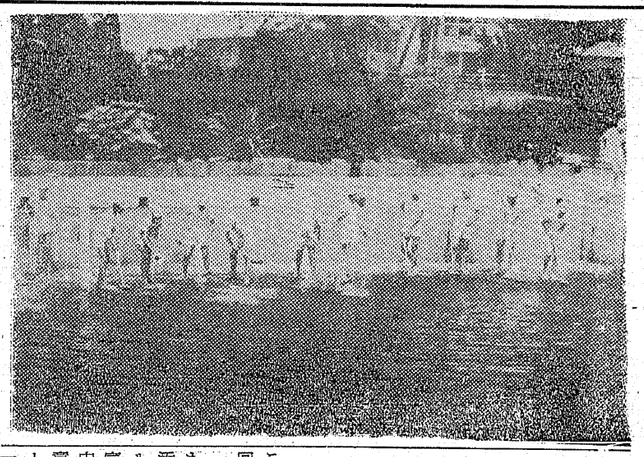

夏とともに海水浴シーズンがやって来るが石城地方の小、中学校にあるプールの使用も騒んになった。ここで大きな問題はプールの管理と運営上の注意であるが、児童生徒の体育向上に水泳は最も良いといわれているが、平一小、同一中両校のプール〝扇土プール〟は建設以来八カ年になり急増、保健上大きな問題をさらつている。プールの換水は、現在平市内にプール保有校が五校あるので十日過ぎないと換水が出来ない始末で、このためシーズンにはいるとプールは毎日使用するので汚濁問題が起る。そこで同校ではP.T.Aの協力をえて総工費百三十七万円を投じて、水の浄化装置を取り付けることになり、トラコーマ伝染の不安解消に乗り出すことになった。

この水の浄化装置はプール水を巡回ろ過機によつて浄化するもので一台が八十五万円という最新式のもの。これで同校プールの換水、汚濁問題は一挙に解決され、プール開きの十五日までに取りつけが完成される。また保健上では水泳中に用便、はな汁、つばなどが無意識に放出され、これがトラコーマの原因ともなる。平一小や平一中の話によると過去（昨年まで）はプールの換水が思うように出来ず、このため二十八年度には五・二八％のトラコーマであつたが三十六年度には三倍以上の二三％も急増した。経費の面でも一回の換水に要する費用は四千五百円から五千円もかかり、一夏に七、八回は換水しなければならないという。そこでこんどの最新式ろ過機で換水の費用も節約されこれまで清掃に励んだ児童、生徒らの労力もはぶけるというもの。この装置はA-1フイルター式プール水循環ろ過機で、ろ過に使用される土は、うどん粉のように細かい粒子で、ビールのろ過にも使われる薬品であつて、この粒子には穴があいており、砂で浄化する上水道よりもきれいな水になる衛生的なもので、一時間に六十トンを処理できるという。

このため同校のプールは約十時間（六百トン）で完全ろ過でき、一回ろ過すると五十日から六十日間は使用できるもの。

（写真は最後の清掃に励む児童ら）

## 成人病検査 ちかく実施

平市は六月下旬に成人病の精密検査を次の要領で実施する。

▽検診内容、潜血反応、胃部のレントゲン撮影、心電図測定、眼底検査、血圧測定、料金は三百七十円、希望者は二十日までに市衛生課又は出張所で申し込みをうけつけ定員になり次第締め切る。

## 賃金の要求集会

### 教組平一小校講堂で

県教員組合石城支部（大和田乗支部長）は九日午後一時半から平一小校講堂で賃金要求集会を開き各職場五割参加を要請する。

これは公共料金の値上げにともない生活は全く苦しくなつて来た。その上中体連指導、課外と勤務時間の延長は賃金を実質上低くなつている。賃上げ要求と勤務時間の短縮、雑務の排除など要求するもので、こんどの集会の目標は①夏季手当一・五カ月分プラス五千円の獲得②基本賃金の大巾一律引上げ最賃制の確立③民主的年金制度の確立④義務教育父母負担の全廃⑤労働時間の短縮などで、終了後教組賃金対策部長の講演がある。

## 商業調査を実施

### 基礎資料のは握に

平市は通産省の指示で七月一日現在における商業統計調査を実施する。この統計は二年ごとに行なわれるもので、目的は商業全般の実態を把握して商業政策を立てる基礎資料とするもの。このため平市は調査員四十三人を委嘱、各商店ごとに調査する。

調査業種は卸売業、代理商、仲立業、織物、衣服、身のまわり品小売業、飲食料品小売業、自転車、荷車小売業、家具、計器小売業などの商店数、従業者数年間販売額、一店当たり従業者数、従業員一人当たり年間販売額、一店当たり年間販売額などを調査する。

## 負担金の廃止要望

### 県下市議長会ひらく

県下十四市議会議長会第四十一回定期総会は五日午後二時から常磐市議事堂で開き、四家会長（会津若松市）の開会のあいさつ白石常磐議長、磯野市長のあいさつのあと四年以上議員、副議長、六年以上勤続の議員、十年以上の事務局職員の表彰を行ないこのあと各市提出の七議案を審議した。六日は常磐共同火力勿来発電所を視察午後二時散会する。なお次回は石城五市の表番。

磐城市菅原勲、内郷市羽賀寅蔵

## 選挙結果に興味

### 宗教団体の国会進出

宗教団体からしても支持団体からしてもよう補のようにおもわれるが全国を相手の勝負だ。はたして本県出身者をして全国区の議席をかちうるかどうか関心をもつている。

▼▼もつは宗教団体の代表、あるいは支持をうけて立候補する者の目立つことである。予想表から拾い上げてみると、新旧政に参劃されることも無意義なことではなし、鬼角親式坊主化されつつある宗教家が、政治の堅い信徒の結合のために、これからは軽く政治家が安産するのも有難やである。三百名の定員に十名くらいの代表は当然であろうが、各派から代表を出す傾向は参議院選挙制度の特色でもあろう。曹洞宗派からは一名も出ていない。他力本願と遊つてどこまでも自力本願を念じ政治のような俗物を相手にせず法門を説く禅道をわきまえているところにも、偉大な宗派たることを気づかれる。

▼▼宗教家の代表が国会に議席をもち、そのその立場から国政に参劃されることも無意義なことではなし、鬼角親式坊主化されつつある宗教家が、政治の堅い信徒の結合のために、これからは軽く政治家が安産するのも有難やである。三百名の定員に十名くらいの代表は当然であろうが、各派から代表を出す傾向は参議院選挙制度の特色でもあろう。曹洞宗派からは一名も出ていない。他力本願と遊つてどこまでも自力本願を念じ政治のような俗物を相手にせず法門を説く禅道をわきまえているところにも、偉大な宗派たることを気づかれる。

## 時間励行を啓蒙

### 四倉町でチラシを配布

四倉町公民館は五日から十四日まで全国的に行なわれている時間励行強調旬間にちなんで〝待つな待たすな尊い時間〟〝集会は定刻に〟などの標語を入れたチラシ五千枚を各家庭に配布。時間励行の警鐘に乗り出した。このほか街頭宣伝（宣伝カー）雑談会なども開く。

## ソークワクチンの接種日程

平市はソークワクチンの緊急接種を次の日程で実施する。こん回は生後六カ月以上未接種者と去年六月までに第二回目のソークワクチン接種を終つた人に行なうものである。

▼二十日一時から、豊間出張所（豊間、薄ノ入）生活改善センター（草野、神谷）▼二十一日一時から、平公会堂日本間（赤井、廻戸、飯野、神谷、平窪）▼二十二日一時から平公会堂日本間（旧市内）該当者は市衛生課又は平市に申込むことは従来の山内一二に短縮されるので両町村民から富岡・平に至る所要時間の二分の一におおきな期待をかけられている。

## 新会長に吉田氏

### 市内PTA役員を改選

平市内小、中校PTA会長会は、五日午後一時半から赤井中校で開き、次の役員を決めた。

▽会長＝吉田茂二（平一中）▽副会長＝遠来信勇（平三小）岡青木利明（鹿間中）岡片野孝平（平一小校長）

## 就業構造を来月に調査

平市は七月一日現在における就業構造基本調査を行なう。十五才以上の者が該当者となり、仕事の内容、現金収入、仕事場所線などの調査を行なう。

## 土地改良団体連の支部総会

県土地改良事業団体連合会平支部総会は五日午後一時から平農地事務所で開き、三十六年度予算などの報告のあと欠員となつていた副支部長に坂本登氏（愛谷土地改良区理事長）を推せんした。

ことしの事業としては湿地帯の事業費割当が極めて遅延的なことから関係当局に土地改良事業予算の確保を強力に働きかけるほか、改良事業の格差をなくするための土地改良事業の指導啓蒙、土地改良区の整備統合、土地改良事業の指導、支部財政の確立などを決めた。

## 不当首切りを究明

### 市職組で撤回を迫る

機構改革にともなう人員整理は関の人員整理案に対して絶対反対を表明、再三交渉を重ねてきたが、（山田清次郎衛生部長）は五月末に豊間診療所の看護婦二名が解雇されたことは不可解な人事であると問題の究明に乗り出すとともに、首切り撤回要求斗争を展開することになつた。組合はこれまで当局

## クワ入れ式挙行

### 小川内間の林道改良工事

小川町では十文字から戸渡を経て小川内に至る林道改良工事をすることになり五日午前十一時より戸渡分校において関係者を招き起工式を行なつた。

## 五月中の手形交換高

平手形交換所がまとめた五月中の交換高は一万二千百六十六枚、二十五億六千九百三十四万八千七百五十五円、取引きを停止されたのは二十七名（二十九名）で百十三万八千円だつた。

（写真＝記事と）

小川町若松町長の挨拶につぎそれに餘を入れた。自衛隊荒川作業隊長の工事引渡に対する力強い挨拶ののち来賓代表に川村河原村長初め平営林署長、川内村議会代表、小川町議会代表、部落区長の祝辞がのべられた。この町道改良工事は昨年七小川字内倉から十文字に入る約五キロの道巾カーブを切り開いて改良したが、今年は十文字から川内村境に至る延長八千二百五十メートルを巾員四メートルに改良するもので総工費八百五十三万四千円工期は六月四日から七月十五日まで約四十五日間の短期間に仕上げる予定。これが完成すれば小川町ー川内村間のトラック輸送も容易になり殊に川内から平市に出るには従来の山内一二に短縮されるので両町村民から富岡・平に至る所要時間の二分の一におおきな期待をかけられている。

## 退職手当条例の改正も

平市職組は市当局に対し退職手当条例の改正、期末手当一・五カ月プラス二律五千円の要求を提出していたが、五日の交渉で期末手当は一・二カ月の支給にとどめ、プラスアルファについてはさらに検討を加えたうえで具体的な額を明示する。退職手当条例については早急に改正案を検討、年内に改正する。また被服の貸与、外勤者の機動方問題、旅費条例改正、運転手及び現業関係職員の給与は今後さらに検討するとの回答を得た。これに対し組合としては全面的には納得せず、二、三日中に正式交渉を行なうことになつている。

## 百円とあづき強奪

### 山林で短刀突きつけ

内郷署は五日夜、内郷市高坂町御殿生れ、住居不定鋼盛前科一犯無職あき業常美（三）を強盗の疑いで緊急逮捕した。調べによると四日午後七時半ごろ同市宮町鬼ケ沢一〇〇地内の山林で通行中の同市慶自由労働女性（三）から一時半から調査で開く。テーマは各クラス代表二十六人が参加して熱弁をふるう。

## 磐女校内弁論大会

磐女校の校内弁論大会は八日ご後

## 快適な草スキー

### ……山小屋も備えつけて……
### ……水石しのぐ観光地に……

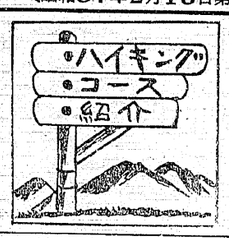


## 猫鳴山

小川町には三ツ館山などハイカーたちから好かれる山々がある。その一つに猫鳴山がある。

猫鳴山だから夜にでもなれば猫が鳴くのかなどというナンセンスもあるが、頂上に生える草の名からとつた名称だといわれている。

最近とくに有名になつてきているが、これは地元が水石山をしのぐ行楽地にしようと観光開発に本腰を入れたことである。

コースであるが、平からバスで小川町まで行き、さらにバスに乗換えて高ノ巣修習所まで行く。そこから約二十分ほど歩いて麓までたどり、そこから約二十分で頂上に達する。途中には農家が点在するほか、田畑が広々と目前にひらける。頂上に達するまでには急な坂道が三カ所ばかりあるが、さして苦にはならない。また木々の間にはつつじの花が赤、白ときれいに咲き乱れて気持を楽らげるようだ頂上はなだらかなスロープがあり若草が青々としている。南に二ツ館山、西に屹頭園山が、屹立して、声をかけると山びこようでもどつてくるよう。さらに遠くには太平洋が一眺でき、太陽の光を受けて波がキラキラと照り輝く様もまた格別のようである。

この猫鳴山には小川からのほかに四倉町からも登ることができる。四倉町から日鉄八茎行きのバスに乗る。バスを降りて日鉄銅山わきを通り、途中に足かけ九カ年、総工費一億八千五百万円を投じて完成した千畳平貯水池を望むことができる。地元では池にマスやワカサギなどの淡水魚を放流するほかボートなどを浮かべて一大遊覧地区にしようと計画を練つているまた付近には若草をはじめ木々がうり然とした姿をしている。

一方猫鳴山には草スキー場もつくられている。草スキーは国有林一ヘクタールに猫玉の一種の草が、一面に生え、この草を利用してスロープは最高三十五度から二十二度の勾配となつている。さらに、スキー場付近にはバンガロー十五棟も建設され、さらには学生、一般用のホテルも建設するなど多くの計画がたてられていることは、同地方開発に大きな影響を与えているわけである。冬には雪積が五十センチ以上もあり、夏の草スキーとともに一年中楽しめる山でもある。

（写真は猫鳴山の草スキー場）

素晴らしいデザイン
時計
貴金属
眼鏡
常盤屋時計店
平市一丁目TEL2339
習字・珠算・技術者・若干名急募

赤井営業所新設
電話6763
丸タクシー
平営業所
2685 6662

楽しく沸せる
大黒風呂釜
（10年保証付）
■ぽかぽかと暖くなりました
ハエの出る厠弁を
大黒風呂釜で処理して下さい
寒中払い上り時間
■大タイル型　18分—20分
■中タイル型　25分—30分
■小型　30分—40分
■小型　35分—40分
本舗 大黒釜
渡辺工業所
平市正月町19 電4583

バイクと小型車には是非
フヂクラタイヤを
御指定下さい
フヂクラタイヤは日本で一番古い小型車タイヤメーカーの歴史を持つています。その経験の中から産れたフヂクラタイヤはどのタイヤよりも安心してお使いになれます
○お近かくの特約販売店にお申し込みになればどんなサイズでもすぐ取付けられます
フヂクラタイヤ
オーツタイヤ
福島県総代理店
日新ゴム商会
平市五丁目十一 電四二九七八

御婚礼家具各種
勉強で評判の店
丸萬家具店
毎週木曜日午後零時三十分から「丸万アワー」をお聞き下さい
平市四丁目 電六六二三
工場 平市白銀町 電六六二四

ねらいはキウリのサラダ市
越
あすと明後日の二日間、サラダの材料とタレを特売いたします。特にこの雑貨売場のタレは品質優秀で人気ふつ騰（の予定）
平市
原味万点サラダ市価 八〇円を六〇円
マヨネーズ キウリ 白桃かんずめ 値段は明朝発表 六五円を五〇円
伊勢ハム（中プレス） おどりスタレ（一五二センチ） 四五円を三八円 一四〇円
（新館一階） （旧館一階と二階）

毛糸の宝石
東洋紡の
ダイヤモンド毛糸
ハシモトヤ糸店
平市銀座TEL4315—9

正しい計器で信用第一、正しく計る
魁文堂書店 平市才磐小路 電二一三
はかりならなんでも揃う 家庭にキツチンスケールを 石城計量社 平市鍛冶町 電二四六八
株式会社 坂田商店 平市二丁目 電（平）四五二八
お子様には小児体温計 家庭用に 家庭体温計 生理日は 婦人体温計
計量器販売の店 合資会社 あこう薬局 平市銀座 電一〇四四
■メートル法で 正しく計量 計量記念日 六月七日 平市
ヤマト製 衡のハカリ 昆虫採集用品 各種取揃えました ラッキースタンプの店 マルトモ文具部 平市四丁目 電五〇二・五〇三
合資会社 堀薬局 平市二丁目 電二三六
関内薬局 平市四丁目 電（代）三一七五
皆様の健康を護る店 西村屋薬局 平市二丁目 電一〇〇三

## 阿闍梨帖

こんど行なわれる参院選挙の立候補予想者を読売新聞で調べている。また公示にもなつていないし立候補届の〆切りにまつた訳ではなし、どこまで予想で多少の増減はあることだろうが全国区では定数五十一議席に対し九十五名、地方区では七十六名に対し、二百九名が立候補することになるようだ。全国区では倍、地方区では三倍となる。大へん楽な選挙をぶつてるようだが、これがまた選挙となれば、小便の色が変る大バクチである。

▼▼この参院選挙にあたつて、いろいろな角度から書きたてることもあろうが、最も関心をもたれるのは二つある。その一つは本県の場合、全国区へ立候補した人はずい分あるが、戦前の地方区の松平、鈴木氏が顔を出していたが、吾江さんの顔が見えられなかつた。全国婦人会大会で推薦されるので突つ走つて東京へ行つたそうだ。政治経歴など、七宗教団で十六名に達している。

▼▼もつとも多数の候補をあげたのは創価学会の七名、つぎが天理教の二名、他は各一名ずつとなつている。どれだけ当選するかは予測しがたいが、世評によると結果が楽しだけに相当の伸びを見せるだろうといわれている。いずれにもせよ、選挙の結果によつて宗教信者の分布図ができあがることになり、これまた興味ある問題である。

## 選挙結果に興味

### 宗教団体の国会進出

宗教団体からしても支持団体からしてもよう補のようにおもわれるが全国を相手の勝負だ。はたして本県出身者をして全国区の議席をかちうるかどうか関心をもつている。

▼▼もつは宗教団体の代表、あるいは支持をうけて立候補する者の目立つことである。予想表から拾い上げてみると、新旧政に参劃されることも無意義なことではなし、鬼角親式坊主化されつつある宗教家が、政治の堅い信徒の結合のために、これからは軽く政治家が安産するのも有難やである。三百名の定員に十名くらいの代表は当然であろうが、各派から代表を出す傾向は参議院選挙制度の特色でもあろう。曹洞宗派からは一名も出ていない。他力本願と遊つてどこまでも自力本願を念じ政治のような俗物を相手にせず法門を説く禅道をわきまえているところにも、偉大な宗派たることを気づかれる。

佛具
新川町
平市
本屋橋

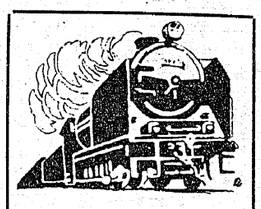

# 修学旅行の思い出

## 印象に残った東京国際空港

中一　平　若松利政

ぼくがこの旅行でいちばん印象にのこったのは日光と東京国際空港です。

日光の自然美、建築美、彫刻のうつくしさ等々、東京国際空港の広々とした壮観さはなんともいえなくすばらしかった。

「杉並木」

汽車の窓からみたのではっきりはわからないけれど、きくところによると、見事な杉で、今から二百七十四年前、川越城主松平正綱公が二十年間かかって植えたもので特別史蹟になっている。現在杉の数は千六百本、杉並木のある街道の延長は三十七キロメートルにおよび特に今市―日光間（七キロ）は実に壮観そのものである。

「神橋」

日光山参拝の表参道入口にある神橋は、一名、山菅（やますげ）の蛇橋というそうだ。開山の祖、勝道上人が古峰ケ原方面から降づたいにここまで来て、大谷川を渡ることができず祈願をこめること数日間、忽然と対岸に深沙王（しんじゃおう）と現われ青赤二匹の蛇を放すがみるまに蛇は橋となってその上には山菅でおおわれた。上人は歓喜して渡り、のちに橋のもとに深沙王堂を建て御恩の真心をささげたという。長さ二十八メートル、幅七メートル四、総朱塗りで一般人は渡れない。重要文化財に指定されている。この前で記念写真を取った。

「陽明門、遠景」

東照宮の表参道を社号標を右にみながら二の鳥居をくぐって進むと裏門があるがさらにすすむと二の鳥居のかなたに目をうばう壮麗無比な陽明門がみえてくる。石段をのぼって右手の建物が鐘楼左手の建物が鼓楼である。

「東京国際空港」

広い飛行場にはたくさんの飛行機があった。まるで巨大な魚のような感じがする。胸ばれをのびのびと両翼へ伸ばし背びれをピンと立てていまにも大空へゆうゆうと泳ぎだしてゆきそうなかっこうだ。大きな飛行機が滑走しはじめた。爆音をとどろかせて、四つのプロペラがくるくる回りいちだんとすごい音がしたかとおもうとそのまま空中にういていた。ブルンブルンとその音は飛行場いっぱいに響きわたる。

飛行場のあちこちにジープが忙しそうに右往左往していた。「せめて、あのクラップだけでも踏んでみたいなあ」―そう思いつつ、インドネシア へ向かうたという飛行機をじっとみつめていた。ぼくも一度でいいから飛行機にのってみたい。いや必ず飛行機にのって、アメリカにいってやるぞとそのとたん飛行機をうらめていたときにそう決心したのであった。

「ケーブルカー」

馬返―明智平まで一、二キロメートルのあいだに通じるケーブルカーは、大谷川の渓流を渡り、いろは坂の自動車道とは反対に大谷川右岸の深山幽谷を縫って約六分で終点につくときいたが、始めてケーブルカーにのったうれしさ、おそろしさで胸がいっぱいだった。ものすごく急な坂をのぼり下を窓からのぞいてみるとおそろしいし、しんぞうがドキドキしているうちについてしまった。だがぼくにはその六分が長い時間のように感じられた。

「華厳の滝」

名実共にわが国の第一の名瀑高さ九十六メートル二、幅は上部で十メートル、中禅寺湖の水が大尻から流下すること約五百メートルほどで男体熔岩の絶壁から落下しているそのすがたはなんともいえなくこうかいそのものであった。風がすこしあり水しぶきのためそうあつくもなかった。

「旅館（和泉屋）で」

いままでは旅行のたのしさというよりもむしろ社会学習が主だったただけに旅館についたときはそうでなくても、部屋にはいってからはさすがのぼくであっても修学旅行というものに解放されたような気持で、いま考えてみるとよくあばれたものだと感心する。

風呂に入れば早速水泳、あがればカープでチューインガムはたんまりもうかるし、夜は夜でみんなでふざけていた。それでも、眠るのはぼくがいちばんはやかったそうだ。だが、旅館からもらったおべんとうをあけてみたときはがっかりした。みんなきらいなものばかりだったからだった。汽車の中で、大部分の人は半分たべてすてていまった。

# 大会新九を樹立

## 常磐市内中学校で体育大会

常磐市内四中学校第五回総合体育大会は五日午前九時から湯本第一中学校でトラック男子五種目、女子四種目、フィルド男女各三種目を快晴の初夏の陽を受けて各校学年別に男子二千メートルを最初に開始され大会新九、対記録一を出し入賞者次のとおり。（カッコ内は所属中）

▽男子二千メートル❶三森啓司（一）六分五十六秒二❷佐藤正人（一）❸柳沼幸一（一）▽女子六十メートル（一年）❶寺門憲美子（三）九秒二❷田辺富美子❸須藤明美（一）二年❶三島ツヤ子（一）八秒九❷岩間アイ子❸橋本清子、三年❶高木邑子（磐）九秒❷遠藤寿美子（一）❸高橋礼子（一）▽百メートル＝一年❶安斉眞一（三）十二秒九❷渡辺俊作（三）❸稲岡豪男（一）二年❶佐藤重（三）十三秒三❷佐藤早人（一）三年❶金成将児（磐）十二秒四、大会新❷石内誠二（一）❸武藤典昭▽八十メートルハードル❶春日容子（三）十四秒七、大会新❷高田栄子（一）十四秒七❸高木民子（磐）同男子❶石田栄治（一）十二秒九、大会新❷遠藤一男（一）❸矢萩勝男（磐）▽百メートル＝一年❶遠藤洋子（一）十四秒四❷松本礼子❸小林美恵子（一）十四秒二、大会対❷永山美子（一）❸太田原久江（磐）三年❶矢内芳子（磐）十四秒四❷大友いわ子（一）❸鎌田卓子（一）▽二百メートル＝一年❶小柳孝一（三）二九・七秒❷長津孝美（三）❸坂倉恵（三）一年❶菅間正春（三）二九・五秒❷小宅伸一（一）❸浜野富美夫（一）三年❶佐藤十二（一）二六・〇秒❷遠藤和男（三）❸渡辺智男（三）▽女子四百メートルリレー＝一年❶中校、六〇・九秒❷三中校、二年❶一中校、九九・七秒❷磐崎中、三年❶一中校、五九・四秒❷磐崎中▽男子八百メートルリレー＝一年❶三中、二分〇一秒❷二中、二年❶三中、一分五七秒❷一中三年❶一中、一分五〇・八秒❷二中▽砲丸投❶上面光子（三）九・七一米❷立花眞子（三）❸生司陽子（一）三位まで大会新▽走高跳❶佐分利絹代（一）一・三三米、大会新❷三浦惠子（一）❸生田富美子（磐）▽走巾跳❶松本喜代子（一）四・一九米❷春日容子（三）❸鷲尾満喜子（三）▽男子砲丸投❶高橋忠夫（磐）一〇・九一米❷石内誠二（三）❸安部弘（三）▽走高跳❶石田栄治（一）一・五八米、大会新❷浜田富芳（三）❸清水政雄（一）▽走巾跳❶上面豊（一）五・一八米❷飯塚正史（磐）❸金成将児（磐）

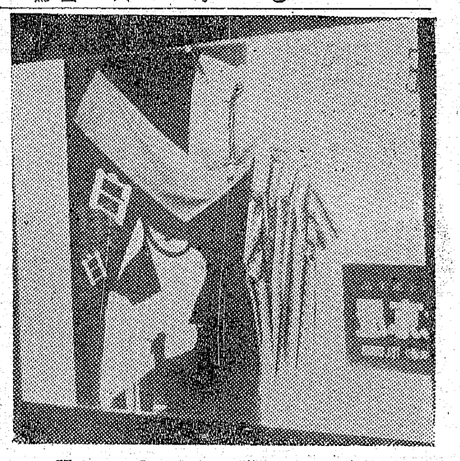

館内にウインドー設置

世界館で

平市の世界館は観客のサービスのため館内床張り、休憩室の新設などを行なっているが、このほど通路を利用してショーウインドーをつくり好評を得ている。この館内ウインドーは県内初めてのもので、ポスターを貼ったり衣類などの商品を飾りつけるもの。これによりこれまで暗いといわれた通路にも一段と明るさがまし、休憩時間を利用して観客を楽しんでいる（写真は世界館のショーウインドー）

# 組合長に佐藤氏

## 磐城共済組合の総会

磐城市農業共済組合（佐藤福兵衛組合長）の通常総代会は四日午後二時から市役所会議室に開き三十六年度事業決算の報告、三十七年事業計画案の承認、外六議案を審議採決した。席上次の団体と個人に感謝状及表彰状を贈られた。

▼感謝状団体＝組合に協力した泉上組、代表田子ナクヨさん外十五組　▼表彰個人＝水稲掛金徴収成績優秀職員鵜沼林平、渡辺長三郎を表彰に引続き次の役員を改選し理事組合長に佐藤福兵衛氏を決めた。▼理事佐藤福兵衛、江尻光、阿部東郷、高木銘人段毛美平凡

# 平署が優勝飾る

## 交通鑑識競技大会で

交通事故現場の鑑識競技県大会が五日午前九時半から福島市岡山の県警察学校で開かれ、指紋採取で満点を取り平署が一位となり優勝を飾った。

これは交通事故現場の検証をできるだけ早く行ない、交通止めの時間を短くすること、ひき逃げ捜査のための現場鑑識の技術向上をねらいとして行なったもの。

## 剣、弓道の入賞者

常磐市体育協会主催の第一回市民剣道、弓道大会は三日、湯本高校体育館に学生、一般の選手約七十人が参加して開かれ、熱戦の末剣道の入賞者四人、弓道の一位入賞者（男女共）湯本高校生がさらった。入賞者はつぎのとおり。

▼剣道＝❶水野良信❷中野尚❸田巻朝明同点❸菅野正勝（以上湯本高）▼弓道男子＝❶鈴木勝征（湯本高）❷西山寿久❸但野徹一▼同女子＝❶高木佳代子（湯本高）❷高松カツ子❸高橋ヨシ子。

## 砂防工事協理事会

常磐地区砂防工事促進協理事会は九日午後一時から東部石炭会館で開かれる。

## 鉄道愛護協力会発会式

平地区鉄道愛護協力会発会式が八日午前十一時から内郷市国鉄保養所「ときわ荘」で開く。

## 商工業者に運転資金

常磐市経済課では市内商工業者に店舗又は営業所所有者で運転資金を必要とする業者に二十万円まで融資する（昨年度は最高十万円までだった）利子は日歩一銭八厘、期間は原則として一カ年となっている。利用金融機関は湯本信用組合、大東相互銀行湯本支店、福島相互銀行、希望者は直接融資係に問合わせのこと。係では中小企業者の皆様の百パーセントの利用を待っている。

## 磐城市議補選告示さる

磐城市正川地区の市議補欠選挙は五日告示されたが、立候補を届け出たのは柳内三郎氏（百）＝農、無新＝ただ一人で、投票日は十五日である。

# 商工ニュース

○…平市子鎚小路の渡辺呉服店は店舗改装のため、本社前に仮営業所を設け、七月まで営業している

○…平市一丁目甘カイ食品店は店員慰安のため七、八の両日臨時休業する。

○…平市一丁目坂本紙店は店員慰労のため六、七の両日臨時休業する。

# テレビ　テレビ娯楽室

「六日」▼浪曲ドラマ（後8）六月の〝浪曲ドラマ〟は大塩龍作、鹿島秀月口演で「勝海舟」幕末、明治初期の政治家勝海舟の活躍を、江戸城明け渡しのための西郷との会見を中心に描くもの。出演河津清三郎（勝海舟）東郷美子（妻民）、本間文子、（老母その）、三島耕（益満休之助）、遠美国泰（徳川慶喜）小栗上野介（夏川大二郎）、猿若清方（小笠原老中）ほか。なお二回目から石山健二郎の西郷が登場する。

# NHK第1【今晩】ラジオ福島

6.05 さすらいの孤児　ラスムス
30 1丁目1番地
7.20 時の人・時の話題
30 浪曲ドラマ
8.00 ストツプクイズ
30 思い出のアルバム
9.10 ニュース解説
25 ❶講談❷歌❸劇
10.00 きようのニュース
25 座談会
11.05 スペイン奇想曲
45 夢のハーモニー

【明朝】

5.05 村のこだま
30 あの雲こえて
6.15 村の広場
40 人生の勝利
7.15 県民の時間
45 朝の訪問
8.05 舞踊曲
30 小説西郷隆盛
9.05 うたのおばさん
30 赤ちゃんの心身
6.00 小年ロケツト部隊
15 アツちゃん
7.15 三平の演芸会
30 歌謡百景
8.00 素人物まねコンクール
30 コロンビアアワー
9.00 お好み劇場
45 愛の渦潮
10.05 連続浪曲
40 これがタンゴだ
11.05 野盆伝奇
20 ミツドナイトコンサート

# NHK【今晩】テレビ

6.00 魔法のじゆうたん　黒柳徹子　吉田幸夫
30 みんなのうた
35 黒百合城の兄弟
7.15 バス通り裏　小栗一也　織賀邦江
30 それは私です　山本嘉次郎　石井好子　池部良
8.00 浪曲ドラマ「勝海舟」　河津清三郎　東意美子　本間文子他
30 青春をわれらに「独立自尊」　柳家金語楼　桜むつ子他
9.00 東欧を行く「西ベルリン」
30 きようのニュース
10.00 ニュースの焦点　松宮克他
15 テレビ劇場　終わりの夏
11.05 スポーツハイライト

# 映画

今週の番組

〔平市〕

◉世界館　十五日まで　電二〇番
勇入門　親かれる飯即守
日本一だよ
◉ひかり座　十一日迄　電三五番
望郷
ウインチエスター銃73
◉繁楽館　十一日迄　電二四番
殴り込み愚連隊
剣と十字架
◉東映劇場　十二日迄　電二六番
あの空の果てに星はまたたく
◉世界館　十二日より　電二〇番
影のない男
◉民劇　十二日迄　電三三番
社長洋行記
◉平館　十二日迄　電二〇番
どぶろくの辰
東京午前零時
大相撲夏場所
惜別の歌
◉平松竹　十二日迄　電六四番
相撲
君の名は
◉平ニュー東映　電三六番
休館
◉三夜東映　十二日迄　電二五番
◉平劇　十二日迄　電二〇番
◉平東宝　十二日迄　電二〇番
◉平スカラ座　十二日迄　電二〇番
◉平オデオン　十二日迄　電二〇番


石炭コークス
○火力の強い
●火持の長い
●カスの少い
徳用石炭
▷電話(代)6141番へ◁
(1俵よりお届けいたします)
平市田町
常磐炭礦福島県販売株式会社

揮毫・筆耕
賞状・表彰状・感謝状・御婚礼奉式・表札
印刷版下その他一般奉式
平市田町一九
竜城　田辺孝平会

とんかつ太宝
平市三丁目　電二九六八
カツライスの部
かつ丼の部
松ライス一六〇円　かつ丼一八〇円
竹ライス二〇〇円　かつ丼二三〇円
梅ライス二七〇円
出前迅速

スタンド
リラ
電6324

財団法人
竹林病院
院長竹林貞吉
本院　平市十五丁目十二番地　電話四一三三・四一三三番
分院　平市小太郎町十三番地　電話四一三三番
厚生医療指定病院　労災保険指定病院　結核不自由者相談所
外科　内科　整形外科　小児科　呼吸器科　皮膚科　泌尿器科　理学診療科　レントゲン科

楽しい食事はレストランパールで
ご宴会・ご集会には定評を戴いております
階上ホールをご利用下さい
レストランパール
平・三田小路　電3388

耳鼻咽喉科
鈴木医院
院長　鈴木正男
平市田町　電話2613番

記念の贈りものは
誠光堂の
トケイ
メガネ
ユビワ
万年筆を…
（眼鏡部新設）
誠光堂
平銀座　TEL3496

ご婚礼・ご会合に
日本観光旅館連盟
旅館
よし川
平市田町　電二二八二・二六七三

銘酒
夢心
東洋酒販株式会社
取締役社長　杉田松太郎
平市弥宜町　TEL(代)3188