3609号　（昭和25年創刊）　（昭和37年2月13日第三種郵便物認可）　夕刊　常磐毎日新聞　昭和37年4月26日（木曜日）　①

夕刊 常磐毎日
発行所
平市田町175番地
常磐毎日新聞社
電(代表)2104—2105番

鉱害復旧事業団
八月には発足
被害農家は組合を結成

常磐炭田をもつ本県はじめ宮城、茨城三県の鉱害被害関係市町村は通産、農林両省に臨鉱法による鉱害復旧地域指定運動を続けていたが、要望がとおり六月に地域指定八月には鉱害復旧事業団が発足するまでになったが、平市は鉱害対策の適正な推進をはかる機関としての「鉱害対策被害農家組合」をつくることになり、きのう二十五日午後一時から公会堂に被害者など関係者約二十人が集まって協議した結果、代表者に鈴木政一氏を選び、組合の下部組織としての支部を赤井、平窪、飯野の三カ所に設置、五月中旬ごろ正式に発足することになった。この組合は被害者相互間の連絡協調によりこの権益を擁護、鉱害対策の適正な推進をはかるのが目的、構成は被害者のほか農業委員会選出代表、学識経験者など。

事務所を市農業委員会事務局内に置き❶鉱害の防止対策の樹立実施促進❷鉱害の復旧対策の樹立実施促進❸鉱害の調査と調整の設置、補償額の協定などがおもな事業としてあげられている。

炭鉱の石炭地下採掘による三県の鉱害総額は二十五億円、うち二十二億円は本県十九市町村、しかもこの九十五%の二十一億四千万円が常磐地区を中心とする石城、相馬、双葉三郡十六市町村にわたり農地、山林、家屋、用水路などの陥没、地すべりなどの被害を出している。平市の場合は去る十八年から発生、とくに中平窪、赤井両地区は日曹赤井炭鉱の地下採掘で民家八戸も傾斜している。なお市内の被害農家は廿ツと二百五十戸に及んでいる。

（写真は鉱害被害者組合の結成準備会議）

バイク運転合格者発表

常磐署では二十三日バイク運転免許試験を実施した結果合格者次のとおり。なお免許証交付は二十七日午前九時より午後五時まで第一組＝高宮務、伊勢谷富治、佐藤雅彦、佐竹建一、小林秀夫、菅原来治、金沢春夫、目黒正夫、立山孝、松本弘、野木邦一、菅野登志雄、木田武美、高木隆義、秋山周弘、松本正、第二組＝楽谷義夫、内山博光、須佐朗、大河原馨、白崎勝治

舗装工事の早急を要望
地区民から

平市は県道下高久—谷川瀬線（七キロ）磐城—豊間—四倉線（八キロ）の改良舗装工事を早急に行なうよう県に陳情する。この県道は交通量の増加と、漁業経済の確立に影響がある。

「青春の集い」好評
青年と問題語り合いで

四倉町公民館＝館長石井政男氏）は四月から町内各部落で〝青春の集い〟を開き、青年層から好評をはくしている。

これはことしの事業計画の一環として青年のリーダーに呼びかけ❶青年の活動❷指導の研究などに力を入れることになり青年の育成指導に当っている。この指導には石井館長、戸田主事が毎夜七時半から十時まで〝青少年指導育成〟に重点をおき、青年リーダーとひざをつき合わせて〝これからの青年問題〟について話し合っているもので、同町内には四、五百人の青年がいるが、種々な行事にはかり集まっている。

来月 青少年を守る 市民大会
婦人団体連協でひらく

青少年の非行や犯罪は自にあまるものがある、その根本的対策が要望されているが、平市婦人団体連絡協議会など十一団体は五月の青少年保護育成月間を意義あるものにしようとして「明るい青少年の生活を守る平市民大会」を五月十二日午後一時から公会堂本館、日赤、地域、行政の三分科会に分かれ❶なわばりのない運動の進め方❷子供の要求とその対策❸家庭教育の振興に対し各方面から検討を加え、児童、生徒、家庭の子ども青少年の将来の幸福を図る根本対策を打ち出すことになっている。

本間で開くことになった。こうした大会は初めてのもので、当日は約六百人が出席、〝次の世代を担う青少年の明るい生活を守ろう〟のスローガンのもとに「青少年の明るい生活を守るにはどれでよいか」をテーマに話し合う。また家

菱沼氏が地区校長会長

石城地区中学校長会総会はこのほど平一中校で開き、役員をかの通り決めた。

▽会長＝菱沼儀一（小名浜一中）
▽副会長＝鈴木光四郎（平一中）、田子泰作（好間中）

小学生修学旅行の日程

平市の小学校連合修学旅行は隊の第一班は五月七日実施する。

誤つて転落水死
けさ港内で死体発見

常磐市上湯長谷字九石、梅ケ平両部落二百八十戸代表斎藤初恵、山崎俊男、志賀正男、三氏は二十四日磯野市長を訪れ部落水道施設の改善方を陳情した。これは今春二月から常磐開発KKが同部落に砕石作業所を新設したため、湯川上流からの流水を風呂、洗濯などの用水に使っていたが砕石場が作業開始と同時に用水は汚染され使用にたえぬため対策を講じられたいというもの。同地区の水道施設は現在飲料に使用するにも必要量を確保していないのが現状であり、早急に善処を望むというのにある。

平市の取扱い件数
年間五十万円

平市役所市民課は三十六年四月から一カ年間における出生などの取り扱い件数をまとめた。これによると出生は二千百六十九件、死亡七百五十八件、婚姻千五百四件、離婚百十六件、戸籍数二万三千四百三人、転入二千五百四十二人、世帯数は一万六千三百五十七世帯、施設の内容は❶バキュームカー二台❷ポンプ車一台❸ネオゴミ焼き炉一基❹ブルドーザー一台❺ダンプカー一台❻ジープ一台❼ライトバン一台❽リヤカー二台。

きょう落成式行う
勿来市し尿消化槽の

勿来市のし尿消化槽、ゴミ焼却場併設工事は工費約八千万円で三十六年十二月一日から東京西原環境衛生研究所が請け負い、錦町須賀八地内の海岸地帯に建設中であったが、予定通り工事が進み、きょう二十六日午前十一時から現場で盛大な竣工式をあげた。

友の会の内覧会
主婦連で賑わう

平市大黒屋デパートはきょう二十六日休業であるが、特別招待として〝第二回友之会内覧会〟を開いた。この日午前九時ごろから同デパート部は主婦連で賑わった。

（写真＝主婦連の長蛇の列）

部落民の用水汚染
被害代表 磯野市長に善処求む

▽▽交通事故に限らない。深酒はそれて事故の素となっていることもあって現在のところは衝突や転落、殺人幇助までに発展できるだろう。道路に乱脈しているのじゃないかとさえ想像されてくる。

▽▽一杯引っかけて乗務し発車を無視され、ポイントを誤って突入脱線や、追突事故でも起こされてはたまらない。何百人の乗客にもしものことがあったら大変だ。大量殺傷は免れないこれほど危険性を持つことに想へゆくと常磐線方部の国鉄職員には、まだこんな酔虎乗務員が一人もいないだけに、毎日安心して汽車通のできるのは幸せだと心を許している。

× × ×
× × ×
× × ×

国鉄でもビラ必要
呑むまいのませまいと

▽▽被害者の側からすれば人権機会が顧なった。どこのさわぎでない。まかりこへ行っても飲み屋間違えばかの世にゆくのだ。そや食堂といわず、街れでなくとも一生を不具者になるのもまいまには、まったわけでない。酒の上の過失や失敗はタレン隊からお供がたまで害おなじである。恥をかくしているのに表面化せぬが、形の面はなりつたり罪とがないのに痛い目にあわされる。これではまきに走る凶器であり、油断していると

でなく精神的な面でもすい分罪をつくっていることは事実である。まことに酒は天下の美禄であり欠くことのできぬはまさに酒であるが罪なのも酒。

▽▽この酒が自動車やバイクの運転手にのみ注意を向けられていたが、最近では国鉄乗務員にも巨累してきたようだ。

▽▽交通事故に限らない。深酒はそれて事故の素となっていることもあって現在のところは衝突や転落、殺人幇助までに発展できるだろう。道路に乱脈しているのじゃないかとさえ想像されてくる。

▽▽一杯引っかけて乗務し発車を無視され、ポイントを誤って突入脱線や、追突事故でも起こされてはたまらない。何百人の乗客にもしものことがあったら大変だ。大量殺傷は免れないこれほど危険性を持つことに想へゆくと常磐線方部の国鉄職員には、まだこんな酔虎乗務員が一人もいないだけに、毎日安心して汽車通のできるのは幸せだと心を許している。

× × ×
× × ×
× × ×

見ごとに並んだ怪物
これは護岸用テトラポット

○…春の日をいっぱいに浴びて平市豊間海岸一帯地域の海岸では、いま護岸用のテトラポットづくりが行なわれている。

○…このテトラポットは鉄製の型枠にコンクリートを流し込んでつくり、一個が三トンという重さ。小学生の身長ぐらいの大きさで持ち運びがむずかしいことから施工者の福田組が海岸に移動しながらつくっている。

○…夏までには二百四十一個をつくる計画だが、砂浜にずらり並んだテトラポットは、子どもたちにとっては〝カクレンボ〟などの良い遊び場となっている。

（写真はずらりと並んだテトラポット）

磐城の優良赤ちゃん

磐城保健所はこのほど三十六年一月から六月三十一日までに生まれた生後九カ月の赤ちゃん審査を行ない、参加男十三名、女十二名のうち次の優良赤ちゃんが決った。

小松敬（通一）郎三男、原木田）馬上富士子（富男長女、江の浦）金子良和（梯二長男、高山）宗形秀雄（同）❷中田好夫（同）女子❶堀田友子（三年）18分34秒❷金成美和子（一年）18分48秒❸玉木うた子（二年）❹平沢みさ子（一年）❺山本とし子（同）

改正ダイヤを二十八日協議

第六回石城地区バス運営協議会は二十八日午後一時から常磐交通ホールで開き、常磐交通が五月から改正するバスダイヤについての検討を加えることになっている。

常磐で畜犬の登録

常磐市は二十七日から来月十日まで各地区毎に臨時登録と狂犬予防注射を実施する。注射料二十円、登録料三百円。

◇二十七日 藤原小学校前、磐崎

好間中でマラソン大会

好間中学校は二十五日午前十時半から創立祝賀会マラソン大会を行なった。参加は男子七百四十四人でコースは学校と一級国道を中心に行ない、男子は六千五百メートル、女子は五百九十七人参加、三千五百メートルをそれぞれ競走した結果、成績は次の通り。

▽男子❶渡辺繁（三年）22分05秒❷奥山吉一郎（三年）22分22秒❸草野鈴男（三年）❹桑島義雄（同）❺中田好夫（同）女子❶堀田友子（三年）18分34秒❷金成美和子（一年）18分48秒❸玉木うた子（二年）❹平沢みさ子（一年）❺山本とし子（同）

磐女同窓会
二十九日開く

磐女同窓会の総会は二十九日午前十時から同校で開く。総会には水戸支部も参加、役員改選のあと、東京から芸人を招いての余興、東部会員の演芸などを行なう。会費は二百円。

安祥寺落慶式

平市下大越の大乗鯵山、安祥寺の落慶式は二十八日午前十一時から行なう。

磐城市内学校長

教科主任会は二十六日午前十時から小名浜第二小校で開いた。

十和会の安全競争入賞

勿来市郵町、呉羽工場出入の請負業者による十和会（藤野木正雄会長）は安全競争で優勝した郵加工株式会社、明星工業株式会社を表彰した。これは三十六年九月から三十七年二月までの間に優秀な成績を収めたもの。

一振の味と香りは奥様の心

越 藤越
肉や野菜、魚の味つけにはいつも愚家のママを季節の料理は化学調味料にたよるあれば我が家の食卓は無邪気なお子様も五月晴。
味の素 一袋 三五円
エスビーガリック一瓶 一二〇円
エスビードライカレー一本 六〇円
エスビーコショウ 一瓶 一〇〇円
ハウスガリック 〃 四五円
ノザキ粉末三色ジュース一缶 五〇円
（新館一階食料品売場）二〇〇円
一円硬貨百円につき百二十円の商品券発売場
平市

魔の時間帖

最近田舎へ足を運ぶ機会が顧なった。どこへ行っても飲み屋や食堂といわず、街角にも酒はのるまいのませまいと書いたビラが貼ってある。運転手に酒のみ運転をやめていただくというのにある。酒のみ運転にはおおきな事故をでかしていることが統計的に立証されたからであろう。そこで被おおい運ちゃんが頭にきている。酔っ払い運転で事故を引きおこしている事実を否定はしない、が、酒のみのためにのみ事故が発生しているとは限らない。それなのにみんなくるになって運転手から盃を取り上げようとするのか。われわれの人権を侵害してはいまいかということになる。

さくらフイルム
皆様の カメラ店
平・公会堂際

スフォルツアンド 電気オルガン
型 A 36,000
型 B 30,000
芝合 東河
平チケット 12回払い
東芝ストアー フルヤマ
平市2丁目 TEL2972

ゴールデンウィークの
おしゃれプランに……もう1着
●若い方のトレンチコート
綿バーバリー……2500円より
テトロン混紡……3400円より
●中年の方にスプリングコート
純毛クレバ……6500円より
純毛ウース……9500円より
●婦人トレンチコート
綿バーバリー……4600円より
レインダスター…3700円より
●七分袖ツーピース
モヘヤクロース…4500円より
シャークスキン…4800円より
楽しいお買物の散歩道
皆様の利益を護る店
大黒屋
平市 TEL(代)2191

空前の大ドラマを彩る映画
「釈迦」
大映提供
二日から世界館で上映

本社は「釈迦」上映を記念、大映の好意によって梗概をひもとくことになりました。仏陀の国は仏陀をとの意図に基き、東洋民族の生んだ最高不滅の聖者「釈迦」の慈悲寛容の大精神を再現したもので、そのスケールは空前のものがある。出演者はフィリッピン女優チエリス・ソリスをはじめ大映の一流スターが一堂に会することになっている。

1カピラ城誕生
市民の一人が通りかかるカピラ城を指さして（あれを見ろ）と叫んでいる。多勢の市民が驚異の面持で一斉に
「奇蹟だ」
「瑞兆だ」
と口々に叫びつつ讃望するカピラ城が金色の大光輪に包まれているのである。
「御誕生じゃ」
と仰ぎ見る。

2城内
「ほかに御陣痛が……」
「エツ　では御苑で？」
「はい　御苑の中を御散策中に……」
「ま　御苑の中で？」
喜びに昂奮して支度に右往左往する侍女たち
その一人が「あつ」と一方を見る。

3回花園
桔木にパツト花が咲く
「あつ　あの桔木に花が咲いた！」
「あちらのも」
「あちらのも」
桔れ朽ちた樹々にも
一どきに艶麗と花ひらく

4間　王の居間
家臣チヤンナが馳せ来つて
「御誕生でございます」
と叫ぶ
「御誕生じゃ！」
と仰ぎ見る。

5間　花園
王と家臣達　あつと立ちすくむ微妙な音楽
侍女達も（あつ）と目をみはる　さんらんたる黄金の光
その光に包まれた禄の童子がスツクと立ち歩み出す
驚愕する王と家臣達
一歩　三歩　四歩　歩む童子
驚きの余り声も出ない侍女たち
更に童子は　五歩　六歩　七歩と歩いて立ると　左右の手で　天と地とを指さして
「天上天下唯我独尊」
と　言う
堂々たる釈迦生誕を祝い寿ぐ壮重なる音楽鳴り響く

6霊鷲山
山頂の強風に　白髪をなびかし　瞑想を突いて立つ　アシュタ仙人が　大音声に叫ぶ
「今こそ救い主は此世に生れ給うたぞ、カピラ城に誕生なされたる　シッダ太子こそ　やがては　全人類の救いまたる仏陀とならせ給う人であるぞ！」
烈風吹きすさぶ山頂の予言である

7スパーフ城外
古代印度の彫刻を装飾とした巨大な城門の彼方　美しい旗差物をひるがえして武士の列がえんえんと乗込んで来る
乗込んで来るバンダ王子　その国独特の風俗をした従者の行列
続いて　唄の声やかな風俗の一隊が乗込んで来る
ヤシヨタラノ姫を花嫁にしたいと言うのか」
「そうだ　余りに希望者が多いので　武芸比べをして　優勝者に姫をやると言われたのじや」
「そうか　この王子達の中で誰が一体姫を連れ帰るかな」
隅の方で聞いていた一人が
丁「それは　きまつている　ダイバ・ダツタよ」
乙「何？　ダイバ・ダツタ」
「ダイバ・ダツタの武勇を知らぬ者はない　それ　あれがダイバだ」
と指さす
人々一斉に振る
一段と高らかに響く吹奏　馬上堂々たる偉躯　ダイバ・ダツタが数百の家来を従えて乗込んで来る　等しくその偉容を仰ぎ見る群衆
（つづく）

8望楼
物見の兵が　旗の被章を選望して
「ユーサラ国の王子　バング・クラカ殿下」
と　叫ぶ　りようりようたる音楽の吹奏

9城門
乗込んで来るバンダ王子　その国独特の風俗をした従者の行列

10城外
続いて　唄の声やかな風俗の一隊が乗込んで来る

11望楼
物見「マツラー国の王子　アーラーマ・ルミイ殿下」
再びりようりようたる吹奏

12城外
第三の異つた風俗の行列が来る

13望楼
物見「ヴンサー国の王子　ソーナ・ダング殿下」

14城外
黒山の群衆が次々と乗込んで来る王子の行列を迎えながら
甲「ヴンサー国といえば　五百里も先の遠い国ではないか」
乙「こんな多勢の王子が　みんな一緒に来ては　国の食糧が続くまい」
と口々に叫びつつ讃望するのである。
カピラ城が金色の大光輪に包まれている。

復興なる芹沢木材
八万立方米製材も可能

昨年三月の火災で施設一切を焼失した小川町下代せり沢材木店（店主せり沢政賢氏）は去る二月復興一周年を迎え関係者を招いて盛大に記念行事を行なつたが盛業の最近をレポートしてみる。

同店は昭和十四年に創業したもので南側に小川をへだて小玉小学校を前に、工場木材置場を含めて約八千平方米の敷地を有する広域な貯木場を有し、再建鉄二千四百万円を投じて鉄骨の平家建て二千平方米の工場を新設、機材設備に四千二インチテーブルバンド（自動送台車付）一台、三十八吋手押バタ切二台（帯鋸）其の外丸鋸一台、一周二台（帯鋸）製造設備には横切二台、タテ切四台、輸送に備えて大型二台、小型三台のトラックを配しその規模は県下でも有数なものとなつた。

現在従業員は工場、山林関係を含めて九十名の大世帯で年間七万から八万立方米の素材をつぶし、販売先の殆んどは地もとでその八割は土建関係である。常時工場には一万から一万五千立方米の集積材を擁し、材種は杉五割其の他檜、松、雑木などである。

最近原木の値上り分とまり（製品率）など合理化のためチップ製造にも着手、月産二十五台（トラック）であるが近く大型テツパーを取付け本格的生産をすることになつている。

店主の政賢さんは「この頃の事業家にみられるふとつ腹の人であるが仕事にかけてはそつのない計画性をもつた人で、従業員の信望もよく経営の将来に期待されるところがおおきい。

（写真は復興なつた工場）

四倉で消防検閲式
協力者に記念品贈る

四倉町消防団春の検閲は二十五日午前九時半から四倉中学校グラウンドで行なつた。この席上飴木消防長から次の消防協力者に記念品を贈つて表彰した。

中村勇、飴木禎平、鈴木祥平、飴木ミキ子、中野勇、高崎務、金成、本田義春。

四小PTA役員きまる

四倉小学校PTA総会は二十五日午前十時から開き役員を改選、三十七年度事業計画、予算を決めた。この席上、施設委員長中沢ミキさん（新町）福祉委員長新井百子さん（地引）らに都道Pの表彰状を伝達したほか会員の菅波民蔵さん（志津）斉藤幸助さん（新町）福祉委員長新井百子さん（地引）らに都道Pの表彰状を伝達したほか会員の菅波民蔵さん（志津）斉藤幸助さん（本天坂）金成仙治さん（上ノ内）草野美代子さん（地引）らを役員会員として長谷川武男校長から表彰された。また役員は次のとおり。

▽会長兼勝美▽副会長斎藤誠、白土ユキ。

小学校長会長は片野氏

石城地区小学校長会はこのほど平三小校で総会を開き、役員を次のとおり決めた。

▽会長＝片野孝平（平一）▽副会長＝星春治（高坂）▽監事＝上遠野進午（渡辺）吉田功（湯本三）塩光雄（植田）▽庶務＝高杉清孝（平三）▽会計＝風間覚雄（赤井）

◆各支会役員

▽平市＝会長＝片野孝平（平一）▽副会長＝松本清美（平五）▽内郷市＝同星春治（高坂）同大越卓（内町）▽常磐市＝同佐久山佐助（湯本一）同吉田功（湯本三）▽磐城市＝同米本実（小名浜二）同上遠野進午（渡辺）勿来市＝同若松郁哉（勿来一）同塩光雄（植田）▽石城＝同小宅徳（小玉）同宮本穀文（上遠野）長谷川武男（四倉）富永智雄（小白井）。

テレビ娯楽室

「二十六日」◆劇場中継（後7・30）

明治座四月公演春の新派祭から「吉都」（三幕）を送る。原作・川端康成。脚色・川口松太郎出演・大矢市次郎（佐田太吉郎）京塚昌子（しげ子）水谷八重子（笹子）花柳武始（水木真一）阿部洋子（笹子）、久門祐矢（大友秀男）ほか。

これは双生児の数奇な運命のめぐり合わせを京都という風物を背景に描いたもの。京都中京の織物問屋佐田太吉郎の娘千重子は春のタ暮れ、同業者の息子水木真一とともに平安神宮で〝紅しだれ〟といわれる桜の写生をしていた。だが美しくて悲劇で幸福そうに育つた彼女にも大きな秘密があつた。千重子は、双生児は育たぬという田舎の迷信から、親に捨てられたところを佐田夫婦に拾われて育つたのだつた。そのため自分の出生の秘密を打ちあけて、千重子は真一の結婚の申し込みをことわつた太吉郎は芸術家肌の一徹な男で商売のことは番頭にまかせっきりで自分は好きな下絵描きだけを生甲斐としていた。そして彼は、千重子のために考えた帯を織つてもらうため、織屋の大友宗助と旁男の父子を招いた。織の技術にかけては父以上の腕を持つ秀男は、その下図を冷静に批判して太吉郎を怒らせながらも、千重子のためにその帯を織ろうと思つた。彼もまた千重子を想つていたのだつた。

そんなある日、新緑の高尾で織物業者たちの家族会が開かれたとき、千重子は自分と生き写しの顔をした笹子という娘と逢つた。…

◆黒の組曲＝松本清張シリーズ（後10・15）

第四回「共犯者」

相棒がつかまつちや、もう共犯の奴さんお仕舞だね。共犯がいる場合はたいてい学つる式と相搗が決まつてんだ一他人が自分と無関係な犯罪の噂をしてもおびえなければならない共犯者。犯罪者が旧悪の露顕に脅えながら執拗に共犯者の動静を探る。

◆夜のしらべ（後11・15）

「魅惑の宵」

思い出の外国映画の主題曲集。出演は武井義明、池田智恵子、ボニー・ジャックス、一朗会合唱団、秋満義孝とその楽団、永吉彫ダンスグループほか。

曲目は、「テンプテーション」「愛の巣」（武井）、「過ぎし日の恋」「黒いオルフエ」（池田）、「恋とはすばらしいもの（ボニー）、「エデンの東」、「栄光への脱出」「死ぬほど愛して」（混声）、「日曜はダメよ」「ジエルソミーナ」（女声）「アイ・ラブ・パリ」（男声）ほか。

（写真＝劇場中継　吉都の水谷と阿部）

映画
今週の番組（平市）

◉世界館　五月一日迄　電二〇五
▽ひかり座　三十日迄　電二三六
◉東映劇場　五月一日迄　電二〇五
▽ひかり座　三十日迄　電二三六
◉興楽館　三十日迄　電二三七
▽平松竹　五月一日迄　電二三七
◉平館　五月一日迄　電二〇三
▽平ニュー東映　二十七日迄　電二六三
▽常磐座　一日迄　電二三六
◉湯本座　一日迄
▽三阪東映　五月一日迄　電二四五
▽三図座　一日迄
◉常磐座　一日迄
▽平ニュー東映　二十七日迄　電二六三
▽常磐座　一日迄
◉湯本座　一日迄
▽三阪東映　五月一日迄　電二四五
▽三図座　一日迄

燃ゆる　疑惑を突いて立つ　アシュタ仙人が　大音声に叫ぶ
疎貧島の英雄　牧場荒し
海賊島の秘密
紅くも地獄
大江戸の隅
きらら姫無双剣
二十八日迄
紅の空
娘と私
影なき侵入者
花のオ月
夢がいっぱい暴れん坊
私たちの結婚
愛築かつら
私は嘘は申しません
東海道非常警戒
影法師捕物帖
十二人の刑事
いかすじゃねえか三度笠
南太平洋波高し
鶴の港の赤い花
吉野の風雲児
幽霊島の捉
鷲と鷹
拳銃猫丁
血の勝負師
復讐に賭ける男
アドリアの女盗賊
絞首台の決斗
情熱の詩人啄木
婦系図
流し雛

NHK第1【今晩】ラジオ福島

6.05 トム・ソーヤーの冒険
30 1丁目1番地
7 20 時の人・時の話題
30 今週の明星
8.00 ❶漫才❷落語❸声帯模写❹落語夢八
9.10 ニュース解説
25 ❶講談❷歌❸劇
10.25 モデル農村にも曲がりかど
45 科学千一夜
11 05 長唄「舞獅」
45 夢のハーモニー

【明朝】
5.05 早起き鳥
45「産地から市場まで」
6.15 RFD通信局だより
40 芸の世界
7 15 県民の時間
45 朝の訪問
8.05 交響詩「海」
30 小説「西郷隆盛」
9.05 うたのおばさん
30 ひき肉料理とサラダ
6.00 少年ロケツト部隊
15 アツちやん
7.15 ジユークボツクス
30 犯人をあげろ
8.00 ミユジツクアルバム
30 民謡ジヨツキー
9.00 平凡アワー
45 愛の渦潮
10.05 連続浪曲
30 ミユージツクブレゼント
11.05 野盗伝奇
20 ミツドナイトコンサート

NHK【今晩】テレビ

6.00 あすをつける鐘
永遠の背番号
沢村栄治
30 みんなのうた
中原美紗緒
35 黒百合城の兄弟
花上晃・田中雪弥他
7 15 バス通り裏
小栗一也
織賀邦江
30 明治座中継「古都」
川端康成原作
水谷八重子
大矢一次郎
京塚昌子
阿部洋子他
9 00 ド・ラバラード・エイリーアメリカ
舞踊公演団
「東京産経ホール」
30 きようのニュース
10.00 ニュースの焦点
平沢和重
15 黒の組曲
共犯者「前」
加藤嘉　浜村純
45 西独社民党の考え方
11.05 スポーツハイライト
25 夜のしらべ

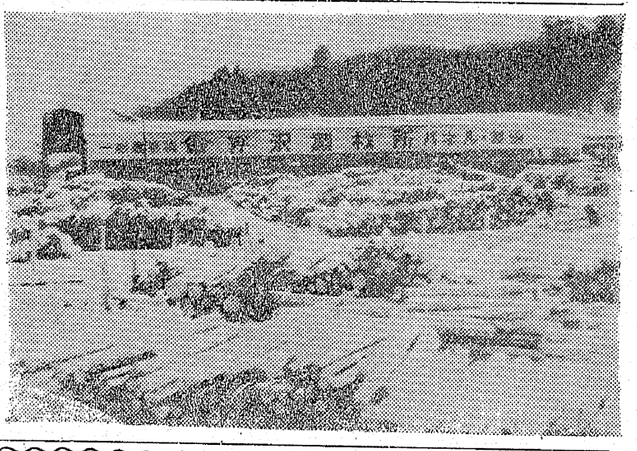

平けいりん
発走　午後1時
4月 28、29、30

五月人形
内幟　二六〇〇円から
ケース　八〇〇円
鯉のぼり　三〇〇円から
吹き流し　九〇〇円
※その他矢車、回転球
セット　五〇〇〇円から
※セットは予算に応じて如何ようにも組み合せ出来ます
森下玩具店
女児晴着展
平市一丁目　電二六〇七

厚生医療　指定病院
労災保険　指定病院
時休不自由者相談所
外科　整形外科
内科　小児科呼吸器科
皮膚科　泌尿器科
理学診療科　レントゲン科
財団法人
竹林病院
院長　竹林貞吉
本院　平市十五丁目十二番地　電話四二三・四二三番
分院　平市小太郎町十二番地　電話四一三三番

新鮮な
キリン生ビール
中ジヨツキ五〇〇〇　お通行　一二〇円
小ジヨツキ三〇〇〇　〃　八〇円
郷土の誇り　白馬の雪　灘の銘酒　桜正宗
呑酒屋まるさ
平市田町通り　電二八一〇

急募
准看護婦　家政婦
派出委託　看護婦
平
看護婦　家政婦
斡旋所
平市南町　電二三〇七

蜀江川
平市才槌小路店　電二〇二・四八四六
紅小路店　電二七七・四八四五

江戸切子に
円り優00
よ自00
4円店4
10当円
のンを
折15に
お供酷り
折1酸30
商3円
シーズ
の折折
楽川り
行戸の
料小の
円

磐女同窓会総会御知らせ
日時　四月二十九日十時―三時迄
会場　母校講堂
会費　二〇〇円
注●食券は評議員及本校生徒を通して出して居ります
から御利用下さい
●なおなるべく二十七日迄御買上げ下さいますよう御願い致します
同窓会会長　酒井ツネ