夕刊 常磐毎日

発行所
平市田町75番地
常磐毎日新聞社
電代表 2104・21

東北二位の住宅街出現

内郷市 千二百戸の建築案進む

内郷市は新産業都市建設に伴い住宅団地造成の構想を打ちたてて、去る六月定例市会にこの計画案を上提議会の了承を得た。それによると、宅地造成は総坪三十八万四千六百平方メートル、高坂団地八百戸、神谷団地三百戸計一千二百戸、この用地買収問題については市当局と地主との交渉を進めていたが、地主側の理解と好意により用地買収もほぼ完了した。神谷団地三百戸の整地はすでに終了、残る高坂団地も近く着手の予定で、この膨大な宅地が完成すれば、東北六県では八戸市につぐ第二位の住宅街も三十九年には出現することになる。県当局もこの実現について市当局に対し積極的で、不況の底にあつたヤマの街、内郷市も住みよい住宅街に変りゆく日も近い。と市民は明るい表情である。これと並んで炭住街の従業員が職場移動や、離職転出により住宅街がおおきく変移され、さびれゆく市内の商店街の対策も放任しておくわけもゆかず、商業中心地の出現に市と関係者が新らしい商店街建設の計画を進めることになつた。

ご婚礼家具
新型家具各種豊富取揃えました
家具のデパート
伊東家具店
平市新川町 電二四六四

TV受信者の調査

NHKで受信章貼る運動

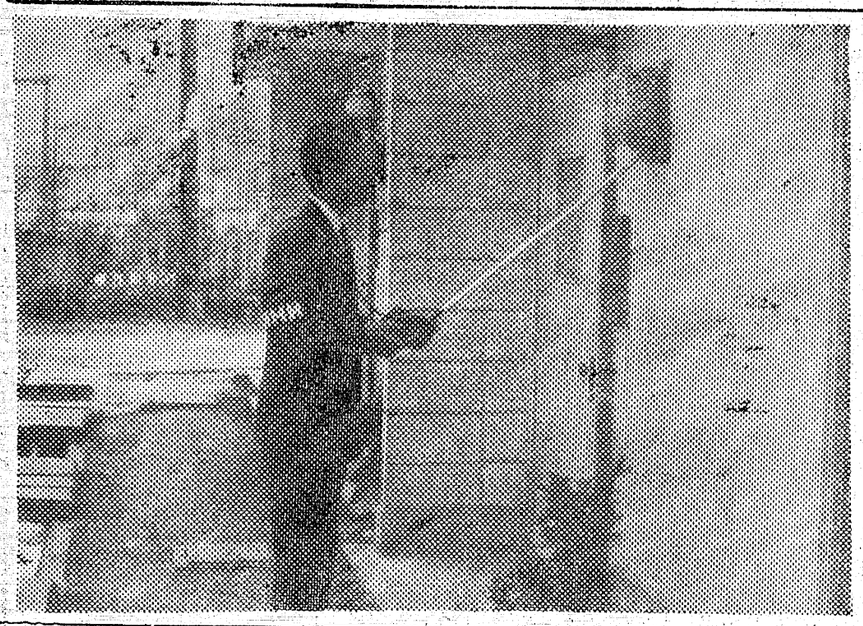

【写真】テレビメーターによる未契約受信者の調査

NHKは「ラジオ、テレビ受信章は見やすいところに貼りましょう」運動を全国的にくりひろげている。このためポスターを掲示したりしているが、期間中はとくにテレビメーターを使用して未契約受信者の調査を行なつている。このメーターは室内アンテナで受信している者を対象としているが、テレビメーターは戸棚や押し入れにあつても電灯線にテレビメーターのアンテナを近づけるだけでテレビの有無が分かるという性能をもつている。

平で才末助け合い運動

平市社会福祉協議会は十二月一日から十日まで才末助け合い募金運動を行なう。ことしの目標は六十万円、市内一万三千世帯に同情袋を回して集めるが、一戸平均だと五十円となる。昨年の実績は六十四万円でことしはさらにふえるものとみられる。

内郷公営企業部が移転

内郷市役所庁舎裏の常磐炭砿所有の浅野記念館で業務を行なつていた同市公営企業部（吉田喜一部長）はこのほど同市大木下地内の常磐炭砿所有の分折事務所に移転した。分折事務所は四室あり、事業温泉水道、事務課が配属された。

冬休みの過ごし方

生活指導連で懇談会

平市校外生活指導連盟（大和田道隆会長）は十二月七日午前十時から平二中講堂で市内の各小、中、高校代表児童生徒、PTA代表、防犯協会、婦人会、教育委員ら二百人を集めて児童生徒冬季生活懇談会を開き、冬休みをどのように過ごし、〝過ごさせたらよいか〟をテーマに協議、冬休みを有意義に過ごす対策を決める。

懇談会は小、中、高校、PTAと有議者の四部会に分かれて協議したあと全体会議で冬休みの生活とシツケなどを決める。

テーマは次のとおり。

▽小学校＝冬休みをどのように過ごしたらよいか

▽中学校＝冬休みを有意義に過ごすにはどうしたらよいか

▽高校＝進路に応じた冬休み生活設計はどうあるべきか

▽PTA、有議者＝冬休みをどのように過ごさせたらよいか

植田専門店会で年末売出し

勿来市植田専門店会は一月三日まで三百人招待南房総巡り白浜一泊の年末年始大売り出しを行なつている。この売り出しは郡内のトップで招待は一月中旬ごろロマンスカーで出発する。

老人の健診打ち合せ会

平保健所は老人福祉法に基く健康診断の打ち合わせ会を二十七日午後一時半から県事務所会議室でひらく。

アラビアのロレンス
特別試写会
100名を御招待

「私はロレンスを現代に生きた最も偉大な人物と信じる。私は二度と彼のような男を見ることはできないだろう。彼の名は歴史のなかに生きている。戦史のなかに、英国魂のなかに、そしてアラビアの伝説のなかに生きている」

第一次大戦に全世界の軍当局が絶賛した驚異の戦略！全アラブ民族を率い、熱砂を疾駆してドイツ、トルコ両軍の連合を粉砕し壮烈な戦闘に生涯を賭けた若き風雲児T・E・ロレンスの自伝「七つの知恵の柱」の映画化した、総天然色「アラビアのロレンス」は迫真に貫ぬかれた堂々四時間の大作映画です。

十二月二十四日から平、「ひかり座」で上映する。一般封切に先だち十二月十二日特別試写会を行いますので本社ではこれを記念して左記要項により特別招待者一〇〇名様を募集いたします。

▽応募規定
一、官製はがきに住所、氏名、年令、職業明記のこと
一、締切り十二月五日まで消印有効
一、送り先平市田町七五番地常磐毎日新聞社内アラビアのロレンス係
一、招待発表十二月七日本社紙上
※応募者多数の場合は抽選によりご招待申し上げます。

平、後援 ひかり座 常磐毎日新聞社

県下では57番目

平市職組 職員の給与実態調査

平市役所職員組合（鈴木重蔵組合長）はこのほど職員の給与実態をまとめた。それによると県下各市の平約給与からみた場合平市は一万九千九十四円で十二位、全市町村では五十七位、さらに石城五市では常磐、勿来、磐城について四番目となつている。

職員給与の細部は準職員の初任給は中卒八千円、高卒九千八百円、大学卒一万三千七百円、定数職員からみると中卒八千八百円（事務補助）高卒一万六百円となつている。最近職員採用試験に合格した職員の場合は高卒で初任給が九千八百円（初任給基準事務補助に該当）となつている。十八才（高卒）で五等級五号一万六百円に格付けされた場合、年令三十才になつて二万七百円となり、標準生計費（二人世帯）は二万四千二百六十円となつて平市は三十才の時最高二万三千六百円、最低一万三千六百円、最低一万二千三百円というように大きなひらきがあるこうしたことから三、四等給に

味噌醤油 優良品の増産

三地区業者が共販体制

磐城、勿来、常磐三地区のみそしょう油醸造業者が共販協同組合を組織、十二月中旬に新発足させ、共販と製造を開始することになつた。

小企業者は大企業と対抗出来ない時代になつたため常磐、磐城、勿来三地区の十二業者が統合、共販組織により優良品の増産販売を行なうもので、すでに予算二千万円で新醸造工場を植田町金山地内で建設に着手、福島みそしょう油共販協同組合として発足する。

遠野消防団長

遠野町の消防団長、副団長が次のとおり決まつた。

▼団長＝平子清志▼副団長＝上遠野金治

水産高で勤続教諭表彰

小名浜水産高父母と教師の会（中田武雄会長）は二十五日午後一時から国校で評議員会を開き、席上次の十年勤続教諭を表彰した。

富永 正、河原敬一、中村平内、鈴木和助、沼田俊二。

天気予報

【今晩】北西の風やゝ強く晴れたり曇つたり。

【あす】北西の風晴れときどき曇り。

【海上】今晩、風波高い漁船は注意。

【あす】風波がある。

やぶにらみ

どこの中学校でもいま職安と連携して就職の斡旋に大変ご苦労されている、また心の決めかねる生徒もいるなかには二人組み三人組みのいわゆる組み合せ就職を希望している者もいる、その理由は若者の憧れの的である都会へであり、就職は二の次ぎのような考え方と、東北弁の卑屈感に陥つているため仲間を手頼るという娘もいる、いわば田舎つぺの取越苦労ということである。

× ×

さきほど在京の先輩に誘われて銀座とやらで遊んだ、キャバレーをのぞいてみる、思想的には左寄りといわれるが呑むことにかけては左に弱いので、万人向きのビールをナメて二時間も過したが、豪壮な建物をイヤデツカイネと表現したトタンであるその場にはべるホステス嬢、あら懐しい言葉ね、おくに福島ですね、とたずねられた。心はやさしいが口だけは人一倍悪いだけに「ンダ」と殊更に福島県人たることを証明の意味でいつたアタシも常磐市なのよという。すつかり親しみが湧き、湯の岳や生れ故郷の話題に花を咲かせてンダ、ンダナアーを連発、思いがけない楽しい一とときを過ごしたのだつた。

× ×

都会人は東北弁だろうが鹿児島弁だろうが案外気にとめないのに、お上りさんだけが言葉ずかいにムリな神経を尖らずのはどうしたことか。素朴な田舎弁には味がある、それよりも一年か半歳で都会生活から帰郷して、即製仕込みの東京弁をマクシ立てるキザさ嫌さときたら鼻もちならぬものである。言の葉だけはオ国訛が違つていても劣等感を抱く必要がない。生半可な付け焼刃こそ慎しめばよいのである。

そらきた！そりがやってきた

クリスマスケーキは
平あさ川で
一ッのケーキが一家に夢を
御予約承つております
お早目にご注文下さい
菓子司
長びかんずり山本舗 平 あさ川
平市四丁目TEL4755

きのう功労者など表彰

平一小創立九十周年記念式

平一小の創立九十周年記念式は、二十五日午前九時から講堂に旧職員、同PTA、同窓会、来賓など約六百人が出席して盛大に行なった。

同校は明治六年三月二十五日に田街小学校として発足、学制発布によって旧平市内唯一の最古歴史を持っている学校である。

大正初期には内郷、好間、小川、草野、夏井、高久、豊間、飯野などの広範囲にわたり児童が通学していた。

明治四十五年にいまの平二小に女児のみを収容、分離創設、昭和五年学区編成によって現在の平三小が誕生した。

同校は明治四十四年に火災により全校舎を焼失、昭和二十年戦争で爆撃の災により全校舎を焼失、同二十四年に建築復興した。

この記念式には風間校長をはじめ五十二人の教職員、一千五百五十二人の全児童らが祝福し合った。

また歴代校長、PTA会長、PTA、校医、旧職員を教育功労者として表彰した。

このあと児童代表四百人の〝九十周年をたたえる歌〟の発表会があり、卒業生長老の白土万治郎さん（八四）ら三人に児童代表から花束が贈られた。

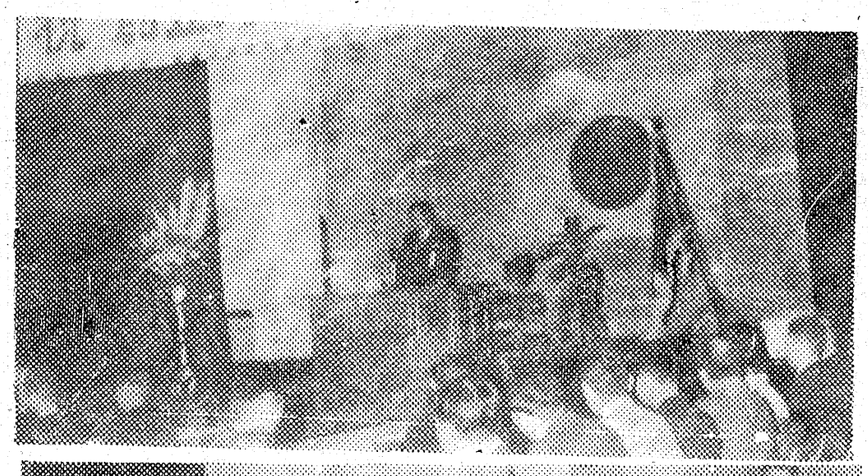

教育功労者は次のとおり。

▽元校長＝曾我直治、黒田吉之助、佐藤勝海、片野孝平

▽元PTA会長＝蓮沼竜輔、石山一治、永野孝夫

▽校医＝高久孝、神谷辰夫

▽PTA＝松浦直恵、市井茂坂本昌蔵、吉田茂一長瀬ハナ、斉藤光正、佐藤福太郎、渡辺登、関内シノ、真根井嘉門、高木忠三郎、吉田伝、伊藤秀一、坂本行蔵、大塚正勝、石川喜義、鈴木寛二、酒井善治富樫勝三、吉田正、鈴木喜平、吉田武、関内一郎、山部恭子、武田三郎、色川文子、武田金一安斉光勇、塩坂敏夫、高野立雄山崎福次郎、緑川長、馬目英一

▽旧職員＝鈴木康、黒木リヤウ力丸荘之助、玉手祥子、根本栄雄、水竹仁、大和田祐之、大和田豊、坂本ユキヲ、樋口シヅ、松崎吉太郎、平塚ムメ、石山クニ、三森芳重、中村忠栄、草野利雄、橋本達子、上川恒平、橋本武夫、佐藤右京、山田鉄子、高浜兼一、坂本篤、鈴木文子、佐藤トミ、矢野フサ、木村歩。

▽用務員＝関伝介。

【写真】上から九十周年式典　下は祝賀学芸会

平産文祭三等入賞

▼大豆＝草野正一、草野良男、中根久守、木村忠太、草野チエ芳賀マサ子、古市カネヨ▼粒＝大谷武雄、鈴木孝義▼小豆＝菅波英夫▼玄米＝木村政子▼俵＝渡辺ムメ▼稲株＝江尻運寿▼ゴボウ＝矢吹勝美、酒井信子▼大根＝金成保子、箱崎栄男、大谷金子、長瀬懐、大谷義長、大和田正之、矢吹ツヤ子、鈴木信夫▼カブ＝箱崎ヨシ子▼人参＝大平寿雄、志賀重之、片寄哲夫▼キャベツ＝吉田吉平、中島寿久、新妻ヨシ子、志賀重平、田仲敬宜、山崎喜久治▼カリフラワー＝阿部政義、志賀マツイ、松本助三郎▼白菜＝根本正徳、草野ムメ、鈴木英夫、永井久栄薄葉静、片寄勲▼ネギ＝鈴木信夫、片寄哲夫▼玉ネギ＝坂本清▼ホーレン草＝[illegible]▼馬鈴薯＝佐藤ハツ子、佐藤一吉田ミツ子、磯上ユキ、新妻ミチ子、鈴木ツヤ子、根本成子、根本澄雄、新妻秀孝、新妻孝久新妻フサ子、渡辺常男、白土一郎、小川忠平、小川ヒロ子、小川義則、小川タイ子、根本武久根本アヤ子、根本正一、根本久代、根本貞司、萩原勇一、石井キン、鈴木ヒサヨ、草野千恵子大和田節夫、館安一、鈴木直子、鈴木タカ、根本美喜雄、岡部清、岡部圭佐、鈴木信夫、高橋保子▼里芋＝佐川光茂▼甘藷＝箱崎麗子、鈴木福義、坂本文平、大谷吉江、田中勝正▼大和芋＝樫村光保、樫村弘平▼なが芋＝鈴木幸重▼柿＝根本良夫根本ミカ、坂本勲、永井業通高田善四郎、大平孝三郎、佐藤ツカ、矢吹旦英、渡辺伊佐雄、伊東照三、白土一郎、白土常代草野セイ子、坂本友延、小野直子、志賀文弘、草野ヨシ、大久保忠、大久保幸雄、鈴木勇稲本克則、高木喬雄、鷹崎才一郎猪狩忠典、木村ツネ子、会川文昭、片寄勲、永山時三、磯上早苗▼梨＝佐藤昭子、船生栄尾形憲一、佐藤邦夫、鈴木裕鈴木晴秋、根本忠平、鈴木タケ子、根本美智雄▼りんご＝木田栄一▼ゆず＝猪狩徳治、渡辺和代▼夏みかん＝山名伝▼鶏卵＝麻原タカ子、矢吹幸雄、鈴木勇男、草野哲也、立沢英男、坂本政之助、市井博之、田仲重隆、津田一、菅波洋之、古市晃、片寄旭、小野芳子佐藤定平▼桑苗＝中根秀次郎、鈴木昇、熊谷一郎、蛭田信緒瀬谷俊次、三瓶武一、渡辺弥忠太、沢田盛一、鈴木忠八▼葉たばこ＝小川稔、相川光男、波立忠興、箱崎朝義、鈴木勇、早川政幸、延々彦、蛭田清、為永武義、鈴木喜太郎、鈴木良伸、水野竹繁、鈴木[illegible]、柴崎春次、柴崎武美、根本常雄、大出福次郎、永山菊三、三倉フサ大竹岩雄、安藤丑蔵、佐藤正二小島浅四郎、阿部栄次、須藤金一郎、佐藤政一、佐藤清七、常恒政幸、草野喜一、草野勇雄、高萩芳三、大竹一茂、荒川魁草野キミヨ、和田利助▼蜂密＝宇野賢治、園部一巳▼料理＝羽賀タカ子、上妻真志子、上平建農協婦人部、根岸農協婦人部、片寄とく江▼衣料＝草野春子▼苗木＝小林忠治、木村幸雄、矢吹信和、鎌田セツ子、志賀政美木田大成、鎌田ヨシ子。

言葉の花束

どん天芸術屋

何をするに、あたっても心が決らず、いつも悩んで不愉快に暮している曇天芸術屋！…

そういう人は一つのことをしようとする場合、必らずその反対のことを引きあいに出し考え、どちらにしようかと悩むのである、あゝでもなかろうかこうでもなかろうかといつまでも気持が決らないのである。

自己表現の道、それはつねに「一あるのみ」ということを、さとらねばならない。百思つても千思つても、いよいよ実行するさいには、たゞ「一あるのみ」なのだ。それを思い悩むことは精力の浪費であり、時間の空費である。しかもその悩んでいるあいだの不愉快さは、自分だけでなく他をもわざわいするのである。

あわれなる曇天芸術家よ！ぶつぶつと、ぐじやぐじやと我れながらいやな気持で、毎日を一生を送らねばならぬつまらさ…

そんな、おろかなくせから只今即刻ぬけ出るべし

（結城輝子）

進学は一千百余人

勿来職安中卒希望調べ

勿来職安がまとめた勿来市内中学校の来春卒業生は一千七百九十七人。このうち就職希望者は五百八十六人、進学一千百二十六人、八十五人は家事手伝いだが昨年より炭砿離職者の関係から二百人が減っている。

同所は就職者はなるべく地元（管内）に就職あっせんを進めているが大部分は京浜、関西などの県外就職を希望しているもので、地元就職は三十％から三十五％位になるのではないかとみている。

図書館の利用調べ

内郷市　高校生70％利用

内郷市立図書館は、読書週間中の利用者状況を調べた。これによると、日曜祭日をのぞく十一日間の館内利用者は四八一件、館外貸し出し二百九十二件で合計七七三件一日平均四四件で、そのうち七〇パーセントは高校生が利用していることになっている。

魚雷艇IO9を近く上映

ケネディを偲び

平市内聚楽館では十二月三日から十二日まで十日間、このたび暴漢に襲われてたおれたアメリカ大統領（ケネディ）を偲んで、太平洋戦争中、当時ケネディ大統領がDT一〇九号魚雷艇長だったころ旧日本海軍駆逐艦天霧花見弘平艦長（現在会津塩川町長）と昭和十八年八月二日南太平洋ソロモン群島沖の海戦で活躍した問題作、魚雷艇一〇九を上映することになった。

農地の担当者会議

県石城事務所経済課は二十九日午前十時から同事務所会議室で、農地事務担当者会議を開く。

青年会議所で役員選出

平青年会議所はこのほど総会を開き、次年度役員を次のとおり選出した。

現理事長諸橋鉄二郎氏は直前理事長となる。

▽理事長＝阿部乙之▽副理事長＝鈴木隆夫、山崎慶一、佐久木芳弘▽専務理事＝佐川賢▽常務理事＝山野辺政豪、野内省一▽会計理事＝大谷繁雄、鈴木三郎▽監事＝伊藤重男、遠藤昇三▽理事＝金子益三ほか二十二人。

今市場市況

二十六日

▽ネギ（小束）	二五―一二
〃（K）	三〇―一三
▽ニンジン	二七―一〇
〃（小束）	四三―二三
▽タマナ	八―五
▽ダイコン	七―二
▽カリフラワー	二五―七
▽サトイモ	三五―一五
▽ホウレン草	一三―四
▽ニラ	一〇―四
▽ヤマトイモ	六〇―二〇
▽ヘラナ	三―二
▽アブラナ	五―三
▽シヤガイモ	一五―

安心して使える

今年も豊年！農村の皆様おめでとう！！

三菱　耕うん機CT83型
かつらK6型塔載

◆新発売◆

三菱農業機械

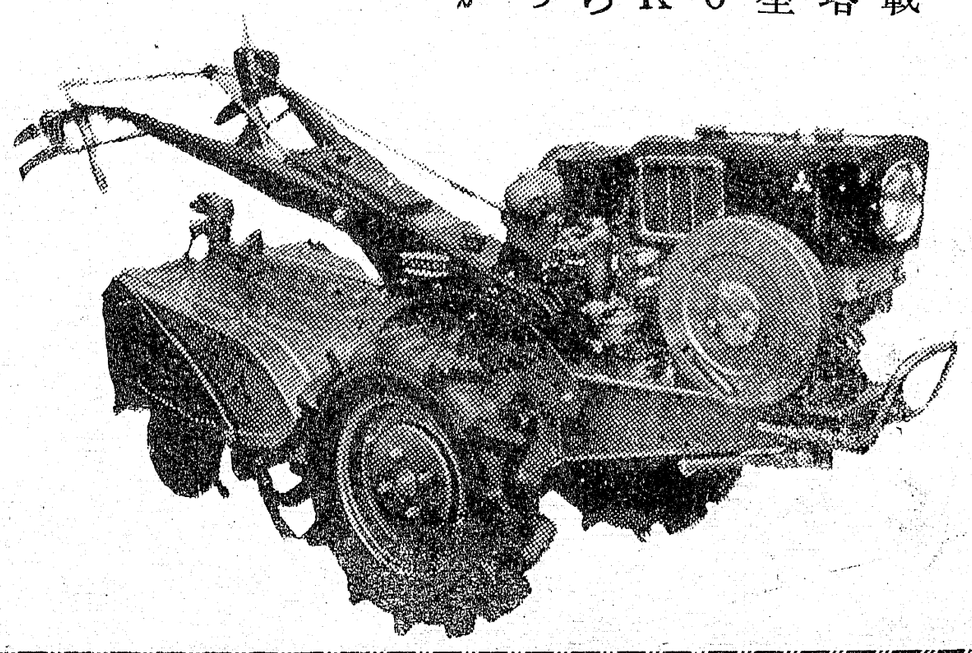

総代理店

株式会社　正金商会

平市材木町　電2931

中卒職業紹介打ち合せ

各校担当者31人出席開く

平職安は二十五日午後一時から同所管内の来春中学校を卒業して実社会に巣立ち行く生徒たちの職業紹介業務打ち合せ会を同所で開いた。

この打ち合せ会には管内中学校の職業担当教諭三十一人が出席❶求人求職の状況❷県内産業労務の確保❸新規労働力の増成❹縁故就職者の枷制❺学校との連けい強化❻未充足求人事業所の連絡❼求人数超過事業所の調整❽選考日時の連絡などについて協議した。

とくに学校との連けいの強化については❶求人者への直接紹介は絶対にさける❷縁故就職については学校側においても行く先を把握し労働者募集行為等の不法行為の防止に努力され、とくに仲介者があるような場合は、その仲介者の住所氏名を併せて同職安に連絡のこと❸県外からの連絡された求人については事業内容、従業員規模、雇用条件等を勘案し、優良求人者についてのみ生徒を指導することなどを申し合せた。

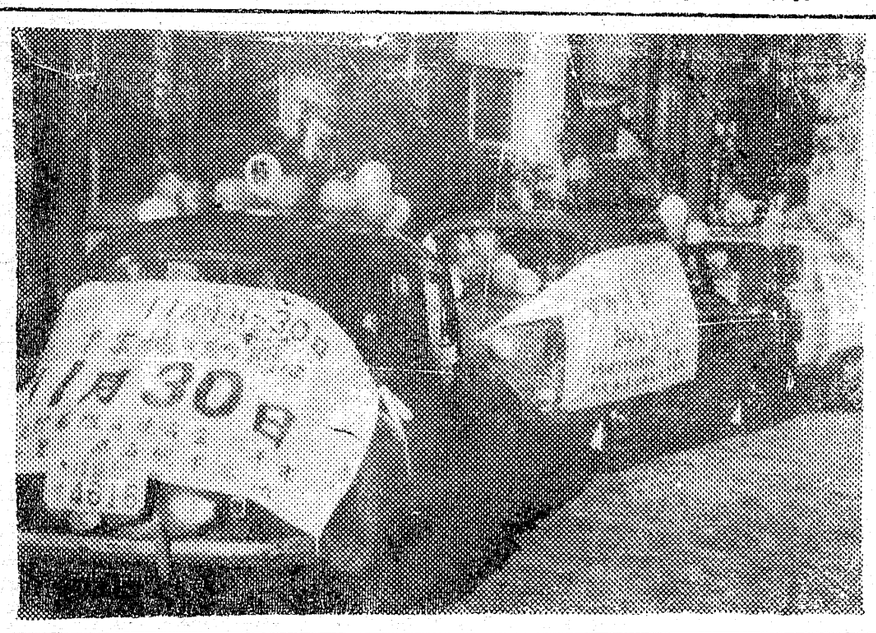

【写真】納税パレード

全地域をパレード

納税意欲高揚に呼かけ

平市納税貯蓄組合連合会、平市、平税務署、県石城事務所は去る一日から今月末まで納税月間をくりひろげているが、二十六日には宣伝カー三台に「納税は日掛、月掛心掛」と書いた幕を張り、風船三千五百個を積んで市内をパレード市民の納税意欲を高めている。パレードは二十八日まで全地域にわたり実施する。また月間中に賞金一万円が当たる納税クイズも募集しているが、クイズは連合会だよりに問題が掲載されている。

なお十月末現在における市税納収成績は調定額三億九千四百七十九万五千二百七十円に対し二億一千五百五十一万九千九百六十三円と六九・六%を収納している。税別では市民税五五・三%、固定資産税七二・六%、軽自動車税九四・一%たばこ消費、電気ガス、鉱産木材引取、入場の五税はいずれも一〇〇%また地区別では神谷の七四・六%をトップに高久七四%、豊間七三・七%、夏井七三・二%、飯野七二・二%、草野六九・八%、赤井六七・二%、本庁六二・一%となっている。

小売物価は季節物動く

平市統計係調べ

平市役所統計係がまとめた十一月の小売物価は季節物に若干変動があったほかはいずれも前月と変わりはなかった。小売物価は次のとおり。（単位円、カッコ内は前月値）

▼鮮魚、貝類（一〇〇グラム）＝まぐろ八〇、あじ七（一〇）いわし八（一〇）かれい二〇、さけ四五、さば七（六）さんま六（一〇）たこ三八（四〇）ひらめ五五、かき七六、鯨肉一五

▼野菜類＝キャベツ四〇（三五）白菜二〇（四五）甘しょ三〇（三五）馬れいしょ二〇（二五）秋大根三〇＝以上一キロ＝ほうれん草六（九）ねぎ六、里芋四（八・五）三寸にんじん七（八・五）長にんじん八）ぼう六（五）玉ねぎ八（五・五）かぶ五、れんこん一〇、きゅうり八（三）なす三（二）

▼肉、卵、加工品類（一〇〇グラム）＝牛肉六〇、豚肉六〇、鶏肉五〇、ハム六〇、畜肉ソーセージ三〇、鶏卵二四（三二）ちくわ一〇、するめつくだ煮三二こんぶつくだ煮一五、たくあんづけ七、福神づけ一三、鯨肉ソーセージ二四

▼塩干魚、幹物、果物類＝煮干三三（三〇）丸干いわし一〇（一三）塩さけ五〇、けずり節三九＝以上一〇〇グラム＝みそ、砂糖一九二・五（一六二・五）みかん一〇〇（一二〇）りんご五〇（七〇）なし四〇（三五）かき一二（三五＝以上一キロ

▼米穀類（一キロ）＝うるち非配給米九二、もち非配給米一一三精麦五五、小麦粉五五、干しうどん七二。

焼かない注意強調

きょうから火災予防運動

秋の火災予防運動はきょう二十六日から全国いっせいに行ない、平消防署は午前九時から消防車五台をつらねて市内をパレード〝燃えない工夫、焼かない注意〟など市民に呼びかけた。二十七日から四日間は市内四カ所で消防懇談会を開くほか十二月二日は午後一時から平市三十メートル道路で団員一千人が参加して秋季検閲、終つて菱川町地内新川堤防で各分団選抜十六チームが操法競技会を行ない消防演習にうつり放水訓練を行なう。

入賞者は金成氏ら

平畜産共進会できまる

平畜産共進会は二十三、四の二日間、平工校庭で開いた。入賞は次のとおり。

▽鶏❶金成直昌（鎌田）❷坂本政之助（藤間）箱崎庄平（菅波）❸矢吹勝彦（上大越）箱崎滝三郎（下高久）志賀金之亟（同）志賀伝一（下荒川）❹佐藤定平（下高久）永山寛（鯨岡）鈴木惣重郎（下高久）鈴木藤太（同）▽めん羊❶阿部誉一（下谷）❷山崎[illegible]（[illegible]）▽種豚❶佐藤一（鎌田）❷箱崎登（下高久）高岡作（赤沼）❸片寄喜一郎（赤沼）加沢義吉（菅波）福田高誉（赤井）鈴木孝義（下大越）▽肉豚❶鈴木ユキ（下高久）❷勝倉誠（赤沼）山崎信義（鎌田）❸鈴木孝長（上高久）鈴木重伝（下高久）小林才治（下大越）▽乳牛❶箱崎喜八郎（下高久）▽和牛❶猪狩誠司（北神谷）❷鎌田清（赤沼）箱崎衛弘（中神谷）❸渡辺久治（絹谷）新妻貢（赤沼）▽兎❶菅野キク（七軒町）❷菅野雪子（同）❸菅野勝利（同）▽畜産功労者＝鈴木浄（高久）猪狩周平（好間）坂本政之助（夏井）阿部正男（草野）佐藤一（鎌田）

簿記検定の合格者発表

平商工会議所主催の第十九回簿記検定試験は二十四日同所ホールで開いた。

合格者は十四人で一級は中央審査のため十二月下旬発表の予定。

▼二級＝木村健一（内郷貸本業）瀬谷充子（遠野町役場）鈴木忠一（平二高）

▼三級＝木村健一（内郷貸本業）渡辺宏、丹野勇一（以上平商）小野厚（平農協草野支所）加沢辰夫（平二高）

▼四級＝荒木克己、菊地文雄、高木庄三、渡辺重義、村越善吉、永山滋子（以上平二高）

合併促進の役員会開く

石城地方市町村合併促進協議会の役員会は、三十日午前十時から県石城事務所で開き、市町村長、議長が集まり今後の合併推進について協議する。

品質向上に創意を

農林水産物の審査講評

第二回平産業文化祭はきのう二十五日で終つた、農林水産館出品の審査、の結果講評は次のとおりである。

総出品点数は一千四百四十五点で主要作物百一点、果実類二百八十点、蔬菜類五百五十点、葉タバコ二百四十点、蚕糸関係七十四点、林産物四十二点、生活改善関係四十点がそれぞれ出品され、比較的多く陳列されたものは品質体栽及び市場価値等に於いても一段と創意工夫のあとが見受けられたことは新産都市指定後の消費構造の変化をいち早く考察された結果と見られる。

とくに主要作物については、ことしの暖候期天候は早くから異常天候が予想され、各市町村においてもそれぞれこれが対策を構じて農作物の安定策の調節を期した。

また農家でも自己のもつ技術を最高度に生かし悪条件を克服産米をはじめ史上第二位の稔りの秋を迎えたことになる。

農家の努力の結晶が見られ、とくに産米改善運動が強くさけばれて販売用品種の普及から現在県の奨励品種の作付割合が七五%以上になり、今後の石城地方産米改善の推進に明るい見透しである。

今後は農林労働力の節減をはかるため省力栽培、即ち乾田直播き栽培の導入、集団栽培等をさらに研究され稲作の安定化に努めるよう要望された。

内郷署に交通協事務所

内郷署内にこのほど交通安全協会内郷支部と同運転者部会の事務所が設けられ、加入会員の事務や法規相談を行なっている。

同署管内には現在約二千四百人がバイク許可証を持っているほか、月平均三十人が合格する。このため運転手間の連絡を密にするため免許証を交付された者は必らず会員になってもらい事故防止に当るため、事務所を設けたもの。

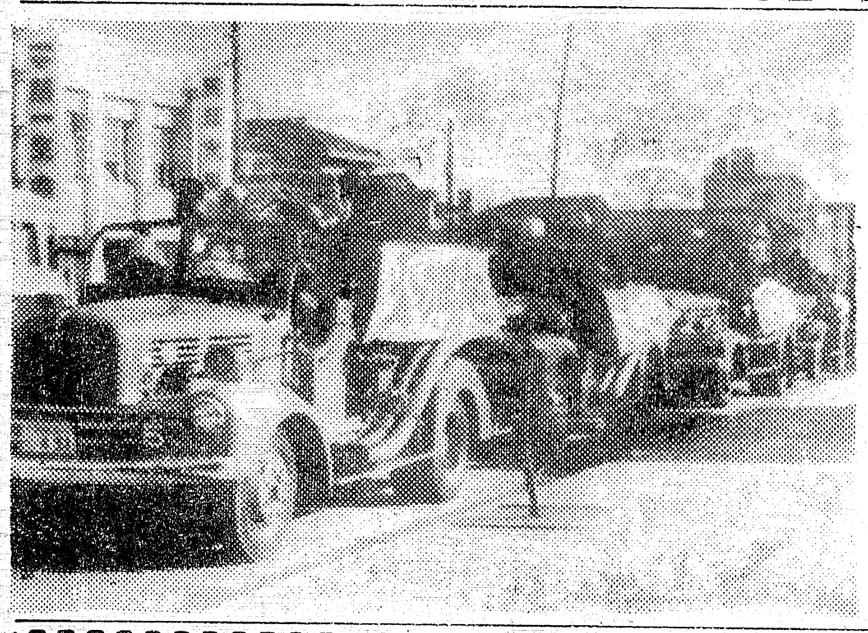

【写真】市内パレード

三人よればクコ茶のはなし

おとなが集まれば、すぐガンや血圧の心配ですが、近ごろはその血圧にきくというクコ茶の話に花が咲くようです。

越藤

クコ茶　一箱
こぶ茶　一缶
熊茶　一本
ほうじ茶　一本
玄米茶　一本
リプトン紅茶（英国）
ブルックボンド（〃）
クコ酒　一本

三〇〇円
一〇〇円
五〇円―三〇〇円
四〇円―一〇〇円
六〇円―一〇〇円
一〇〇円―六五〇円
一〇〇円
五〇〇円（本店のみ）

平市　藤越

お知せ

常磐市関船字矢津地内に新設した釣堀場の御案内を申し上げます。

一、営業時間午前七時―午後五時
一、竿四・六五メートル（二間半一本）
一、使用「エサ」自由
入漁料大人一日三百円半日二百円　小人は半額

常磐湯本温泉観光協会
常磐市釣堀場運営委員会
管理者

オートバイ軽外
カメラ・貴金属
草野質店
平市鍛冶町
電二〇八八

精神科・神経科・内科
医療法人
長橋病院
院長　鈴木将夫
内郷市御厩町前田（自動車学校前下車）
TEL（平）3526

マルシチ醤油
お食事がおいしくなる……マルシチ!!
一・八リットル
▽お買求めは有名店で
譲造元　高橋弥次右衛門商店　今市市
特約店　丸仙平水産魚市場　平市

サントリースタンド
リカ
電6324

ほのぼのとんかつ太宮
平市三丁目　電二九六八番
カツライスの部
松ライス　一九〇円
竹ライス　二四〇円
梅ライス　三三〇円
かつ丼の部
鶴かつ丼　二一〇円
亀かつ丼　二六〇円

叶多医院
産婦人科　叶多信之
内科　松本勝衛
小児科
平市二丁目　電話二三五五

NHK 第一

6・05 応答せよゼノン
15 黒潮にうたう
30 走れ源太
45 一丁目一番地
7・20 きょうのハイライト
30 話の泉　渡辺紳一郎
8・01 浪曲ドラマ　恋の忍者
30 家庭音楽会
9・10 ニュース解説
25 時の動き
45 海外だより
10・10 邦楽名曲選　清元　忠信
45 経済のうごき
11・05 趣味の手帳　和菓子のこころ
30 夢のハーモニー

NHK 第二

6・00 英語ニュース
05 そろばん教室　かけ算
15 中学生の勉強
40 基礎英語　再　芹沢栄
7・00 英語会話　再　松本亨
15 ラジオ農業学校　再
30 明るい女性　結婚退職
8・00 通信高校講座　現代国語Ⅰ　宮崎健三
20 英語Ⅱ　石井正之助
40 幾何　中村幸四郎
9・00 芸術祭参加放送劇　約束された大地
10・00 気象通報
15 中学生の勉強室
40 録音と座談会　現代世相論　男性天国
25 音楽鑑賞

ラジオ福島

6・00 歌と共に幾春秋
15 奥様英語をどうぞ
35 歌謡パレード
45 音楽の小箱
7・15 伸び行くわが市　❶録音構成❷放送劇❸会津の民謡ほか
9・15 キングアワー
45 劇流れる雲とともに
10・10 中学生力だめし
40 夜のガイドタイム
45 ポピュラーアワー
11・10 ミドナイトコンサート

半額の10ケ月払い　サンキョウ　平2・TEL2315

NHKテレビ④

6・00 ぼくもわたしも名探偵
30 みんなのうた
35 おねえさんといっしょ
7・00 きょうのニュース
30 ジェスチャー
8・00 お笑い三人組
30 事件記者　消耗品　永井智雄　園井啓介ほか
9・45 ニュースの焦点
10・00 ここにも歌がある　とり入れを終わって
30 特別番組み　アメリカの新路線と日本
11・00 ジロン財務長官記者会見
30 話　はるかなる星々

福島テレビ⑧

6・10 フィリックの冒険
15 鉄腕アトム
45 ニュースフラッシュ
55 テレビ国際ニュース
7・00 キャプテン・ゼロ　ダニーの冒険
30 対決　明日は来たらず
8・00 人生劇場　海の落日　村田英雄ほか
30 圭三百科
9・15 北から南から
30 男嫌い　古い手紙たち
10・00 てんてこまい物語　おじちゃまのたわむれ
30 目撃者　ルーズ・ベルト暗殺未遂事件
11・10 あすの番組みから
15 夢のしらべ

NHK教育テレビ⑩

6・00 そろばん教室　かけ算の練習　池田清
30 英語会話　中級
7・00 バイオリンのおけいこ　岩淵竜太郎
30 農業教室　家畜の病気・栄養と病気
8・00 教養特集　開放経済への課題
9・00 技能講座　簿記　ー決算の本手続きー
30 通信高校講座　英語AⅠ　稲村松雄
10・00 英語会話　中級　再
30 たのしいフランス語
11・00 高校実力養成シリーズ　数学演習

今週の番組

映画

〔平市〕

◎世界館　二十六日迄　電三〇六
六、五八　見上げてごらん夜の星を
八、三三　続・ニッポン珍商売

◎ひかり座　二日迄　電三三八
六、四五　セクシーの夜
八、二五　コンクリートジャングル

◎聚楽館　二日迄　電三四七
六、二〇　海賊魂
八、二五　黄金の矢

◎三夜東映　二十六日迄　電三五四
六、五〇　狸さん大当り
七、〇五　浅草の侠客
八、四一　新吾二十番勝負　完結編

◎名画座　二十六日迄　電三六六
七、五五　続々・番頭はんと丁稚どん
八、一五　愛染かつら

◎平東映　五日迄　電一〇六五
六、二五　次郎長三国志
八、一四　ギャング忠臣蔵

◎民劇　七日迄　電三三
六、四〇　くたばれ無責任
八、二〇　大盗賊

◎平日活劇場　二十七日迄　電四三五
六、五一　遊侠無頼
八、一五　太平洋ひとりぼっち

〔常磐市〕

◎湯本座　二十六日迄
秘剣　虎の子作戦
銀座の恋の物語

◎三函座　二十六日迄
続・ニッポン珍商売
残菊物語

◎常磐座　二十六日迄
九ちゃん刀を抜いて
五人のあばれ者
残月大川流し

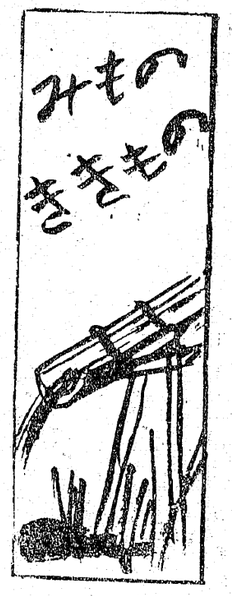

☆☆……「26日」

NHKテレビ
リンゴ作りに忙がしい娘
弘田三枝子が訪れて歌う

◆ここにも歌がある（後10）
「りんご園の乙女たち」
この日は長野県中野市の郊外竹原のリンゴ畑をたずね、リンゴ作りに忙がしい娘さんたちの歌声を伝える。ゲストは弘田三枝子。
台風のときの苦労、目が回る程忙しい最盛期、一番楽しい収穫の時の話などをおりまぜて構成する。アコーデイオンは横山太郎、司会・石井鐵三郎アナ。
（曲目）「バケーション」（弘田）、「七つの子」（全員）、「リンゴのひとりごと」（全員）、「明日をみつめて」（弘田）「信濃の国」（全員）、このほか「白馬の歌」「赤とんぼ」「リンゴ村から」

福島テレビ
憶万長者のたわむれは

◆ドラマてんてこまい物語（第八回）（後10）
「おじちゃまの夜のたわむれ」
夜釣装をつて博文がバレー

ルーズベルト暗殺未遂事件

◆テレビ映画
架空実況中継（後10・30）

あなたは（第八回目撃者）
テオドール、ルーズベルト米大統領は、日露戦争を調停させた立役者であるが、このルーズベルトに隠れたエピソードがあるそれは一九一二年十月一日に、テロに狙撃されてひん死の重傷を負いながらも、選挙演説をぶつた彼の根生である……。

NHKラジオ
忍者霧隠才蔵の恋物語

◆おたのしみ劇場（❶後8・01）
浪曲ドラマ「恋の忍者」
今回と十二月三日の二回にわたり、忍者霧隠才蔵の恋を描いた曲浪ドラマ「恋の忍者」をおくる。
作・住田八三嘉、音楽・高橋半
口演・春野百合子。

ご婚礼家具は
勉強で評判の店
丸萬家具店
店舗　平市四丁目　電6633
工場　平市白銀町　電6634

大谷石
平市　電一〇六六　井上

喫茶と洋酒
サブリナ

◆所得倍増
小さな資金で大きく殖し有効に使うのが近代人の常識です
▼現代利殖の王者それは商品取引です▲
今こそ資産を大きく伸すチャンスです。豊かな生活設計の為にも積極的に商品取引での利殖をお進め致します。買うのに不動産、証券の様に全額を必要と致しません。一割前後の証拠金を預託するだけで良いのです又て持の株券をこれに充当できます
■資金の運用に迷つている方
■預貯金の余利に御不満な方
■現在お持の株券を売らずに御利用したい方に最適です
尚、カネツ貿易株式会社平出張所は主務省に登録された権威ある仲買人であるので安心して御取引願います
※御一報次第案内書贈呈致します
平市四丁目（本局前通り）
カネツ貿易株式会社平出張所
TEL（平）六一二一市外専用一八番一九番

募集
新聞配達員多数
☆希望者は本社まで
常磐毎日新聞社
平市田町　電2104・2105番

急募
看護婦　准看護婦　家政婦
多忙派出　委細面談
平看護婦家政婦
斡旋所
平市南町　電二三〇七

楽しいお食事は
レストラン　パール
宴会　集会には二階ホールをご利用下さい
レストラン　パール
平市三田小路　電3388

内科　小児科
後藤医院
後藤全久
平市古鍛冶町　電三〇三六番

ご家庭の慰安に
分割払の大黒風呂を
タイル風呂にも桶風呂にも間違いのない高性能
特許大黒風呂釜を　厚銅製　10年保証
■ガス・石油・木炭・薪・石炭そのほか何んでもたける
■塵芥処理にも一役
製作本舗
大黒釜屋
平市正月町19　電4583