夕刊 常磐毎日
発行所
平市田町75番地
常磐毎日新聞社
電代表 2104・2105番

叶多医院
産婦人科 叶多信之
内科 小児科 松本勝衛
平市三丁目 電三三五五

豊かな史跡と伝説

売り出す 渓谷と極彩美の木戸川

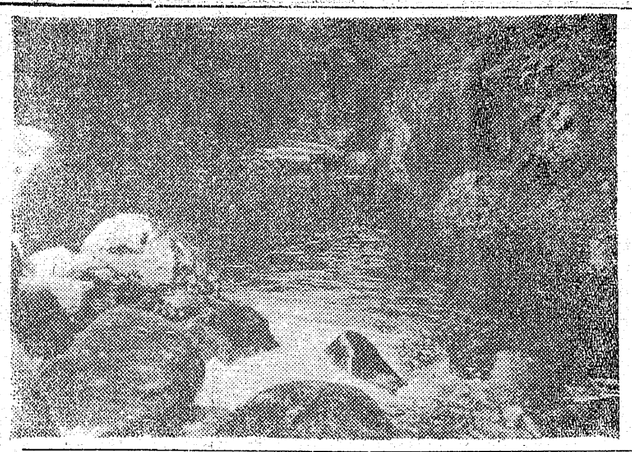

秋も深まり、山の木々も紅葉しはじめてきた。日曜日を利用して紅葉狩りを楽しむハイカーや家族連れの姿もめっきりふえている。これまでかくれた渓谷だった木戸川渓谷を売り出そうとなら藤町常磐地区観光連盟はその準備を進めている。木戸川はハイキングコースに絶好の場所でありながら道路網の不備や宣伝不足などからハイカーたちにもあまり知られず埋もれていたが、こんど前橋営林局、富岡営林署が総工費四億五千万円をかけて川内、小川方面に通じる多目的林道開きょに、乗り出したのを機会に町当局や、常磐地区観光連盟がかくれた渓谷美を売り出すことになったもの。

このため観光道路の補修、改修に乗り出し沿道の雪箱石、曲滝、長淵滝、雌滝など各所の景勝地に二十五本の道標を建て、写真、地図入り時間など表示を織り込んだ観光パンフレットなどを作成、配布することになった。この木戸川渓谷は常磐地区観光連盟がさきに発開発地の開発として調査して、来開発地の開発として調査している。木戸駅から西方に約五キロの地点。木戸川第二発電所から約八キロにわたって滝、淵などが山岳と調和され散在する奇岩、怪石と松、もみじの紅は極彩美をつくる。

駅から五キロの発電所までは自動車の便もあり、同地方は春から晩秋にかけ緑豊かな伝説につつまれた大谷観光地帯、天正の昔、天神館の城主梶原景後寺正視公の旧城跡で史蹟をめぐって秘められた伝説とロマンスがある。

【写真】木戸川渓谷の美観

明年春に92戸完成

住宅入居者申込み受付

平市は来年三月に完成予定の市営住宅の入居申し込みを十日から二十九日まで受けつける。入居対象者は❶市内に住んでいるか、勤務しているもの❷現に同居、又は同居しようとする親族があること❸第一種住宅は毎月の収入合計から❹第二種住宅は毎月の収入合計から扶養親族一人について二千円を控除した額が二万円以下であること❺住宅に困っている者❻市税を滞納していないもの。建設住宅はつぎのとおり。

◆鎌田山団地＝一種間耐二階建て（四二・五平方米）十二戸◆鎌田山団地＝二種間耐平家建て（二一平方米）十戸◆中神谷団地＝二種間耐平家建て（二一平方米）十六戸◆泉崎団地＝二種木造瓦ぶき平家建て（二一平方米）十二戸◆山崎団地＝同（三一平方米）十二戸◆平窯団地＝同（二一平方米）五戸◆赤井団地＝同（二一平方米）六戸◆五色町団地＝中庶四階建て（二八平方米）二十四戸

常磐商工会議所で総会

常磐商工会議所（吉田善一郎会頭）では十四日午後二時から臨時総会を開き、他の議案を協議する。❶商工会議所の運営❷常磐市発展のために協同組合設立について❸水年勘続者表彰について。

松タケの山びらき

きょう名所玉山で行う

〝松茸〟の名所、四倉町玉山の〝松掌山〟の山開きは、きょう五日行なわれた。

松掌山は一号と二号山に分けられ玉山温泉の裏山一帯約一ヘクタールの松山に香り高い茸がモリモリと出るもの。

きょうの山開きには家族連れが、車で乗り出し行楽を一ぱい味わっていた。ことしの茸は出はじめは良く、この分では豊作が予想されたが、その後雨が降らず茸が足踏み状態の型で今後の天候に〝山元〟では期待をかけている。

山元では既に山小屋をはじめ宴会場も設けられ、来客を待ちわびている。

やはり最盛期は十五日ごろから二十日にかけて賑わう。ことしは会員一人六百円で、茸山を見学したあと昼飯しと汁を食べ、帰りに〇・三七キロの茸を竹籠におみやげとして贈られるもの。

また温泉の玉屋、藤屋、石屋の三つの旅館には早くも農京、日立方面からの団体客の申し込みが殺到嬉しい悲鳴をあげている。

臨時隔離病舎も閉鎖

好間村集団赤痢やっと下火

いつても今後の発生も予測されるので引きつづいて防疫を進めることになつている。

バイク運転者の連合会で総会

平市バイク運転者連合会では、七日午後七時から市内才槌小路寿商事において、同会の強化をはかるためと、秋の交通安全運動実施に協力方法などをきめるため協議会を開く。▽法令講習会開催について▽連合会役員選出の件。

賑かに体育文化祭

十二日に四倉町で開く

四倉町主催の〝体育文化祭〟は、十二日午前八時半から四倉中学校グラウンドに町内の小、中、高校をはじめ各種団体が参加して盛大に開く。

当日は同町消防署前に各種団体の選手が集まり四倉中学校まで約二千メートルをパレードする同小鼓笛隊を先頭に四倉中学校の演技は大野中の「基本体操」四倉婦人会の「民踊、大漁唄い込み」四倉鵜の「徒手体操」大浦婦人会の「民踊、花笠おどり」青年会の「俵かつぎ」一般の「一寸挿借」四倉中の「四倉音頭」消防各分団の「分団対抗百足競走」「来賓宝捨い」などのほか区対抗年令別リレーをはじめ三十種目を繰りひろげる。

【写真】山開きで賑わう松掌山と出はじめた茸

テレビ盗んでで用

平署は四日夜、平市新川町生れ、住居不定、無職、窃盗前科四犯、大竹貞男(三三)を盗みの疑いで捕えた。

調べによると先月三十日午後二時ごろ同市大工町会社員今野弥之助さん三五方の二階に忍び込んで、テレビ一台（四万円相当）を盗んだもの。また余罪を追及している。

藤原小 常磐市藤原小学校十月の行事予定

◆六日―幼稚園PTA映画会◆八日―体力テスト◆十四日―写生会◆十五日―健康安全日◆十六日―写生会作品展示◆十九日―写生優秀作品裏彩◆二十八日秋の遠足。

小名一小で運動会

自動車の検定合格者

平中央自動車学校は三日に行なった並装検定合格者は次の通り。

◆大型＝阿部 郷雄 七海亀喜知 渡野和男 吉田正一 本多 政勝

不自由な盲人にえ

うすライオンズ・ク贈る

目の不自由な人々に役立てようと平ライオンズクラブ（野崎理夫会長）では、盲人用杖を送ることをきめ製作中だったが、このほど到着、あす六日午後一時から、市公会堂において、平市盲人福祉協会（森一吉会長）会員三十一人に贈ることになった。この杖は四つに折たたみができカバンにも入れることのできる最新式なもの。値段は一本七百という高価品である。

農委員に吉田善一郎氏

遠野町教育委いん吉田一雄(五七)氏の任期満了に伴う後任に、農業吉田善一郎(四三)氏が任じられた。

台風被害避けたが

火災どのように防ぐか

意もするだろうが、それでいて取り扱いを誤れば大事を起しかねない。一家中一人や二人が機械の性能を理解していても、その人だけが使用すると限らない。

▼▼農繁期など手不足から老人や子供が使用する場合もないとは限らない。便利だ調法だと人手数も確かめず、タダより安い物はないと言われてはこれまた間違いの種ともなりかねないだろう。

▼▼タダはタダでも家財を燃しては取り返しがつかないことになる事だけは一家揃って認識いや電気やガスにのみ注意をとられていても、火災予防の完璧だとは断言できない。子供の弄火もある。郡山市内の放火のように、どこかに潜在がいるような場合もある。どのように注意をしても貰い火もあるから、地域的に一丸となつて煙一筋立てぬようにしたいものである。

古を貰つてきたという言葉をきくが、いつどう求めたのか使用年数も確かめず、タダより安いと喜んでいてはこれまた間違いの種ともなりかねないだろう。

▼▼タダはタダでも家財を燃しては取り返しがつかないことになる事だけは一家揃って認識いや電気やガスにのみ注意をとられていても、火災予防の完璧だとは断言できない。子供の弄火もある。郡山市内の放火のように、どこかに潜在がいるような場合もある。どのように注意をしても貰い火もあるから、地域的に一丸となつて煙一筋立てぬようにしたいものである。

新切手発売

神奈川沖浪 江裏の影

郵政省では六日から全国一せいに国際文通週間にちなむ特殊郵便切手二枚十円を売り出すことになつた。このため各地管内の郵便局でも売り出すが、平郵便局の場合は三枚で、意匠は葛飾北斎作版画「富岳三十六景のうち神奈川沖浪裏」を現わしたもの。刷色は、うす藍系、にぶたい、暗い青暗い青味系。

【写真】売り出される記念切手

叶多医院

産婦人科 叶多信之
内科 小児科 松本勝衛
平市三丁目 電三三五五

天気予報

【今晩】北西の風晴
【あす】北西の風晴、のち曇り
【海上】今晩、あすとも風波ある

閻魔帖

ことし大ものの台風二、三個は本土を襲うようだと予報されていた。予報どおり上陸はしたが、それも本州の南端部や西日本の一部をかすめただけで、国土全体には及ばなかつたのは何よりであつた。これで台風がもう一度するか解らない。最後の厄介な贈り土産を残されてはたまらない。

▼▼被害を最小限度にくいとめるため、及ぶだけの防災用意をつとめてはならない。それに災害のうちでも一つ忘れることのできないものに火事がある。しばらく火災がないので気もゆるみ忘れられていたが、最近になつて、浜通りにも小型のものがあちこちにある。常磐地域でも、村地帯も都市並みに、薪木や木炭から電化、ガス石油化へ急速に替つている。長いこと使用していても、ときとして失策をかす場合がある。ましてや使い方にまだなれないとあつては注意もするだろうが、それでいて取り扱いを誤れば大事を起しかねない。一家中一人や二人が機械の性能を理解していても、その人だけが使用すると限らない。

▼▼農繁期など手不足から老人や子供が使用する場合もないとは限らない。便利だ調法だと人手数も確かめず、タダより安い物はないと言われてはこれまた間違いの種ともなりかねないだろう。

▼▼タダはタダでも家財を燃しては取り返しがつかないことになる事だけは一家揃って認識いや電気やガスにのみ注意をとられていても、火災予防の完璧だとは断言できない。子供の弄火もある。郡山市内の放火のように、どこかに潜在がいるような場合もある。どのように注意をしても貰い火もあるから、地域的に一丸となつて煙一筋立てぬようにしたいものである。

一部と二室に改革

常磐市人事異動も発令

常磐市の機構改革に伴なう人事異動は五日発表した。こんどの改革で建設部、市長公室、厚生課を廃止し企画管理部、市民室、出納室総務、税務衛生、保険管財、保険経済、建設、水道温泉一部二室八課とした。カツコ内は旧任。

▽企画管理部長＝酒井左久弥（建設部長）▽企画管理部主幹＝小泉敬（経済部長）同島崎忠好（福祉事務所長）同芳賀勝夫（公室長）同兼務＝内山栄一（総務課長）同機員栄雄（水道課長）▽管財課長＝高子徳（庶務係長）▽福祉事務所長＝田中修二（管財課長）▽経済課長＝五所脇八州男（経済課長補佐）▽衛生課長＝佐藤庄衛（厚生課長）▽保険課長＝蛭田寛（厚生課長補佐）▽選挙管理委員事務局長＝豊田文男（市民公室）▽保険課長補佐兼年金係長＝藤田一郎（年金係長）▽建設課長補佐＝島和彦（建築係長）▽水道温泉課長補佐兼温泉係長＝古内義光（建設課長補佐）▽経済課長補佐＝生田目正（福祉次長）▽福祉次長＝松崎敬（援護任長）▽経済農林係長心得＝高木正次（農林係）▽商工観光係長＝斉藤英次（商工係長）▽衛生係長＝佐藤陽久（厚生課衛生係長）▽衛生課予防係長＝飯島光子（福祉社会係長）▽保険係長＝高田穣▽保健指導係長＝西郷キミ子（厚生課指導係長）▽建築係長＝佐々木遵衛（建築課）▽出納室検収係長＝佐藤保（検収係）▽福祉事務所庶務係長＝草野寛敏（庶務係）▽援護係長＝新妻時夫（援護係）同社会係長＝佐藤民夫（新任）▽企画管理部付＝太井川正典（経済課長補佐）▽総務課庶務係長兼企画管理部主幹＝杉山保

流感の予防を協議

町村の担当者でひらく

平保健所は十日午後一時から同所一ルの敷地に一千四百三十万円をかけた鉄筋コンクリート二階建会議室で管内町村の衛生課長と同主任者打ち合わせ会を開き、インフルエンザ予防対策、環境衛生準備一般住民結核健康相談などを協議する。

開局記念に切手展示会

常磐市磐崎中学校PTAでは五十人が、六日午前六時出発、茨城県下の地方社会視察と、真壁市内の学校教育施設の研修視察することになつた。

磐崎中PTAで研修旅行

田人村助役に蛭田氏

このほど開いた田人村議会で、前助役井村修平氏(六二)の任期満了に伴う後任助役に蛭田寿勇氏が承認された。

新任蛭田寿勇(六三)助役は村議二期中校PTA会長三期を歴任、映画愛好家で知られ、同局旭館を経営している。

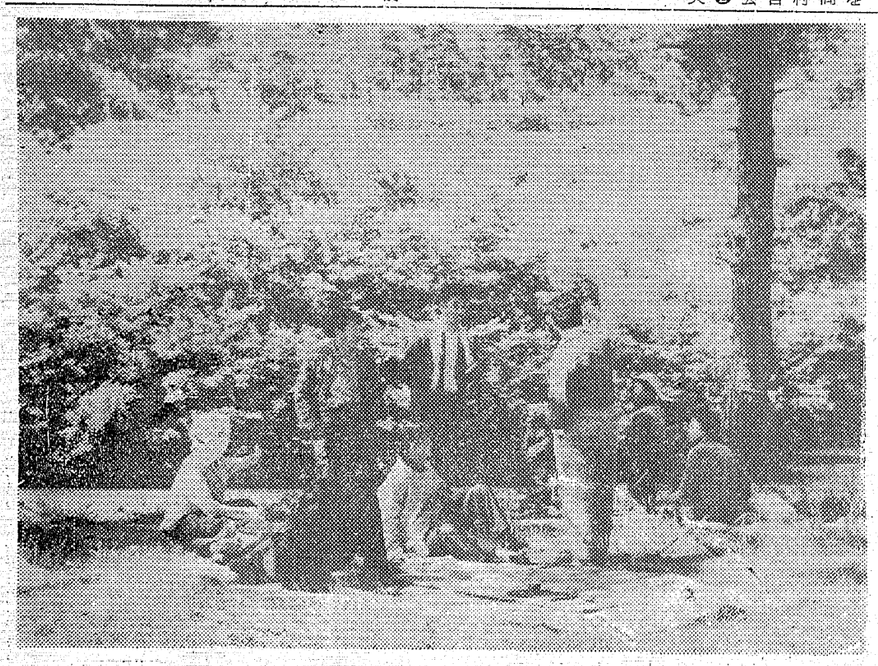

合併促協の委員きまる

合併促進協議会委員は四日の市議会最終日に上程された。投票の結果、七人が市長、議長含むが次のとおり決った。

箱崎利勝、強口唯七郎、石山一治、金古松男、金吉政通、大和田弥一（市長）志賀金三郎（議長）

あつく厚く御礼申し上げます
越藤
本日の植田店開店には初来市のみなさまはじめ、高萩、北茨城市の皆々様までお越し頂きありがとう店員一同心から御礼申し上げます
募集
鮮魚部販売員（経験者優遇）男女五名
食肉部調理士（経験者及び見習）男子五名
一般男女販売員　中卒以上　各一〇名
女子レジスター係　高卒以上　一〇名
食堂コック見習　すし、中華、和洋食　五名
運転手　三名、トラック整備主任　一名
雑役夫　五十才前後、身体強健な方　五名

LIBERTY INTELLIGENCE
10月6日 平市公会堂
式典　13時45分～14時40分
祝賀パレード　15時00分～15時40分
市内メイン・ストリート行進
平一小・二小・三小鼓笛隊参加
クラブ員300名
LIONS INTERNATIONAL
祝賀
OUR NATIONS SAFETY
記念事業
1、寄託第一号市民待望の市民会館建設の設備資金として市に30万円を寄贈する
2、市公会堂改装に伴い新設する椅子50脚(5万円)を市に寄贈する
3、平盲人福祉協会に〝愛の杖〟31本を贈る
平ライオンズクラブチャーター伝達式

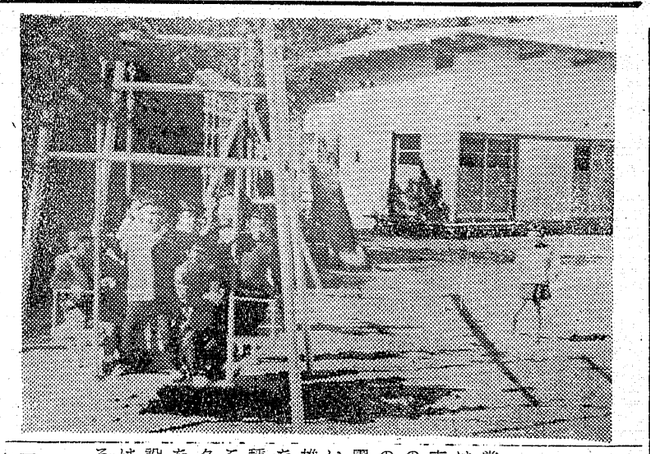

ブランコなど完備
藤原幼稚園きょう開園式

常磐市藤原幼稚園（定員五十名）は三十八年四月から開園したが、市当局としては三十七年度地域民の強い要望によって新設したもので、園庭、運動場、ゆうぎ施設や、園外保護施設までは予算面で苦しいのを見た同園（保護者会会長藤原雄会長）では延べ百五十名の会員を動員してこのほどやっと砂場や種園庭のブロック積が完備した。このほかズベリ台、ブランコ二類タイコバス鉄棒など増額約十万円を投じて会員の勤労奉仕で組立て設置したこの完成によって園児達は大よろこび係職員も感激している。

【写真】藤原幼稚園の遊戯施設

12日に税務相談所開く

仙台国税局税務相談所は十二月前十時から平商工会議所で税務相談所を開く。相談員は同所の堀勝氏が当る。

九日から労仂講座開く

県労政協会主催の労働講座は九日から十二日まで平市新川町の労金平支店ホールで開く。講座日程次の通り。

▽九日「労働法について」法政大教授秋田成就氏▽十日「経済について」神奈川大教授宮川武雄氏▽十一日「教養について」読売新聞編集局長大河内威夫氏

戦傷病者、戦歿遺族の法適用不均衡の是正（上）

平市福祉事務所

本年四月一日戦傷病者戦歿者遺族等援護法が一部改正になり次の七項目に亘り大巾に制限が緩和されました。従ってそれらの要件に該当される方は弔慰金及び遺族年金、遺族給与金並びに障害年金等が支給されますので請求手続を平市福祉事務所社会係においてすませて下さい。

A特殊勤務の満鉄職員及びこれに準ずる者有給軍属にした。

軍の指揮監督のもとに特殊の勤務につきかつ事実上軍と同様の勤務に従事中負傷又は死亡した満鉄職員に遺族年金及び障害年金を支給する。

満鉄職員に準ずる者とは

❶イ、華北交通KK
ロ、華中鉄道KK
ハ、満州航空KK
ニ、中華航空KK
ホ、満州海運KK
ヘ、満洲電信電話KK
ト、華北電信電話KK
チ、華中電気通信KK
きよう蒙興電気通信設備KK

❷昭和十八年六月二十六日以後北方漁業㈱上建事業に従事中の勤労挺身隊の隊員

❸もこの準軍の指揮監督のもとに防空壕等の軍事任務に従事中の漁船の船員

❹その他、特務機関等の指揮監督のもとに諜報業務に従事した者、同じく満洲国々務院警務局分室の職員、満洲国境警備隊員、満洲国交通部政務局の職員、中華民国新民会の職員、中華民国軍事顧問部、職員等。

B非戦地勤務の有給軍属の処遇を改善した。

本邦、朝鮮等の非戦地に勤務していたもとの嘱託員、雇人雇員工員、鉱員で業務上負傷及び死亡した者もと準軍属之に準ずる者に対し療養給付、障害年金、遺族給与金弔慰金を支給する。

ただし、旧令共済組合法（塩海軍）による障害年金又は傷病年金その他の対象になるものは、この改正により昭和十六年十二月八日以降公務による負傷者疾病又は死亡した軍人軍属、準軍属に弔慰金、遺族年金、遺族給与金を支給するD準軍属の遺族要件を緩和した準軍属の父母は「六十才」以上であっても他に扶養能力のある直系血族がない場合に限られていたが之を準人軍属の場合と同様の制限を撤廃し単に「六十才」以上であれば、遺族給与金をを支給されるようになった。（ただし業務上の負傷疾病により死亡した場合に限る。）（続く）

田人おしやり集から
先生のいない日

小野景子

先生がいないので
一時間めの時には
小野先生がきてくれた。
一時間めは　詩をつくり
二時間めはさんすうのテスト
三時間めは社会のテスト
四校時は
たておか先生のはなし
先生がいないと
なんだかさみしくなる。
きょうは雨ふりだから
けんかしなければいいが……。
けんかしないように
かみさまおたのみします。
きょうは
先生がいないので
一時間めの時には
小野先生がきてくれた。
一時間めは　詩をつくり
二時間めはさんすうのテスト
三時間めは社会のテスト
四校時は
たておか先生のはなし
先生がいないと
なんだかさみしくなる。
きょうは雨ふりだから
けんかしなければいいが……。
けんかしないように
かみさまおたのみします。
もし、けんかをしたら
あしたおこられるだろう。
先生だって
おもしろい話をきかせたいのに
いやな気持になって
おこるのだろう
もし、けんかをしたら
あしたおこられるだろう。
先生だって
おもしろい話をきかせたいのに
いやな気持になって
おこるのだろう

先生のいない時

大橋多恵子

先生はおこりんぼうだ
先生がいる時は
おこられる時がある。
そんな時は
先生なんかいないほうが
いいなと思う。だけど
あしたになって学校へきてみると
なんだかさびしくなる。
先生がいればおこるけど
いつたものを考えてみる。

話・立教大学教授　吉田　洋一

平凡な男の死の真相を推理

◆ラジオ小劇場（㊋後9・30）
「オオカミ」
作・安水稔和、音楽・斉藤　超
出演・岩山弦蔵（語り手）、小山田宗徳（死んだ男）、高橋真（猟師）、松岡与志雄（村人）
桜田千枝子（バスの車掌）ほか
狼は絶滅して、もう日本にはいないといわれる。明治三十七年最後に発見された狼は、イギリス探検隊の手によって、ロンドン博物館に持ち去られてしまった。絵本やおとぎ話で子どもの頃からなじみ深い狼がいないとは信じられないが、明治三十七年以後日本で狼を見た人はいない。

NHKテレビ

◆わが道を行く（後11）
「医師の信念」
（あらすじ）　司祭館の向いに偏屈で意地悪で無信仰で嫌われ者の医師コーデンがいる。通るたびにとなられるのにつらをにやした少年たちが、コーデンのうちにトマトやキャベツをなげつけて窓をこわしたりする。少年たちの落とした本からダニエルという一人の少年が告解されるようになり、オマリー神父とトムは少年たちをつれてあやまり方々弁償をしたいと申し入れるがけんもほろろのあしらいを受ける。折しも信者の一人が教会で発作をおこしコーデン医師を呼ぶがコーデンの不そんな態度にさすがのフィッツ神父までかんかんになってしまう。

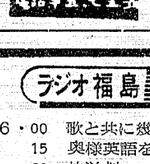

教育テレビ
武田家滅亡を舞踊劇化

◆創作劇場（後8・45）
舞踊劇「ろしよう」
～長篠の勝頼～
作・牧野不二夫、作曲・野沢喜左衛門、作詞・住田長三郎、振付・西川鯉三郎。
武田信玄の息子勝頼は、七父に対する貧弱の声に幼時から反発を感じ、他藩への策略から、父の喪も明らかにしない重臣たちにはげしいいきどおりを感じていた。その心情に乗じ、徳川方に内通して、勝頼に無謀の軍を起させようとする長坂長閑。出演は西川鯉次郎、西川あやめ、西川満穂そのほか。

悪を斬る将軍家の弟君

新番組、時代劇の娯楽映画

福島テレビ

◆（新番組）噂の錦四郎（後7）
天下を斬る（前編）
この番組は「月姫峠」で松山容子と共演している松本錦四郎を主人公にして制作する連続テレビ劇映画。江戸城をとび出した将軍家の弟君が、浪人となって市井に生き、さまざまな悪を斬るというストーリーを骨子に、時代劇のあらゆる要素（浪人調やくざ調、捕物調など）を盛り込んだ娯楽映画。
（ものがたり）
十代将軍徳川家治の時世は、幕政腐敗し、暗黒時代と呼ばれた奸臣とりまく中でおのれを失なった家治をないがしろにして、老中筆頭、田沼意次一派が悪政の限りをつくしていた。
田沼にあらずば人でなしといわれた世にあって、庶民のためにただ一人破邪の剣をふるう人物がいた。

みものきゝもの

☆☆……「5日」

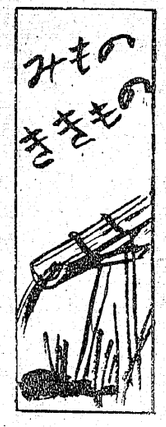

福島テレビ

◆現代の記録（後10）
「画廊にて」
絵画は人間と絵の葛藤の記録であるはずだ。画家は現実の断片を彼の心のなかに定着させそれを構成しようとするーそれが彼のテーマだ。
この番組のねらいは画家のそうした過程を再構成することにある。つまり、画家の心の中に定着しはじめた現実の断片を画家の描く絵を通して再構成しようという試みである。
画家がなぜそれを描きたかったか、描かねばならなかったか、そしてなぜ彼が描いたように描かねばならなかったかーその追求である。

NHKラジオ

絵画は人間と絵の葛藤

数学の役割などを考える

◆科学の世界（㊋後7・30）
「数学の役割」
数学とはどんな学問か。数学というとよく、何か神秘的なものとか、むずかしいものとか思われている。だが、数学は決して深遠で微妙なものではない。数学とは内容がない学問、無色透明な空論とでもいおうかだが、それだけに、応用が広い今晩はこのような数学の役割と人呼んで「若様」「桜之介」とも名乗り、義賊「福寿小僧」ともいうこのイキで強くて男ぶりのいいベランメエ口調の若様、実は家治の実弟松平錦四郎。兄将軍がおこなった誤ちを正すために市井に出て、庶民とともに憤し、そのささやかな平和を犯す悪徳を秘剣「水心流無双の構え」で斬る。

出演
松本錦四郎　石黒　達也
秋葉　浩介　香川　良介
田中　泰孝　高桐　真
伊吹友木子　新宮寺　寛

大統領にプレゼント

◆ルーシーショー（第23話）（後9・30）
「どうしても大統領にプレゼント」
ルーシーはボーイスカウトの隊長として週末のワシントン旅行に付き添うことになっていたがどうせワシントンへ行くのならば大統領にあいたいものだと考えていた。だが、ちゃんとした理由がなければダメだといわれルーシーはがっかり。
ルーシーの家で少年達が角砂糖でホワイト・ハウスの模型をつくっていたが、それをみたルーシーは模型を大統領にプレゼントすることを思いついた。そうすれば大統領に会う口実ができるのだ。

ボクシング界を背景に

◆テレビ映画
ディンク・バウエル（後10）
「チャンピオン」
のんだくれの新聞記者ディヴは、ある日、編集長からボクシング界の内幕暴露記事の取材を命ぜられた。理想家肌のディヴにとって暴露記事を書くことは耐えられぬことだったが、書かねば首になると迫られ、渋々取材を始めた。
ニューヨークのボクシング界はボクシング興行連盟の会長アーネスト・ウエッブによって完全牛耳られていた。ファイト・マネーの搾取、八百長試合、選手の奴隷化等は証拠とないが公然の事実でウエッブの前に逆らう者は容赦なく消された。

数学の役割などを考える

NHKラジオ

◆科学の世界（㊋後7・30）
「数学の役割」
数学とはどんな学問か。数学というとよく、何か神秘的なものとか、むずかしいものとか思われている。だが、数学は決して深遠で微妙なものではない。数学とは内容がない学問、無色透明な空論とでもいおうかだが、それだけに、応用が広い今晩はこのような数学の役割と

教育テレビ
武田家滅亡を舞踊劇化

◆創作劇場（後8・45）
舞踊劇「ろしよう」
～長篠の勝頼～
作・牧野不二夫、作曲・野沢喜左衛門、作詞・住田長三郎、振付・西川鯉三郎。
武田信玄の息子勝頼は、七父に対する貧弱の声に幼時から反発を感じ、他藩への策略から、父の喪も明らかにしない重臣たちにはげしいいきどおりを感じていた。その心情に乗じ、徳川方に内通して、勝頼に無謀の軍を起させようとする長坂長閑。出演は西川鯉次郎、西川あやめ、西川満穂そのほか。

悪を斬る将軍家の弟君

新番組、時代劇の娯楽映画

福島テレビ

◆（新番組）噂の錦四郎（後7）
天下を斬る（前編）
この番組は「月姫峠」で松山容子と共演している松本錦四郎を主人公にして制作する連続テレビ劇映画。江戸城をとび出した将軍家の弟君が、浪人となって市井に生き、さまざまな悪を斬るというストーリーを骨子に、時代劇のあらゆる要素（浪人調やくざ調、捕物調など）を盛り込んだ娯楽映画。
（ものがたり）
十代将軍徳川家治の時世は、幕政腐敗し、暗黒時代と呼ばれた奸臣とりまく中でおのれを失なった家治をないがしろにして、老中筆頭、田沼意次一派が悪政の限りをつくしていた。
田沼にあらずば人でなしといわれた世にあって、庶民のためにただ一人破邪の剣をふるう人物がいた。

みものきゝもの

☆☆……「5日」

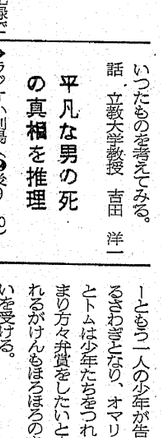

詩

よつくら俳句会

名月句会

句入点　三点句

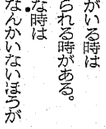

ゆもと短歌会入選句

ゆもと短歌会（伊藤良高会長会員二十六名）では三日午後五時から常磐市藤原字田場坂三函山法悔寺で同好家十余名が集まって新作選評会を開いた。二十余句を会員相互の選評により次の四句を選んだ

題「月」　伊藤良高

かたくなに来ぬ人待てば月澄めり
冷えたる酒に慕情おののく
作山　暁林

思ほへばこの一年をしみじみと
仰ぐ月さえわれになかりき
阿部　良全

加茂川にかかるこの月み返りつつ
京去りてより十四年過ぐ
同　人

ロケットの飛ぶ世に生きて月を見る
る手にうさぎの夢などあらず
伊藤良高

少しおもしろい。
先生がいないと
ずいぶんさみしくなるもんだな。

小野景子

ゆもと短歌会入選句

ゆもと短歌会（伊藤良高会長会員二十六名）では三日午後五時から常磐市藤原字田場坂三函山法悔寺で同好家十余名が集まって新作選評会を開いた。二十余句を会員相互の選評により次の四句を選んだ

題「月」　伊藤良高

かたくなに来ぬ人待てば月澄めり
冷えたる酒に慕情おののく
作山　暁林

思ほへばこの一年をしみじみと
仰ぐ月さえわれになかりき
阿部　良全

加茂川にかかるこの月み返りつつ
京去りてより十四年過ぐ
同　人

ロケットの飛ぶ世に生きて月を見る
る手にうさぎの夢などあらず
伊藤良高

俳句

よつくら俳句会

名月句会

句入点　三点句

泣きじゃくる少年月につまずきぬ　一長
汐騒の静まりのいよいよ月高し　鳴々子
「早く帰ってこぜね」子等が待つている満月　太郎
月曰む波止場は遠き憧憬を産むところ　一長
二点句
豚ひいて少年駈けゆく月の中　一長
月にのみゆるびて面さらしけり　鳴々子
灯台の心をともし月晴るる　太郎
一点句
満月の雲にかくれて浪湧けり　安酔
あけ放つ窓のひかりの霞数　鳴々子
月の海心のまよいつづきしのみ　太郎

今週の番組

映画

〔平市〕

◉世界館　八日迄　電三四六
七、〇二一　舞妓と喧嘩者
あらくれ荒野
◉ひかり座　十四日迄　電三三六
六、五〇　遠い太鼓
八、二五　日本残酷物語
◉栄楽館　二十五日迄電話三〇
六、三〇　勇者の赤いバッチ
七、二〇　史上最大の作戦
◉平東映　五日迄　電三〇五
五、〇〇　暗黒街最後の日
七、〇〇　暴力街
八、三〇　褒切者は地獄だぜ
◉民劇　八日迄　電三三
六、四〇　林檎の花咲く町
八、二二　秘剣
◉常磐座　八日迄
わんぱく王子の大蛇退治
安来ぶし道中
伊豆の彫丸
八、三七　虎の子作戦
◉三夜東映　八日迄　電元五
六、三〇　若社長に爆発娘
七、四〇　八州遊侠伝・男の盃
九、〇二　秋田おばこ
◉名画座　八日迄　電三六
七、〇五　越後獅子祭
八、二五　あいつばかりが何故もてる

〔常磐市〕

◉湯本座　八日迄
猫ふんじて虎になる
現代っ子
美しい暦
◉三函座　八日迄
温泉女中
あらくれ荒野
ぐれん隊純情派
八日迄

山一

平市和小路　電四七六四

佛壇

平市新川町　橋本屋

純金18金甲丸指輪

貴金属　宝飾品　松本

平市2丁目　電3851

靴とスポーツ用品

オーツカ

平駅前大通り　電2077

ふとんのお手入れは

◇モシモシ2422番へ…すぐお伺いします
◇至急調製してお届けいたします

ふとんのスズキ　平市新川町　電2422

貸店舗

平市銀座通り
（大黒やデパート隣り）
間口三間半
改築美麗
連絡場所　つばき
平市電二五二〇

サントリースタンド

リラ　電6324

世界の味

味覚の秋です「盧山」の特選料理をどうぞ

ザーサイ
炸子鶏　三〇〇
ヒナどりのブツギリ唐揚げ
チーヨーリーミートン
鶏蓉栗米揚　一五〇
とり肉とトウモロコシ卵白味入りスープ

急募　女店員委細面談

中国飯店　盧山

平市平和通り　電3321

行楽のシーズンを！
正しい運転で楽しく過しましょう

※年中無休

公安委員（1般）今月の試験は
●学科…14・15・16日平市公会堂
●実地：15・16・17日当校コース
●バス…自動車学校入口下車

10月1日より夜間教習は8時になります

福島県知事認可・福島県公安委員会指定
公認　福島県平自動車学校
内郷市御台境町川向　鉄道沿線　TEL6723

プレス工募集

▽条件、男子見習三十才位迄、経験者、年令不問、五名
▽待遇、見習、日給五百円、手取七千円以上、経験八百円以上昇給、賞与年二回、諸手当有
▽其の他労災、失保、寄宿舎完備、寝具自由、週休、旅費支給

有限会社　山口製作所
代表取締役　山口　国吉
東京都江東区大島町七丁目九十五番地
電話（六八一）六六六二

映画

今週の番組

〔平市〕

◉世界館　八日迄　電三四六
七、〇二一　舞妓と喧嘩者
あらくれ荒野
◉ひかり座　十四日迄　電三三六
六、五〇　遠い太鼓
八、二五　日本残酷物語
◉栄楽館　二十五日迄電話三〇
六、三〇　勇者の赤いバッチ
七、二〇　史上最大の作戦
◉平東映　五日迄　電三〇五
五、〇〇　暗黒街最後の日
七、〇〇　暴力街
八、三〇　褒切者は地獄だぜ
◉民劇　八日迄　電三三
六、四〇　林檎の花咲く町
八、二二　秘剣
◉常磐座　八日迄
わんぱく王子の大蛇退治
安来ぶし道中
伊豆の彫丸
八、三七　虎の子作戦
◉三夜東映　八日迄　電元五
六、三〇　若社長に爆発娘
七、四〇　八州遊侠伝・男の盃
九、〇二　秋田おばこ
◉名画座　八日迄　電三六
七、〇五　越後獅子祭
八、二五　あいつばかりが何故もてる

〔常磐市〕

◉湯本座　八日迄
猫ふんじて虎になる
現代っ子
美しい暦
◉三函座　八日迄
温泉女中
あらくれ荒野
ぐれん隊純情派
八日迄
わんぱく王子の大蛇退治
安来ぶし道中
伊豆の彫丸

山一

平市和小路　電四七六四

佛壇

平市新川町　橋本屋

純金18金甲丸指輪

貴金属　宝飾品　松本

平市2丁目　電3851

靴とスポーツ用品

オーツカ

平駅前大通り　電2077

ふとんのお手入れは

◇モシモシ2422番へ…すぐお伺いします
◇至急調製してお届けいたします

ふとんのスズキ　平市新川町　電2422

貸店舗

平市銀座通り
（大黒やデパート隣り）
間口三間半
改築美麗
連絡場所　つばき
平市電二五二〇

サントリースタンド

リラ　電6324

世界の味

味覚の秋です「盧山」の特選料理をどうぞ

ザーサイ
炸子鶏　三〇〇
ヒナどりのブツギリ唐揚げ
チーヨーリーミートン
鶏蓉栗米揚　一五〇
とり肉とトウモロコシ卵白味入りスープ

急募　女店員委細面談

中国飯店　盧山

平市平和通り　電3321

◆所得倍増

小さな資金で大きく殖し有効に使うのが近代人の常識です。

▼現代利殖の王者それは商品取引です▲今こそ資産を大きく伸すチャンスです。豊かな生活設計の為にも積極的に商品取引での利殖をお進め致します。買うのに不動産、証券の様に金額を必要と致しません。一割前後の証拠金を預託するだけで良いのです又て持の株券をこれに充当できます

■資金の運用に迷っている方
■預貯金の余利に御不満な方
■現在お持の株券を売らずに御利用したい方に最適です

尚、カネツ貿易株式会社平出張所は主務省に登録された権威ある仲買人であるので安心して御取引願います
※御一報次第案内書贈呈致します

平市四丁目（本局前通り）
カネツ貿易㈱平出張所
TEL（平）六二一市外専用一八番二九番

NHK第一 590KC

6・05　北ドイツのこどもの歌
15　おやおやなあに
30　名作ドラマ
タルタラン物語
7・20　きようのハイライト
30　プロ野球　広島対巨人
解説　石本秀一
第二案　西鉄対南海
第三案　大洋対中日
【中止の時】
7.30　なぞの招待席
8.01　お好み劇場中継
雪之丞変化
9.10　演芸特選会
浪曲　与茂七しぐれ
10・10　スポーツ
15　ニュース解説
30　時の動き
50　国連便り
11・05　ラジオ喫煙室
森繁久弥
30　夢のハーモニー　ムーン・グローウ　ほか

NHK第二 690KC

6・00　英語ニュース
05　スポーツの手引　野球
30　定時制高校❶ことばと文学❷H・Rの話題
7・00　英語会話　再　松本亨
15　ラジオ農業学校　再
30　科学の世界　数学の役割り　吉田洋一
8・00　通信高校講座
数学Ⅰ　木村勇三
20　国語【】　武田元治
40　日本史　笠原一男
9・00　婦人学級　再　心に残るつきあい　幸田文
30　小劇場　オオカミ　小山田宗徳　若山弦蔵　ほか
10・00　気象通報
15　私の自叙伝　凡人凡語　作家　里見淳
現代の医学　血清肝炎の実態と予防　中尾喜久　水野明　村上省三

ラジオ福島

6・00　歌と共に幾春秋
15　奥様英語をどうぞ
20　放送劇　生きる
45　音楽の小箱
7・15　なつかしの歌を尋ねて
30　歌つて笑つてピンちゃんと　楠トシエ
8・00　コロムビア・アワーヒットパレード
30　ジャズクラブ～デイズイ・ガレスピー特集
9・00　今週のメロデイー
30　想い出によせて
45　流れる雲とともに
松本幸四郎　ほか
10・10　中学生力だめし
25　夜のガイドタイム
30　魅惑のコーナー
11・00　ミドナイトコンサート
交響曲第五番ホ短調作品95　新世界より
ドボルザーク

洋服の10ケ月払い　サンキョウ　平2・TEL2315

NHKテレビ ④

6・00　まんが宇宙家族　アストロの涙　声　前田昌明
三木弘子　ほか
25　たのしいうた
30　おねえさんといつしよ
7・00　きようのニュース
30　あなたのメロデイー
歌手　宮城まり子
小海智子　ほか
8・00　プロ野球　西鉄対南海
【中止の時】8.00
テレビ指定席　夢をつくる　桑山正一　松本朝夫ほか　9.00　プロムナードコンサート
9・45　ニュースの焦点
10・00　夢であいましよう
黒柳徹子　漆美清　田辺靖雄　梓みちよ　ほか
30　NHK特派員だより
50　スポーツハイライト
11・00　わが道を行く　医師の信念　声　加藤武
三津田健　ほか

福島テレビ ⑧

6・00　フイリツクの冒険
15　スーパーマン　スーパーマンをわなにかけろ
声　大平透　ほか
55　テレビ国際ニュース
7・00　噂の錦四郎　天下を斬る　前編　松本錦四郎
伊吹友木子　ほか
30　名犬ラッシー　みんなに祝福を　声　久松夕子
香椎くに子　ほか
8・00　土曜ナイター　広島対巨人【中止の時】8.00　カートライト兄弟　ほら穴の狂人　声　市川中車　戸浦六宏　ほか　9.00　パテイ・ペイジショー
9・30　ルーシー・ショー　どうしても大統領にプレゼント　声　清水マリ
大山のお代　ほか
10・00　デイツク・バウエル
チャンピオン　声　山村聡　立岡光矢　島正明他

NHK教育テレビ ⑩

6・00　若い広場　ぼくら青年学級生　～全国青年学級大会から～
30　テレビ実験室　速度と加速度　戸田盛和
7・00　世界の音楽　❶歌劇　劇場支配人　序曲
モーツアルト　ほか
古典芸能鑑賞　落語　きめんさん
三遊てい小円朝
45　創作劇場　舞踊劇　るしよう　西川鯉次郎　西川あやめ　ほか
8・00　通信高校講座
数学Ⅰ・高次方程式
竹之内章
9・30　現代の記録
画廊について
30　たのしいフランス語
小林正
11・00　現代の経営　消費者心理をつかむ
25　新しい中小企業

映画

今週の番組

〔平市〕

◉世界館　八日迄　電三四六
七、〇二一　舞妓と喧嘩者
あらくれ荒野
◉ひかり座　十四日迄　電三三六
六、五〇　遠い太鼓
八、二五　日本残酷物語
◉栄楽館　二十五日迄電話三〇
六、三〇　勇者の赤いバッチ
七、二〇　史上最大の作戦
◉平東映　五日迄　電三〇五
五、〇〇　暗黒街最後の日
七、〇〇　暴力街
八、三〇　褒切者は地獄だぜ
◉民劇　八日迄　電三三
六、四〇　林檎の花咲く町
八、二二　秘剣
◉常磐座　八日迄
わんぱく王子の大蛇退治
安来ぶし道中
伊豆の彫丸
八、三七　虎の子作戦
◉三夜東映　八日迄　電元五
六、三〇　若社長に爆発娘
七、四〇　八州遊侠伝・男の盃
九、〇二　秋田おばこ
◉名画座　八日迄　電三六
七、〇五　越後獅子祭
八、二五　あいつばかりが何故もてる

〔常磐市〕

◉湯本座　八日迄
猫ふんじて虎になる
現代っ子
美しい暦
◉三函座　八日迄
温泉女中
あらくれ荒野
ぐれん隊純情派
八日迄
わんぱく王子の大蛇退治
安来ぶし道中
伊豆の彫丸

山一

平市和小路　電四七六四

佛壇

平市新川町　橋本屋

純金18金甲丸指輪

貴金属　宝飾品　松本

平市2丁目　電3851

靴とスポーツ用品

オーツカ

平駅前大通り　電2077

ふとんのお手入れは

◇モシモシ2422番へ…すぐお伺いします
◇至急調製してお届けいたします

ふとんのスズキ　平市新川町　電2422

貸店舗

平市銀座通り
（大黒やデパート隣り）
間口三間半
改築美麗
連絡場所　つばき
平市電二五二〇

サントリースタンド

リラ　電6324

世界の味

味覚の秋です「盧山」の特選料理をどうぞ

ザーサイ
炸子鶏　三〇〇
ヒナどりのブツギリ唐揚げ
チーヨーリーミートン
鶏蓉栗米揚　一五〇
とり肉とトウモロコシ卵白味入りスープ

急募　女店員委細面談

中国飯店　盧山

平市平和通り　電3321

◆所得倍増

小さな資金で大きく殖し有効に使うのが近代人の常識です。

▼現代利殖の王者それは商品取引です▲今こそ資産を大きく伸すチャンスです。豊かな生活設計の為にも積極的に商品取引での利殖をお進め致します。買うのに不動産、証券の様に金額を必要と致しません。一割前後の証拠金を預託するだけで良いのです又て持の株券をこれに充当できます

■資金の運用に迷っている方
■預貯金の余利に御不満な方
■現在お持の株券を売らずに御利用したい方に最適です

尚、カネツ貿易株式会社平出張所は主務省に登録された権威ある仲買人であるので安心して御取引願います
※御一報次第案内書贈呈致します

平市四丁目（本局前通り）
カネツ貿易㈱平出張所
TEL（平）六二一市外専用一八番二九番

NHK第一 590KC

6・05　北ドイツのこどもの歌
15　おやおやなあに
30　名作ドラマ
タルタラン物語
7・20　きようのハイライト
30　プロ野球　広島対巨人
解説　石本秀一
第二案　西鉄対南海
第三案　大洋対中日
【中止の時】
7.30　なぞの招待席
8.01　お好み劇場中継
雪之丞変化
9.10　演芸特選会
浪曲　与茂七しぐれ
10・10　スポーツ
15　ニュース解説
30　時の動き
50　国連便り
11・05　ラジオ喫煙室
森繁久弥
30　夢のハーモニー　ムーン・グローウ　ほか

NHK第二 690KC

6・00　英語ニュース
05　スポーツの手引　野球
30　定時制高校❶ことばと文学❷H・Rの話題
7・00　英語会話　再　松本亨
15　ラジオ農業学校　再
30　科学の世界　数学の役割り　吉田洋一
8・00　通信高校講座
数学Ⅰ　木村勇三
20　国語【】　武田元治
40　日本史　笠原一男
9・00　婦人学級　再　心に残るつきあい　幸田文
30　小劇場　オオカミ　小山田宗徳　若山弦蔵　ほか
10・00　気象通報
15　私の自叙伝　凡人凡語　作家　里見淳
現代の医学　血清肝炎の実態と予防　中尾喜久　水野明　村上省三

ラジオ福島

6・00　歌と共に幾春秋
15　奥様英語をどうぞ
20　放送劇　生きる
45　音楽の小箱
7・15　なつかしの歌を尋ねて
30　歌つて笑つてピンちゃんと　楠トシエ
8・00　コロムビア・アワーヒットパレード
30　ジャズクラブ～デイズイ・ガレスピー特集
9・00　今週のメロデイー
30　想い出によせて
45　流れる雲とともに
松本幸四郎　ほか
10・10　中学生力だめし
25　夜のガイドタイム
30　魅惑のコーナー
11・00　ミドナイトコンサート
交響曲第五番ホ短調作品95　新世界より
ドボルザーク

洋服の10ケ月払い　サンキョウ　平2・TEL2315

NHKテレビ ④

6・00　まんが宇宙家族　アストロの涙　声　前田昌明
三木弘子　ほか
25　たのしいうた
30　おねえさんといつしよ
7・00　きようのニュース
30　あなたのメロデイー
歌手　宮城まり子
小海智子　ほか
8・00　プロ野球　西鉄対南海
【中止の時】8.00
テレビ指定席　夢をつくる　桑山正一　松本朝夫ほか　9.00　プロムナードコンサート
9・45　ニュースの焦点
10・00　夢であいましよう
黒柳徹子　漆美清　田辺靖雄　梓みちよ　ほか
30　NHK特派員だより
50　スポーツハイライト
11・00　わが道を行く　医師の信念　声　加藤武
三津田健　ほか

福島テレビ ⑧

6・00　フイリツクの冒険
15　スーパーマン　スーパーマンをわなにかけろ
声　大平透　ほか
55　テレビ国際ニュース
7・00　噂の錦四郎　天下を斬る　前編　松本錦四郎
伊吹友木子　ほか
30　名犬ラッシー　みんなに祝福を　声　久松夕子
香椎くに子　ほか
8・00　土曜ナイター　広島対巨人【中止の時】8.00　カートライト兄弟　ほら穴の狂人　声　市川中車　戸浦六宏　ほか　9.00　パテイ・ペイジショー
9・30　ルーシー・ショー　どうしても大統領にプレゼント　声　清水マリ
大山のお代　ほか
10・00　デイツク・バウエル
チャンピオン　声　山村聡　立岡光矢　島正明他

NHK教育テレビ ⑩

6・00　若い広場　ぼくら青年学級生　～全国青年学級大会から～
30　テレビ実験室　速度と加速度　戸田盛和
7・00　世界の音楽　❶歌劇　劇場支配人　序曲
モーツアルト　ほか
古典芸能鑑賞　落語　きめんさん
三遊てい小円朝
45　創作劇場　舞踊劇　るしよう　西川鯉次郎　西川あやめ　ほか
8・00　通信高校講座
数学Ⅰ・高次方程式
竹之内章
9・30　現代の記録
画廊について
30　たのしいフランス語
小林正
11・00　現代の経営　消費者心理をつかむ
25　新しい中小企業

5日（土）オールナイト
怪かれた革命家と自刃にさらされた恋に生きる涼子
舞妓と暗殺者

あらくれ荒野
大映　松竹　世界館

渥美・倍賞・松原のトリオに喜劇タレント総出演の明朗大作
あいつばかりが何故もてる
監督　斎藤武弁　欣也
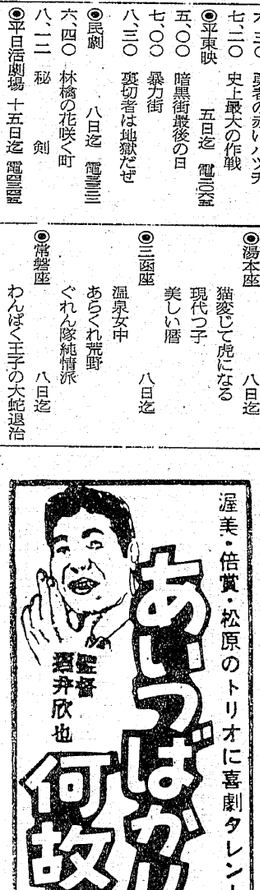
越後獅子祭
田村　高広・川口京子・名和　宏
峨嵯三智子・田崎　潤・石黒達也
瞼の父を求めて男涙の三度笠！泣いて笑つて斬りまくる越後恋しや流れ旅!!
大100円学80円小50円　二二一回転交め
2日▷8日　名画座

東映
6日▷8日
初の顔合せ！橋蔵・橋がイカサマ街道を突走る笑いと涙の痛快股旅篇!!
花の折鶴笠

総天然色
大川　橋蔵
桜町　弘子
北条きく　幸夫
千秋　実
東映大作3本立サービス週間!!
こまどりのりんごっ子姉妹
人気タレント総出演のテラックス！縄張り争い爆笑篇!!
九ちゃんの大当りさかさま仁義
坂本　九・ジェリー藤尾
三田佳子・ハナ　肇
りんごの里からはるばると母を求めて唄いまくるこまどり姉妹の母恋日記!!
こまどり姉妹・千葉真一
越後獅子祭
田村　高広・川口京子・名和　宏
峨嵯三智子・田崎　潤・石黒達也
瞼の父を求めて男涙の三度笠！泣いて笑つて斬りまくる越後恋しや流れ旅!!
大100円小50円
平東映