夕刊 常磐毎日
発行所
平市田町75番地
常磐毎日新聞社
電代表 2104・2105番

平名物・味じまん
甘太郎
真根井菓子店
平市銀座電四〇三五

急行バス二本廃止

常磐交通 片浜循環線など増発

常磐交通は各時間、列車との接続ことになった。

などに万全を期し、バスの運行をスムーズに実施するため十一月一日からバスダイヤの改正を行なうことになり、検討を加えていたが最終案がまとまり実施に踏み切る。

改正は現行ダイヤに重点をおいて改正されているが、全般的にはバス運協の要望を大巾に取り入れたものだが、十分から二十分のずれが出ている。

改正されたダイヤの主なものをみると平、小名浜に運行されている急行バス十本のうち午前十一時と二時発の二本から減った六本がふりむけられている。一方片浜循環では滑津―豊間間のラッシュ時に混乱、増発の陳情が出されていたために、平立野線は現行十五本が二十本に増える。これは平―宮入線二十三本と平―豊間線七本の合計。

平発午前六時五十分江名廻りの小名浜行を一本増発されたほか、泉、湯本、小野田、鹿島線に二本から三本増発されている。

ただこの改正で問題となってくるのは六丁町営業所移転にともなう駅前でのUターンにより相当混雑ダイヤに乱れが生じてくることであるが、発着所を養川町（本社裏）の新営業所に変更するなどして改善する予定になっている。

菓子と料理 凡平

天気予報

【今晩】北寄の風時々晴れ
【あす】東ないし南の風曇りのち雨
【海上】今晩、あすとも風波がある

柔道（団体（個人））も四倉一位

中学生の柔剣道 大会剣道は小名浜

石城五磐郡郡民体育大会の第二回防犯少年（中学生）柔剣道大会は十九日午後一時から磐城市小名浜第二小講堂で開いた。戦績次のとおり。

◆柔道▽団体❶四倉▽個人❶石井俊明（四倉）
◆剣道▽団体❶小名浜二中▽個人❶河野広仁（小名二）
◆総合▽柔道団体❶四倉中❷小名浜一中❸遠野
◆個人❶石井俊明（四倉）❷新妻大治（〃）❸斉藤隆夫❹相木良（〃）
◆剣道▽団体❶小名浜二中❷泉❸内郷二中
◆個人❶河野広仁（小名二）❷小野幸雄（〃）❸中野吉賢（小名一）❹小泉幸男（内郷一）

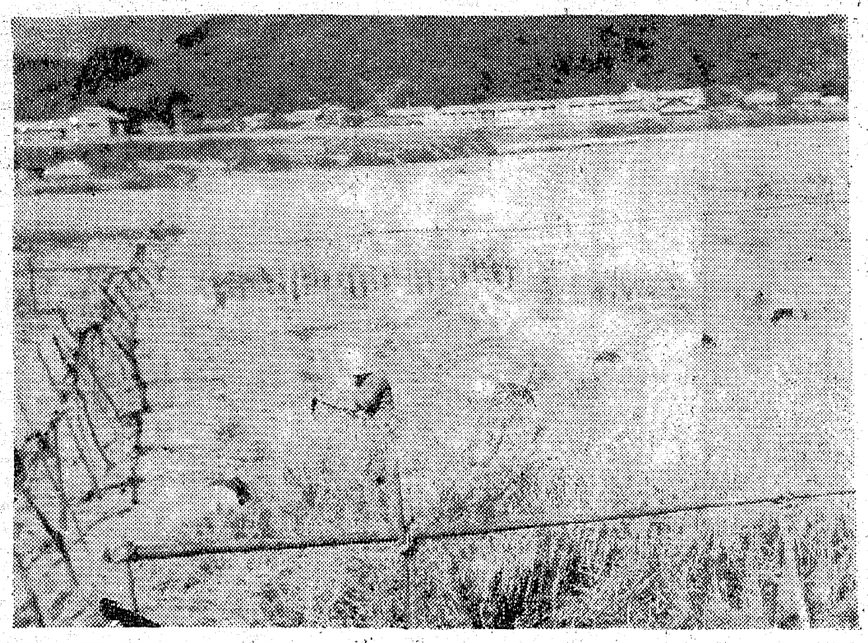

会長に大和田氏

夏井地区 神社総代会が発足

敬神と生活改善を目的とする平市夏井地区神社総代会の創立総会は二十日午後一時から下大越公民館で開き、会長に大和田喜宗氏を選び発足した。同総代会は地区内八つの神社と運けいをとり将来はこれまでまちまちだった祭礼の統一も計画しているなど注目されている。同地区にはさきに敬神婦人の会がつくられ、精神浄化運動などに行われているが、こんどは部落あげての運動になるもの。会員は宮司、総代。各区長など約五十人だが、将来は四百五十人の氏子を結集して祭礼を統一、生活改善に一歩前進することになった。役員は次のとおり。

▽会長＝大和田喜宗▽副会長＝坂本喜代作、坂本善三郎▽理事＝志賀長重（山崎）箱崎幸助（菅波）矢吹盛保（発田）阿部安治（上大越）木田誠治（下大越）宿屋延誉（藤間）▽監事＝山名隆之（大国魂神社）鈴木正義（白山神社）渡辺師術（新山神社）

素材展賑う

平木材五周年の記念式

平木材市場（社長佐藤猶太郎氏）の開設五周年記念式は二十一日午前十時から関係者百名を招き行なった。

素材展に出品した県外代表（前橋、石川、山口、青森、秋田、長野）各営林局（列席、主催者側から佐藤知事、県木製協組理事長、平木材市場社長の挨拶、来賓代表に前橋営林局長、平市議会議長、内郷市長、浜通り各営林署長の祝辞、ああり、優良荷主、買主に感謝状を贈つて午後一時から素材展に入った。展示品目は長野営林局の木材、青森局の柴、秋田局の秋田杉、浜通りから杉、檜、落葉松、モミ、外材ソ連のイソ、トド松、ニュージーランド松材など約一万八千立方米価格二千万円の即売セリでは秋田杉の一万一千円（三・六立方米）木曾檜一万円（三・六立方米）高値から一般材の四千円（三・六立方米）が発値。午後五時より内郷館で祝宴があり盛大だった。【写真】素材展

一月から六百余人減る

勿来市人口動態

勿来市の調べによる十月一日現在の人口動態はつぎのとおり。

世帯一万三百七十戸、人口男二万三千三百五十二人、女二万三千九百七人計四万七千二百五十九人本年の一月には四万七千八百八十一人で六百二十二人が減っている。

運営の統一きめる

石城農委の職員会議

石城地区農業委員会職員協議会（沢田多積会長）は十八日午前十時から遠野町の青年研修所で開き、運営の統一などを協議した。

これまで農委の運営は郡内十二農委がそれぞれの立場で会議招集方法、調査などを行なってきたが、各面において種々不便な点が生じているため各農委が統一した運営を行なうことになり近く細部を決めることになった。また予算の増額として❶農委の活動促進のため手当の増額確保❷農委会の農業振興担当職員一名分の人件費の新規確保❸農家台帳事調整費、農業労働力調整協議会の運営強化費の確保❹農委の査定向上のための新規予算の確保などを決議、関係当局に陳情することになった。

11月2日に文化講演会

平市、ヤマニ書房主催の文化講演会は十一月二日午後一時半から平市公会堂で開く。演題は次のとおり。

「小説家の生活」有馬頼義「ケチについて」梶山季之。

刈り取りの盛りいま真っ稲

○…ことしは早くから〝冷害だ〟と騒がれ、農家にとって稲作が心配されていたが、石城地方の稲作は八年続きの豊作に恵まれ、いま刈り取りに忙しい。

○…ことしも豊作とあって百姓さんの稲刈る手も軽く、黄金の穂をなびかせながら適期刈り取りを急ぎ、田圃のあっち、こっちで〝豊年作〟の唄を歌いながら収穫はこれからと、刈り取りに懸命だ。

○…稲の収穫が終れば、すぐ二毛作に取りかかるが、百姓さんはここも〝猫の手〟もかりたいくらいの忙しさに腰を延ばす暇もないありさまである。

【写真】本格的な収穫に入った石城方＝内郷で

店先きは広く使う

街の診断と指導を実施

秋の全国交通安全運動の一環としての交通安全運動期間中は酒の飲み運転、無免許運転、速度違反の取り締りに重点をおき、交通安全の指導徹底を行ない、期間中の無事故を近隣者に呼びかけている。また歩行者、自転車にも正しい道路横断を呼びかけ、事故の絶滅を強化する。

また二十四日には沖田署長、磯野市長らが街頭に進出、黄色い羽根を歩行者に配り交通安全を強く呼びかけるとともに、課長クラス以上と交通安全協会支部役員も交代で毎日街頭に出動、強力な行動を推進する。

畜産組連の総会

平市畜産組合連合会総会は二十二日午後一時から市役所議員控室で開き、三十七年度収支決算などを協議のあと、三十八年度事業として畜産組合組織の整備強化、家畜防疫対策事業、共進会などについて審議した。

カメラは田中

草野地区の赤痢

きょう診断さらに三人

平市草野地区に発生した赤痢はぎらにひろがつて、同字水品農業馬上寺城さんの三女美智子ちゃん(三)ら三人が赤痢と診断されたほか、付近住民二百二人の集団検便の調査や消毒などを行なっているが、患者はふえないものとみられている。

なおこれで真性三人、保菌者は九人となった。

年末金融の相談所開く

平市内金融団のトップを切って平市商工信用組合はきのう二十一日、年末を控りぬけるための金融問題から中小企業の〝年末金融相談所〟を開設した。これは中小企業の返済が来年三月まで、希望者は相談に乗りまず呼びかけている。

【写真】早くも開設した年末金融相談所

二人重傷を負う

交通安全の初日に事故

秋の全国交通安全運動に入つた初日の二十一日、平と勿来市内で二件の交通事故があり二人が重傷を負つた。

◆同日午前十一時二十五分ごろ平市北目地内の県道で、好間村川中子字堰ノ上五八、佐藤一郎(三)運転の小型トラックが、歩行中の平市北目町九、高山恒義さんの長男光広ちゃん(三)をはねとばし、さらに近くの文房具商菊川増子さん(三〇)方の店に突つ込み、柱、ガラス戸などこわし三万円の損害を負つた。

◆同日午前十一時二十五分ごろ、勿来市植田町舘内国道で、同市植岡無職森田太郎さんは、自転車を道路わきに置いて道を横切ろうとしたところ、走つて来た磐城市滝光広ちゃん(三)さんが赤痢と診断されたほか、付近住民二百二人の集団検便を実施した結果、六人の保菌者が発見された。平保健所は感染経路を調査するとともに、同字水品農業馬上寺城さんの三女美智子ちゃん(三)ら三人が赤痢と診断されたほか、付近住民二百二人の集団検便を実施した結果、六人の保菌者が発見された。平保健所は感染経路を調査するとともに、同字水品農業馬上寺城さんの三女美智子ちゃん(三)ら三人が赤痢と診断されたほか、付近住民二百二人の集団検便を実施した結果、六人の保菌者が発見された。平保健所は感染経路を調査するとともに、同字水品農業馬上寺城さんの三女美智子ちゃん(三)ら三人が赤痢と診断されたほか、付近住民二百二人の集団検便を実施した結果、六人の保菌者が発見された。平保健所は感染経路を調査するとともに、

光広ちゃんは同市竹林病院に収容されたが、頭を強く打ち一カ月の重傷。平署の調べでは佐藤運転手のスピードの出しすぎ。

◆同日午後零時四十分ごろ、勿来市植田町舘内国道で、同市植岡無職森田太郎さんは、自転車を道路わきに置いて道を横切ろうとしたところ、走つて来た磐城市滝光広ちゃん(三)さんが赤痢と診断されたほか、付近住民二百二人の集団検便を実施した結果、六人の保菌者が発見された。平保健所は感染経路を調査するとともに、同字水品農業馬上寺城さんの三女美智子ちゃん(三)ら三人が赤痢と診断されたほか、付近住民二百二人の集団検便を実施した結果、六人の保菌者が発見された。平保健所は感染経路を調査するとともに、同字水品農業馬上寺城さんの三女美智子ちゃん(三)ら三人が赤痢と診断されたほか、付近住民二百二人の集団検便を実施した結果、六人の保菌者が発見された。平保健所は感染経路を調査するとともに、

光広ちゃんは同市竹林病院に収容されたが、頭を強く打ち一カ月の重傷。平署の調べでは佐藤運転手のスピードの出しすぎ。

◆同日午後零時四十分ごろ、勿来市植田町舘内国道で、同市植岡無職森田太郎さんは、自転車を道路わきに置いて道を横切ろうとしたところ、走つて来た磐城市滝光広ちゃん(三)さんが

夏休みの反省

永井中　藁谷　いみ子

夏休みに入る前に先生が宿題を出したので、私は植物採集とかんせきを集めたのが、かん石を忘れていってしまった。で三日くらい続けて忘れていて重くて持っていくのがいやになってしまった。たなの上にあげておいて学校から帰って取り出して見ながら、どうして学校に持っていかなかったのか、自分で考えてふしぎにおもう。

でもこの頃は、岩石も見ないので忘れていたら、この間理科室にいろいろなものを山内先生が持っていたのでどんなものがあるかと思って、私が理科室に入っていったら中学三年生の人達が机をかこんでみていたので私もそのところにいって見たら木の名前や岩石の名前を書いてならべてあった。その人の名前なども見た。

私はその中で海の石や川の石という岩石がきれいだなと思ってみて来た。その後私は友達と一緒に、もう一度理科室に行ってきれいだなと思った。家に帰ってきてから自分の岩石を取り出してみたら岩石がこちやこちやになっていた。私はこちやこちやの岩石をならべたら、一つの岩石がたりなかったのでどんな岩石がなくなったのかと思ってみたら、おうでつこういう黄色に光る石がなくなっていた。こんな事なら三日も忘れていても学校に持っていった方が良かったかなと思った。

見たあとなくなったものは仕方がないと思ってあきらめようとしたがあきらめられない。でもたなの上にあけておいて見ないのでいまはすっかり忘れている。でも時々思いだして「はとのふたを切、ながめている時もある。このごろはほとんど忘れているので気にもならない。

楽しかったこと

柴崎カツヨ

私は、夏休み中どこにもいかなかった。私の家では、薬たばこを作っているため、いそがしくてどこへも行くひまもない夏休み中楽しかったと言えば、お盆様には、ほかに働きをしているお客様とすいかや、ぶどうや、うりなどをたべていろいろなことをやってあそびましたお盆様のあした の日は、もう薬たばこをつくっていると、とてもいそがしいのです。お盆様がきたと、あそんでいられないんですよおかあさんがいいました。

だからもうすぐ夏休み中がもうすこしでおわつまつたからとおもつて、私はいそいであみました。でもそれから二週間も四時間たつたので、しまつたらすぐにお家にかえつてから、したくをとりかえて薬たばこをあみました。

また毎日、毎日薬たばこをあんでいるうちにもうすこしで、とつちまうのですから、もう私はとてもうれしいのです。もう薬たばこをとつちまつと私たちはをせいせいするのです。

何日もかかつてあんだ薬たばこもうあむことがないとおもうとことでもうれしいのです。

おわり

これからの園芸プラン

コスモスや菊が野辺にいつぱい咲いています。

十月はスイットピー、矢車草、ハビナス、キンセンカ、テンニングパンジー、タチアオイ、キンギョソウなどの草花をまくのにもつともよい時です。小ちやな種はままバチ、少し大きな種子は床まきにして、霜よけなどをして冬を越させます。

夏休みの反省

根本初江

私は、夏休みを終つて、八月二十一日に始業式の前の日には全校召集日だつたのであまり始業式でも変りはなかつた。

始業式を終つてから、試験を五科目をしてから、夏休みの宿題を提出した。それで用事もなかつたので、家に帰つた。

でもなかなか勉強をするきになれなかつた。男の人達はとくに、プロレスのまねをしているそれを見ていると私達はならはらして見ていられない。そのうちに、先生がくると、すぐしんとなつてしまう。さされてもだまつている。その時、私は、休み時間のような声はどこへいつてしまつたのだろうと思う。

私も、友達が見ればうつなのかもしれないが、わからない時には、わかりませんとか、なにかはあると思う。また先生は、よくも、腹がたたないと思う。私にはとてもがまんができないとくに、数学の図形編と英語だ

私は、あまり英語ができないまた数学は、証明となるとわからなくなる。私は数学がすきでもなかなかそれはできない。うしたらそれを身につけられるのでしようか。それは先生の話をよく聞きこれはよくなるというがなかなかできないので、幸子ちやんが居る時はおしえてもらう。

時には、先生の所に行つて教えてもらおうとしてもなかなか勇気がないのでまたそのやる時間までまつ。勉強の話になつてしまつたがほんとうは、夏休みの反省をしてみたいと思つたのです。

NHK第一 590KC

6・05 応答せよゼノン
15 黒潮にうたう
30 走れ源太
45 一丁目一番地
7・20 きようのハイライト
30 話の泉 渡辺紳一郎 徳川夢声 堀内敬三 ほか
8・01 劇場 当世御法度物語 池田忠夫 高野通子 ほか
30 家庭音楽会 マンドリン・セレナーデ
9・10 ニュース解説
25 時のうごき
45 海外便り
10・10 邦楽演奏会 常盤津 梅川 解説 石川巽月
45 経済のうごき
11・05 趣味の手帳 南部の馬市 山吉敏造
30 夢のハーモニー ラウンド・ミツドナイト

NHK第二 690KC

6・00 英語ニュース
05 そろばん教室
15 中学生 社会科
40 基礎英語 再 芹沢栄
7・00 英語会話 再 松本亨
15 ラジオ農業学校 再
30 明るい女性 女性課長さん活躍 中根岸睦子
8・00 通信高校講座 国語Ⅰ 宮崎健三
20 国語Ⅱ 石井正之助
40 数Ⅰ幾何 中村幸四郎
9・00 ラジオのための叙事詩 北の海 西国成男 ほか
45 二人の声と合唱のためのメルヘン 里見京子
10・00 気象通報
15 中学生 社会科 蜂須賀孝
40 国連の課題と日本 座談会 高野雄一 ほか
11・25 音楽鑑賞 演奏の魅力・管楽器フルートの名手たち 吉田雅夫

ラジオ福島

6・00 歌と共に幾春秋
15 奥様英語をどうぞ
35 歌謡パレード
45 ガイド◇55スポーツ
7・15 歌のプレゼント
45 ヒツト・パレード ▽ハツド ▽大脱走マーチ ▽涙のロンリーボーイ ほか
8・15 コロムビア・ポピュラー・アワー ▽いつかどこかで ▽今夜教えて キングアワー 岡晴夫 春日八郎 勝呂誉 ほか
45 流れる雲とともに 松本幸四郎 ほか
10・10 中学生力だめし
30 ポツプ・アンド・ポツプス ハツド ほか
11・10 ミドナイトコンサート バイオリンソナタ第一番作品78 雨の音 ブラームス

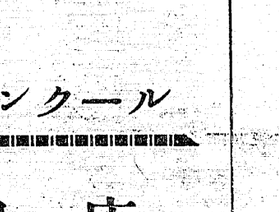

NHKテレビ ④

6・00 ぼくもわたしも名探偵 白い手袋 城所英夫 ほか
30 みんなのうた
35 おねえさんといつしよ 十朱幸代 ほか
7・00 きようのニュース
30 ジエスチヤー 上原町子 市川門之助 藤由紀子 舟木一夫 ほか
8・00 お笑い三人組 猫八 貞鳳 小金馬 ほか
30 事件記者 鬼の手 大森義夫 堀井啓介 原保美 滝村耕次 ほか
9・45 ニユースの焦点
10・00 ここにも歌がある 広場の大合唱
30 NHK特派員だより
50 スポーツハイライト
11・00 成長政策と中小企業の近代化
30 夜の随想 シヤガール展から

福島テレビ ⑧

6・00 フイリツクの冒険
15 鉄腕アトム デツド・クロス殿下の巻
55 テレビ国際ニュース
7・00 キヤプテン・ゼロ ドレイの星 声 金内吉男 吉沢久嘉 ほか
30 対決 偽装工作 後篇 佐分利信 山村聡 ほか
8・00 人生劇場 無告者 村田英雄 高倉みゆき 天野新二 ほか
30 圭三百科 解答者 渋沢秀雄 宮崎吉政 大木豊 ほか
9・15 北から南から 三条美紀 ほか
30 男嫌い 私は私 淡路恵子 横山道代 坂本九 ほか
10・00 てんてこまい物語 おじちやまと東京の夜 伴淳三郎 永井達郎 ほか
30 あなたは目撃者

NHK教育テレビ ⑩

6・00 そろばん教室 加減算の練習 池田清
30 英語会話 中級 井上和子 ほか
7・00 バイオリンのおけいこ 岩淵竜太郎
30 農業教室 乳牛の飼い方・産後の管理 農林省畜産試験場 槍垣繁光
8・00 教養特集 広域行政の論理と現実 ～府県事の統構想をめぐつて 愛知県知事 桑原幹根 ほか
9・00 技能講座 ～簿記・経営の取り扱いと帳簿 宮坂保清
30 通信高校講座 英語AⅠ 三和一夫
10・00 英語会話 中級 再 井上和子 ほか
30 たのしいフランス語 家島光一郎
11・00 高校実力養成シリーズ 数学演習・三角方程式

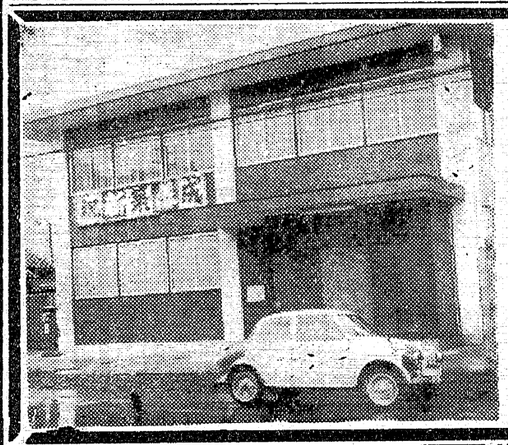

祝 内郷郵便局新築落成

（祝賀式10月25日午前11時）

局長 高橋善司

ごあいさつ

平素は郵政事業の運営につきまして心からのご協力と、ご支援を賜わり厚くお礼を申し上げます。

明治34年12月に簡郵便局として開設されて以来62年になりますが、その間、炭礦の好不況と共に歩んで参りました。ある時は喜び、ある時は泣きながらの長い年月でありましたが、それと同時に局舎も老朽化し、昭和32年12月には普通局に昇格しながらも旧態依然の姿で皆様のお相手をしてまいりましたことを遺憾に存じておりました。ところが、今回図らずも皆様の絶大なるご援助と上司の理解あるお骨折によりまして、鉄筋総二階建のしよう酒な新局舎がここに誕生することが出来ましたことは同慶の至りに存じます。

最近の当局における郵便、貯金、保険の各事業は進展の一途をたどつておりますが、これを契機といたしまして、ますます業務に精励し、サービスの改善、施設の拡充強化など、皆様方のご要望に応えて行きたいと念願いたしております。どうぞ、今後とも一層のご協力と、ごべんたつの程お願い申し上げます。　昭和38年10月22日

映画 今週の番組

〔平市〕

◉世界館 二十二日迄 電三亮
六、五四 黒の商標
八、二一 悪名波止場
◉ひかり座 二十八日迄 電三亮
六、四五 勝負師
八、〇五 モガンボ
◉聚楽館 二十五日迄電三四
六、三〇 勇者の赤いバツチ 史上最大の作戦
七、二〇 ◉平東映 二十二日迄 電三五
六、五〇 ジエリーの森の石松
八、三一 めくら狼
◉昇座 二十五日迄 電三三
六、四〇 のら犬作戦
八、二〇 太陽は呼んでいる
◉平日活劇場二十六日迄電三四
六、二五 悪太郎
八、一五 波浮の港
◉三夜東映 二十二日迄 電三四
六、二八 私は嘘は申しません
七、四五 警視庁物語 全国縦断捜査
九、〇七 用心棒市場
◉名画座 二十二日迄 電三亮
六、三四 この世の花
八、四八 島育ち
〔常磐市〕
◉湯本座 二十二日迄 マタンゴ 闇魂こわと 続・雲の上団五郎一座
◉三函座 二十二日迄 真赤な嘘の物語 女が愛して憎むとき
◉常磐座 二十二日迄 末練心 馬喰一代 剣聖乱れ雲

第八回 全国商店サービスコンクール

入賞優良店

福島県商工会議所連合会長賞　副賞　平商工会議所会頭賞　平商店会連合会長賞

あなたの一日は当店の時計で

世界の時計セイコー

秋山時計店

平駅前　TEL2981

音と暮らしの店

エコー

平市二丁目　TEL2428

お嫁に行くなら あるがの家具で

平家具センター

あるが

本店　平ぎんざTEL2223
支店　平四丁目TEL4295
工場　平下の町TEL6088

品質を誇る 洋品、肌着の ツルヤ

平市四丁目　電四五四〇

ふとんのお手入れは
◇モシモシ2422番へ…すぐお伺いします
◇至急調製してお届けいたします
ふとんのスズキ　平市新川町　電2422

電気アイロンとスタンド 三幸デパート 平市三町目電四九三

売発 澤乃春 一級濃度（原酒）
末広酒店 平市南町 電2590番

佛具 平市新川町 橋本屋

クリーニング 洗張・防水 小松崎 平館前 電3343

質 山一 平市紺小路 電四七六四

毛糸の宝石
東洋紡のダイヤモンド毛糸
ハシモトヤ糸店
平市銀座TEL4315—6

厚生医療 指定 病院
労災保険 指定 病院
肢体不自由者相談所

財団法人 竹林病院
院長 竹林貞吉
本院 平市十五丁目十三番地 電話四一三・四一三三番
分院 平市小太郎町十三番地 電話四一三三番

外科 整形外科
内科 小児科
皮膚科 呼吸器科
泌尿器科 理学診療科 レントゲン科

◆法を守り みんなで楽しい運転
丸一タクシー
電話
本社 2685・6662
赤井営業所 6763

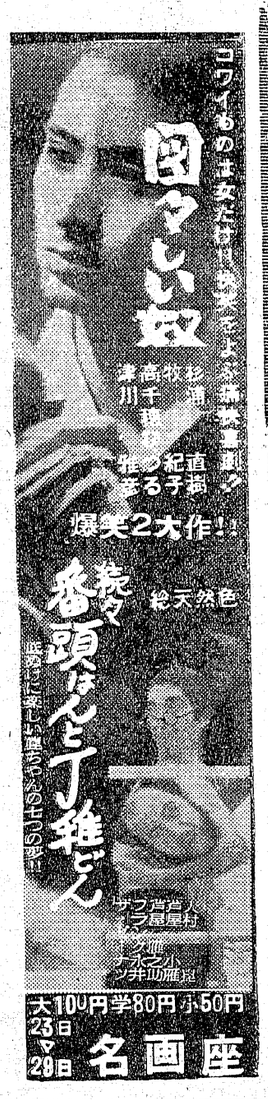

精神科・神経科・内科
医療法人 長橋病院
院長 鈴木将夫
内郷市御厩町前田（自動車学校前下車）
TEL（平）3526

カツライスの部 かつ丼の部
松 ライス 一九〇円
竹 ライス 二四〇円
梅 ライス 三三〇円
鶴 かつ丼 二一〇円
亀 かつ丼 二六〇円

まのとんかつ太宝
平市三丁目 電二九六八番

純金18金 甲丸指輪
貴金属 宝飾品 松木
平市2丁目 電3851

厚生省許可 開花亭の 強化食パン フォーパン
平市 電2342 5丁目 6342

楽しい お食事は
レストラン パール
宴会 集会には 二階ホールを ご利用下さい
レストラン パール
平市三田小路 電 3388

不動産売買、仲介評価貸家斡旋
平宅地建物取引所
平市才槌小路踏切際魚川材木店内 電二三四一番