4022号　（昭和25年創立）　（昭和37年2月31日第三種郵便物認可）　夕刊　常磐毎日新聞　昭和38年9月10日（火曜日）

夕刊 常磐毎日

発行所
平市田町75番地
常磐毎日新聞社
電話代表 2104・2105番

叶多医院
産婦人科 叶多信之
内科 小児科 松本勝衛
平市三十目 電三三五五

産炭地振興の審議会を開く

土地造成問題などを取上げ

通産局たいら石炭支局では十三日午後一じから産炭地地域振興東部審議会を開く。これは産炭地土地造成について協議されるが、常磐地区には沢山のズリ山があり、これを土地造成に寄与させる方針であったがばく大な資金がかかるため、常磐市落合地内の六万六千平方メートルの農地を土地造成にすることになり転用て続きも終り、基本的な実施計画を十一月までに決める事になり、こんどの審議会でぐ体化される見通しである。

産炭地地域振興臨し措置法は、去る三十六年十一月十三日に設けられ、二カ年以内に産炭地の土地造成を行なうことになっており いま基本計画と実施計画を進めている。この法規によると❶鉱工業等の振興❷振興すべき鉱工業❸石炭の需要い拡大❹鉱工業等の振興による雇用の拡大❺石炭鉱業に従事する労力者（炭鉱離職者）対策などが取りあげられ、地方税の課税が免除される事になっている。審議会では、各関係代表者の意見を聞き、審議会にかけることになっている。

天気予報

【今晩】東よりの風、曇りがち
【あす】東寄りの風曇りがち一時小雨
【海上】おだやか、あす多少風波がでる

常炭労組で大会開く

常磐炭鉱労組（猪狩正勇組合長、組合員五千二百人）の第三十回臨時大会は八日午前八じ半から常磐市湯本自治会館で開き、去る七月末会社側から提案された第二次合理化案に関する組合独自のプランなどを討議、❶月産十三万トン体制を確立❷職場条件をよくする闘い❸ヤマを再建するとの基本線を決め、十日に全組合員による賛否投票で支持を得たうえ、熟行部役員改選を一じ延期、組合員が一体となって会社側と交渉することになった。

結婚難に朗報入る

女性から求婚申込み

たいら市農業青年結婚問題対策協議会は昨年七月から農村の花嫁あっせんを行ない、これまで八十三組の縁組みを行なったが、九日に信夫郡の農村女性から〝農村の嫁になりたい〟と自せんした紙が舞い込んで係員を喜ばせている。

この女性は、信夫郡飯坂町王福下三、けん業農家佐藤良六さんの四女智さん（三六）。智さんは三十一日に学法福島成け女子高校を卒業後、自家で農業を手伝っているが一軒家のため近所つき合いもなれたいら市が農村の花嫁問題に本腰を入れている事を知り、農家に嫁ぎたいとして申し込んできたもので自己紹介によると、身長一・五七米、体重六十二キロ、胸囲九十センチでこれまで病気をしたことがない。

男性への希望は年令が二十六才から二十九才で身長一・六米以じよう、性格はこども好き、きき(聞)くで明るい人で酒はほどほどに飲む人新興宗教に関係のない人というものだが、こうした自せんの申し込みはこれまでにない事から係では写真の送付方を依頼するなどあつせんに乗り出した。

飲野八幡宮の秋祭り

14日から古式ゆかしく執行

平市八幡小路の飯野八幡宮の秋祭りは十四、十五の二日間、行なわれ、祭りには古式ゆかしいヤブサメが(競)催される。また境内には縁起物を売る薬ショウガや太鼓、木刀などの店が軒を並べるが、平観光協会はヤブサメを入れたポスター五百枚をつくり南は茨城県日立、北は双葉城富岡までの常磐線各駅には(配)出市政便り(広報)に対する認識を高めるため毎月一回「市政便り」を全世帯に配布しているが、こんどは市政に対する市民の意見を募り、内容や体裁などを検討する事になった。

調査事項は▽市政便り八月号は何日に届いたか❶五日までに❷五日から十日までに❸十日から十五日までに❹まだ届かない▽毎月届いているか❶毎月届く❷だいたい毎月届く❸ときどき❶届かない▽ラジオを通じて市からのお知らせを放送しているが❶毎週きいている❷ときどき❸きいたことがない▽回覧は期日まで❶間に合う❷ほとんど間に合う❸ときどき間に合う❶間に合わない▽市政をよく知ってもらうために❶ラジオ❷テレビ❸新聞❹広報❺映画❻スライド❼有線放送❽短波放送❾パンフレットなどの印刷物をやるなど。

〔写真〕八幡宮秋祭りのポスター

市民の関心を調べる

公報について

たいら市は市政に対する関心を高めるため、毎月一回「市政便り」を全世帯に配布しているが、こんどに分かれている。

常磐市Rクを結成

きのう創立総会開き

（旅館主）▽幹事＝藤野吉助（東邦銀行湯本支店長）▽会計＝吉田恭平（商工会議所会頭）▽社会奉仕委員長＝神好一郎（常磐炭鉱役員）▽国際奉仕＝岡船田義孝（医師）▽職業奉仕＝同渡辺毅（土建業）▽広報＝同越和の農共組合、酪農組合代表などが集まって開き、運営協議会を結成、会長に山部隆雄氏（たいら副会長に佐藤卓司氏（四倉）を選んだ。これは家畜診療所と隣村農共組合との連絡協調、家畜共済事業の普及宣伝、家畜資源の確保、死亡後傷共済の加入促進、加入家畜の損害防止、獣医との連絡調整をするもの。

全国唱歌の地区予選会

石城地区音楽教育研究会（米本実会長）主催の第十七回県音楽祭、NHK全国唱歌ラジオコンクール石城地区予選会は十三日午前九時からたいら一中講堂で開く

近く設立総会開く

平の冷蔵事業協同組合

二億二千万円でたいら市に新設する冷凍貯蔵事業の設立発起人会が七日午後一じから市役所横の金田旅館で発起人が集まって開き、定款を審議した。

あと名称を「たいら冷蔵事業協同組合」と決め、化粧発起人に大泉信雄氏を選出、調印事業計画を樹立のうえ、九月末に設立総会を開く。

産販売❷組合員の取り扱う商品、農産物、畜産物の共同加工と販売❸組合員取り扱い品の共同販売❶組合員の取り扱い品の共同保管❺組合員は石城全域から募るよう範囲を広げる事になった。

同組合の事業は❶組合員の取り扱う商品、農産物、畜産物の共同加工と販売❷組合員取り扱い品の共同販売❸組合員の取り扱い品の共同保管❹

重量挙は国体へ出場

東北大会 予選で本県選手きまる

〔写真〕高校新を出した佐々木選手

第八回東北・北海道重量挙選しゅ権大会委第十八回国体高校の初市選会は八日仙台市のレジャーセンターで行なった。平工の佐々木哲英選しゅはフライ級のプレスで82・5キロの日本高校新記録を樹立したほか、石城勢が大活躍、高校の部で本県チームが国体に出場することになった。本県選しゅ（右級❶川崎武（明大）295・0（P90、S95大会新、J110）◆フェザー級❶喜野政（中大）302・5（P95、S90、J117・5）◆ライト級❶木村将夫（明大）302・5（P90、S95、J117・5）◆ライトヘビー級❷渡辺泰行（中大）360・0大会新（P105大会新、S115大会新、J140大会タイ）

小学生水死

八日午後五ごろ磐城市なが崎字猿田、農、高久登さん長男力ちゃん（5つ）＝なが崎小一年＝は、友だちと山ぶどに出かけ、同地内の堤で水遊び中、誤って深みに落ち入り、溺死した。

片寄豪三（平工定）322・5

◆ライトヘビー級❷渡辺泰行（中大）360・0大会新（P105大会新、S115大会新、J140大会タイ）

城関係）の成績はつぎのとおり。

「高校」◆フライ級❶佐々木哲英（平工）262・5大会新（プレス82・5日本高校新、大会新、スナッチ80大会新、ジャーク100大会新◆バンタム級❶小松丈夫（平工）295・0（P70・S85大会タイ、J140大会タイ）◆フェザー級❷鈴木一郎（磐高）282・5◆ミドル級❷鳥つえ寿三雄（磐高）325・0大会タイ（P100日本高校タイ、S100大会タイ）◆ライト・ヘビー級❶吉田遊雄（平工）302・5（P95、S90、J117・5）「一般」フライ級❸菊地洋行（鉄太）295・0◆バンタム

協力者に感謝状

四倉町交通安全協から

四倉町交通安全協会役いん会は七日午後一じから観光センターに約四十人が出席して開かれた。来賓には菅波県議、平窪鈴木交通課長、同四倉警部補鈴木所長、鈴木四倉町長代理片寄総務課、四倉町交通安全協会長谷川会長らも出席して交通安全宣言を行ない盛会裡のうちに終了した。

「感謝状」▼四倉分会＝山野辺誠、根本増臣、吉田利八、鈴木裕、阿部勝祐、金成　環、金成一、鈴木恭松、鈴木光雄、村田宏徳、松本源代志、新妻　清、ながい井俊正、今井新一、今井新一水口忠好、川井新之助、鈴木新太郎、酒井　正、篠原　弘、柳井秀夫、佐藤武男、菅波康善。▼大浦分会＝賀沢芳次、賀沢一郎、伊藤留治、鈴木敏雄、新妻　充、賀沢芳一、久野星之助、早川智雄、大楽庄平、根本庄一、片寄　博、鈴き啓介。▼大野分会＝西山雄秀、高き一恵。「特別感謝状」ウロコ水産石油部、大丸石油。

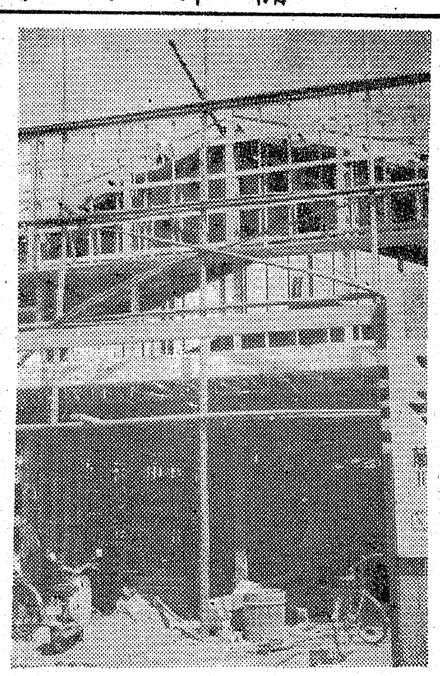

藤越で植田に支店

販路拡張で十月開店

藤越（平市銀座通り）では販路拡張のため植田町字台町三十一番地）約六百坪方米に軽量鉄骨二階建（一部一階）延五百四十五平方米（一階四百九十五、二階五〇）を建設するが一階は売物、二階事務室、総工費一千七百万の店舗で、完成は九月末日。営業開始は十月初旬の予定販売種目は総合食品、日用品、雑貨などである。

【写真】藤越植田支店の工事

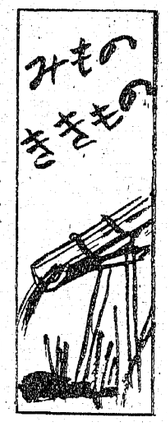

みものきき

☆☆……「10日」

HNKテレビ

お年寄りとともに歌う

東京杉並の浴風園を訪ねる

◆ここにも歌がある（後10）

「おとしよりといつしょに」十五日の「としよりの日」を間近にひかえて、東京都杉並にある浴風園を訪ねる。この日のゲストは小唄勝太郎さん、アコーデイオン・楠山太郎、三味線・豊旗、音楽・小林亜星、演奏・東京放送管弦楽団。

浴風園のふん水前のベンチにお年寄たちに集まってもらい、それぞれの思い出ばなしをおり込みながら、勝太郎さんの唄でつづる。

曲目

「島の娘」「さのさ」「やりさび」「佐渡おけさ」「荒城の月」「ほたるの光」「東京音頭」

NHKラジオ

夫婦が家を仕上げる苦労談

◆おたのしみ劇場（❶後3・01）

「二人でコツコツ三年目」

作・名和青朗、音楽・小森昭宏

このドラマは甲府の鉄道員K氏の記録をもとに、名和青朗氏がドキュメンタリー風につづった作品で、中で使用されているエピソードはすべて実話である。

ストーリーは、K氏夫婦がこうじのことで三年間で四十坪の鉄筋コンクリートの家を作りあげるまでの苦労をえがいたもの。

ここのはじめはこうだった。

青年「はじめて、お目にかかります。ぼく、栗ノ木正夫、二十四歳、駅につとめてます。実は安江さんと結婚を……」

おじさん「はあ、なる程……しかし、あなたは安江と結婚しても住むところがありますか…」

親代りに安江を育てたおじさんから、酒代とアパートの部屋代とで月給のあらまし消えるようではとても大事な娘はやれないといわれてがっかり。例え一部屋でも夫婦が安心して住めるところができたら考え直そうという条件に、その翌日からあちこち部屋を探し廻る。しかし正夫の給料ではとても気のきいたアパートには入れようもない。

出演　三遊亭円生（おじさん　宗吉）、小沢昭一（正夫）、富田恵子（安江）ほか。

ムード・ミュージック

◆家庭音楽会（❶後8・30）

「秋の夜想曲」

独唱　ペギー葉山

演奏　NHKポップス・オーケストラ

指揮　武田晋美

秋の夜のひとときを大編成オーケストラが奏でるムード・ミュージックを送る。

現北の名曲を中心に最近の映画主題歌をまじえ、新編曲できいて頂く音楽会。きょうの曲は

1「セブンティー・ソング」（クルト・ワイル作曲・菊川雄実）2「オータム・コンチェルト」（バルゴーニ作曲）（編曲・若松正司）3「ローマの秋」（映画「終着駅」主題歌）ペギー・唄（編曲・石川皓也）4「禁じられた恋の島」（ルステイケリ作曲）（編曲・一の瀬義孝）5「赤とんぼ」（山田耕作・作曲）（編曲・岩河三郎）6「枯葉」（コスマ・作曲）（編曲・岩河三郎）7「さよならをもういちど」（映画「さよならをもういちど」主題歌）ペギー・うたと（編曲・石川皓也）など。

落書にみる学生気質など

◆趣味の広場（❶後11・05）

「らくがき」神戸大学教授　田口寛治

田口氏は十年あまりも試験答案の〝らくがき〟を中心に、らくがきを収集している人。哲学、論理学を専攻している田口さんが、全然専門外のらくがきに趣味をもったのには、次のようなエピソードがある。

それは今から十余年前、まだ先生になりたてのころ、ある学期試験の採点中、よくできている答案が途中で中断されて、「人生に絶望した。もう決行あるのみ」と書いてあった。

それ以来十余年、およそ二千枚のらくがきをみる破目になった今晩は、そういった思い出話から、らくがきにみる学生気質や世相の移り変りなど、らくがき考現学を話していただく。

現代女性の職場意識を分析

◆明るい女性（❷後7・30）

「女性の定年」

解説　大阪市立大学講師　竹中　恵美子

戦後の女性就業人口の増加は年々著しい。

たとえばここ十年間に男子雇用者の伸びは六割であるのに対し婦人雇用者の数は約二倍に達している。しかし、このことは職場における男女平等、職場女性の地位の向上とは必ずしも結びつかない。各職場における定年制、あるいは平均勤続年数を比べると男性と女性の間に大きな格差がある。

女性の定年問題はさまざまに複雑な要素をはらんでいるが、この問題は各種職場における女性の定年への考え方をとらえその中にみられる現だい女性の職場意識を竹中恵美さんが分析、解説してゆく。

福島テレビ　親子の浮気狂騒曲を描く

◆男嫌い（後9・45）

〝沈黙は金〟

綾こはこのところエンジニアの早見忠夫青年にそっこん心酔している。デートのたびに彼が甘い言葉で綾こをうっとりさせてくれるからだ。しかしその綾こも悩みがない訳ではない。それは綾こ自身で毎日のように店にやって来る洋品店の主人しまつま屋の存在である。いつも黙ったまま何時間もねばられるのには、全くうんざりさせられるのだ。ところが、早見青年とこのしまつま屋が、実の親こで、二人共妻があったことから綾この怒りが爆発……

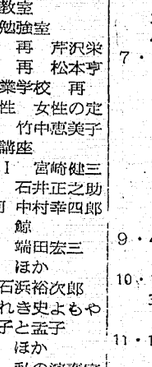

金閣寺　ぶり山　ぶり川

映画

今週の番組

〔平市〕

◉世界館　十日迄　電二〇五
七、〇四　死斗の伝説
八、二九　座頭市兇状旅
八、二五　斗将スバルタカス
六、四〇　馬喰一代
八、二八　宮本武蔵

◉民劇　十四日迄　電三三
六、四七　続・雲の上団五郎一座
八、二六　ハワイの若大将
時、市民会館

◉平東映　十日迄　電三〇五
六、四〇　宮本武蔵
八、二八　二刀流開眼

◉平映劇場　十三日迄　電三三
七、二一　美しい暦
八、五四　関東遊侠伝

◉三夜東映　十日迄　電二五
六、二三　さつ人鬼の誘惑
七、二四　黒い傷あとのブルース
八、四五　片目水月の剣

◉名画座　十日迄　電二九
七、一二　裸　体
八、三三　ちんじゃらじゃら物語

〔常磐市〕

◉湯本座　十日迄
海の鷹
ひとりぼっちの二人だが
花と竜

◉三函座　十日迄
美しき北海道
風速七十五米
ローマに咲いた恋

◉常磐日劇　十六日迄
第三の犯罪
潜水艦U一五三
パラダイス

NHK教育テレビ ⑩

6・15　そろばん教室　補数計算　池田清
　30　英語会話　中級　中西正子　ほか
7・00　バイオリンのおけいこ　兎束竜夫
　30　農業教室　乳牛の生理　一消化のしくみ　平井次郎　玉井留雄
8・00　教養特集　行政改革の問題点　佐藤喜一郎　岡田任雄　司会　細川忠雄
9・00　技術講座　帳簿のしくみ　宮坂保清
　30　通信高校講座　英語AI　三和一夫　英語会話　中級　再　中西正子　ほか　たのしいフランス語　家島光一郎
11・00　高校実力養成シリーズ　数学演習　高見清

福島テレビ ⑮

6・10　フイリツクの冒険
　15　鉄腕アトム　ウランちゃん　声　清水マリほか　テレビ国際ニュース
　55
7・00　キヤプテン・ゼロ　遊星の小人　声　金内吉男　吉沢久嘉　ほか
　30　月姫峠　生命ある限り　松山容子
8・00　ガンスモーク　草原の娘
　30　ファミリーショー　圭三百科
9・15　北から南から　スター千一夜　ゲスト　ダニー飯田とパラダイスキング
　45　男嫌い　沈黙は金　神山繁　越路吹雪　斉藤達夫　ほか　鞍馬天狗　鴻の中の男　中村竹弥　山岡徹也　ほか
10・15　物語　孫とクラス会

NHKテレビ ④

6・00　ぼくもわたしも名探偵　開拓者　保科三良　松浦浪路　木崎豊　ほか
　30　みんなのうた
　35　おねえさんといつしょ
7・00　きょうのニュース
　30　ジエスチャー　本間千代子　村田英雄　清川虹子　神戸一郎　三沢あけみ　ほか
8・00　お笑い三人組　猫八　貞鳳　小金馬　ほか
　30　事件記者　非行　ながい井智雄　大森義夫　園井啓介　原保美　ほか　ニュースの焦点
9・45　ここにも歌がある　おとしよりといつしょに　NHK特派員だより　スポーツ・ハイライト　来年度の減税をめぐって
10・00　話　時の流れ　荒川盛蔵
　30
11・00

ラジオ福島

6・00　歌と共に幾春秋
　15　奥様英語をどうぞ
　35　歌ようパレード
　45　ガイド◇55スポーツ
7・15　火曜ナイター　巨人対中日　後楽園　第二案　東映対西鉄　第三案　南海対大毎　【中止のとき】　◇ミュージツクアワー　◇ポピユラーアワー　◇ヒツトパレード　◇フオーシツトアワー　流れる雲とともに　松本幸四郎　ほか　中学生力だめし　国語　ポツプ・アンド・ポツプス　月光仮面千金　ミドナイトコンサート　トツカータとフーガ　ニ短調　バツハ

NHK第二 69DKC

6・00　英語ニュース　そろばん教室
　05　そろばん教室
　15　中学生の勉強室
　40　基礎英語　再　芹沢栄
7・00　英語会話　再　松本亨　ラジオ農業学校　再
　15　明るい女性　女性の定年　解説　竹中恵美子
　30　通信高校講座　現代国語I　宮崎健三
8・00　英語II　石井正之助
　20　数学　幾何　中村幸四郎
　40　芸術劇場　鯨
9・00　夏亜矢子　端田宏三　北村英三　ほか　語り手　石浜裕次郎　座談会　れき史よもやま話　孔子と孟子　宇野精一　ほか
10・15　音楽鑑賞　私の演奏家論〜ヤーノシュ・シュタルケル
11・15

NHK第一 590KC

6・05　応答せよゼノン
　15　黒潮にうたう
　30　走れ源太　一丁目一番地
7・20　きょうのハイライト
　30　話の泉　渡辺紳一郎　徳川夢声　堀内敬三　ほか
8・01　劇場　二人でコツコツ三年目　小沢昭一ほか
　30　家庭音楽会　ペギー葉山　ローマの秋　ほか
9・10　ニュース解説
　25　時のうごき
　45　海外便り
10・10　義太夫　義経千本桜　竹本綾太夫
　45　経済のうごき
11・05　趣味の手帳　らくがき　田口寛治
　30　ヘレン・メリルの歌　柳も泣いている　ほか

11日 封切 大映 松竹 世界館

11日 17日 名画座

11日 ヨリ封切館 平東映

ふとんのお手入れは……
◇モシモシ2422番へ…すぐお伺いします
◇至急調製してお届けいたします
ふとんのスズキ　平市新川町　電2422

発売 一級濃度 澤乃春（原酒）
末広酒店　平市南町電2590番

純金18金 甲丸指輪
貴金属 宝飾品
松本　平市2丁目　電3851

サブリナ 二周年記念
おたのしみ・カード・差上げます
喫茶と洋酒
平・しゆう楽館前 サブリナ

毛糸の宝石
東洋紡のダイヤモンド毛糸
ハシモトヤ糸店
平市銀座TEL4315—6

◆ルールを守つて 正しい運転
丸タクシー
電話
本社　2685・6662
赤井営業所　6763

青果市場
（株式会社 萬屋商店）
急募
大型運転手 5名
平市正内町
電2209・2250 0931・0701

尼子まんじゅう もふか平五萬石
本舗 新光月
平市紅小路　電四六〇九・四三二番

銘菓 七段手まり

乳幼児の健診日程

磐城市は次の日程で乳よう児の健康検診を行なう。対しようは昭和三十七年七月一日から十二月三十一日までに生まれた乳よう児。

▽十二日＝午後一時、渡辺公民館▽十三日＝午後一時、泉八木屋公民館▽十七日＝午後一時、小名浜公民館▽十九日＝午前九時、市民会館

銘酒 夢心

東洋酒販株式会社
取締役社長　杉田松太郎
平市神宮町　TEL(代)3188