3996号　①　（昭和25年創立）　（昭和37年2月18日第三種郵便物認可）　夕刊　常磐毎日新聞　昭和38年8月7日　（水曜日）

夕刊 常磐毎日

発行所
平市田町75番地
常磐毎日新聞社
電(代表)2104・2105番

平名物・味じまん
甘太郎
真根井菓子店
平市銀座 電四〇二五

九人が重軽傷を負う

常磐市下船尾 ダンプと小型トラ側面衝突

七日朝常磐市内でねりセメントを満載した小型ダンプカーが前方を走っていた労務者九人乗りの小型トラックに側面衝突、このため労務者を乗せたトラックは二米下の田圃に転落、重傷四人、軽傷五人を出す交通事故が発生した。

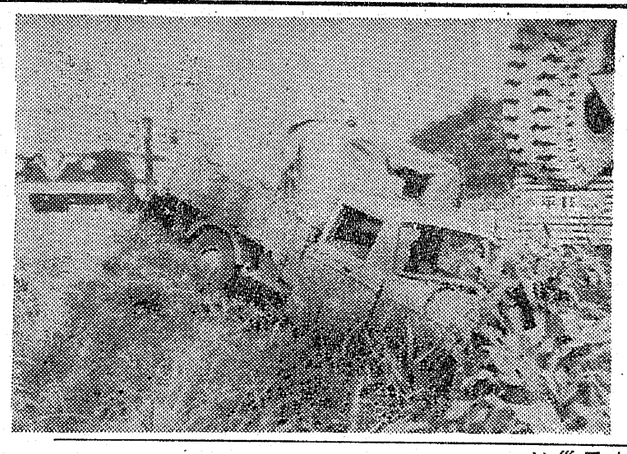

同日午前七時四十五分ごろ常磐市下船尾字宮下一一九地内の新国道で、同市栄田建設業渡辺組の小型トラック岩田久運転手(三四)がねり

セメントを満載して磐城市泉地内の道路改良工事現場に、向う途中を走っていた同組の小型トラック高萩茂運転手(三三)に側面衝突した。このため高萩さんの運転する小型トラックは道路わきの二メートル下の畑に転落、乗っていた同組の労務者井水サクさん(四三)ら九人が、重軽傷を負った。ケガ人は同市諏本、小泉医院と内郷市の労災病院に担ぎこまれ手当を受けている。

現場は同市の中心地から約二キロ離れた磐城市と等のた新国道で見通しはよいがスピードの出しすぎで、常磐線の踏べだと岩田運転手の追い越し不適当。

◆重傷▼同市上遠長谷、作業員駒木根久子(四二)＝骨盤骨折、三カ月▼同市長倉北区九一の三同井水サク(四三)＝骨盤骨折、三カ月▼同市南区一四六の一同加瀬ウメヨ(四七)＝腰部打撲、一カ月▼同市諏本字笠井同岩田久(三四)＝頭、膝など打撲、四週間

◆軽傷▼同市藤原字上ノ二同大谷春野(三三)＝背中打撲、週間▼同市泉山田字山田四六同鹿ロ芳吉(六七)＝右足打撲一週間▼同市長倉南区同折笠イト子(三二)＝背部打撲、九日間▼遠野町栄田七一同山野一二(三七)＝腰部打撲一週間▼同市長倉北区紺野ヨシ子(三九)＝右肩骨折十五日間。

常磐で計量器の検査

常磐市は二十三日から二十五日まで湯本公民館で計量器の定期検査を行なう。受検しなければならない計量器は巻尺、はさみ尺、実目盛り、付き目尺などの長計、木製ます、金属製ます、類体積計、検尺器、検位衡、繊度分銅などの生糸繊度計、天びん、棒ばかり、皿手動はかり、台手動はかり、ばね式指示はかり、振子式指示はかり、カム式指示はかり、分銅、おもりなどのはかり。検査を受けなければならない業種は各種食糧品生産から小売業、化学薬品工業、古物売買業、木炭石油販売業、質屋、行商、運送業、衣料品製造販売業、病院、官公庁の計量器となっている。

湯本で点字奉仕の集い

常磐市福祉事務所は十一日午前九時から市厚生室で点字奉仕者のつどいを開き、点字研究会、施設見学後の感想会を行なう。特に点字器仕を永年続けていた同市下湯貝岩倉キセさん(五〇)の病気療養中の

しんせいがトップ

専売公社 七月の煙草売り上げ

専売公社平出張所は七月の管内における売りたばこの売り上げ実績をまとめた。それによると本数は二千六百二十三万千本、総額六千五百三万二千円で前年同月と比べると売り上げで七百十八万八千円と二割を上回る実績をあげた。内訳をみるとしんせいが四十二%でトップを占め、いこい二十一%、ハイライト、ピース、バット、朝日となっている。売り上げ本数次のとおり（単位千本）

▼オリンピアス＝二一▼富士＝二三▼ピース＝二三五〇▼ホープ＝一四〇〇▼ハイライト＝一四九四▼光＝八一▼ゼール＝一三〇〇▼スリーA＝一四二一▼いこい＝七六三八▼みどり＝六一九▼しんせい＝一一〇七▼バット＝七六八▼ウルマ＝六八▼クイーン＝五▼ロン＝五九▼朝日＝二九〇▼さきがけ＝一六一▼みのり＝三三五。

職場で働く体験記募る ドラマ放送に

日本労働協会は中小企業に働く人々をテーマにしたドラマを十月中旬からニッポン放送を通じ放送するが、中小企業に働く人々の体験記や手記を広く募集している。中小企業の労使関係の近代化を図るキャンペーンドラマを素材とする募集要項次のとおり。

◆テーマ＝中小企業、商店における職場での経営者、上役、同僚などの人間関係、仕事、組合生活、その他働くことの喜び、悩みなどをドラマの素材になるよう具体的に綴ったもの。

▼原稿＝四百字詰め原稿用紙十枚程度▼資格＝制限なし▼締め切り＝八月三十一日▼応募先＝東京都港区赤坂溜池町三〇、日本労働協会広報部または東京都中央郵便局内ニッポン放送編成部▼賞金＝盛秀作一点五万円、佳作八点一万円▼その他＝原稿には住所、氏名、年令、職業を明記、九月下旬ごろ週刊労働ニュースで発表、同誌と「労働と経営」に掲載、十月中旬から九回毎日曜日放送する予定。

12日街路灯の点灯式 久ノ浜町で行う

予算二百万円をもって施設中だった久ノ浜町内街路灯はお盆前完成を目指して工事を急いでいたがすでに完成、商店広告を取り付けるとともに十二日午後六時から久ノ浜町農協前広場で点灯式をだすことになった。

入遠野中で特殊教室

遠野町入遠野中学校では特殊作業教室一棟百九十八平方メートル予算額六十余万円で新設することになり目下設計を急いでいる。

今週の番組

映画

（平市）

◉世界館　十三日迄　電三五六
七、〇〇　視界ゼロの脱出
八、二〇　結婚式結婚式

◉ひかり座　七日迄　電三三六
七、二五　不死身の二挺拳銃
八、四〇　わんちゃん大行進
◉銀座館　十七日迄　電三四三
七、一〇　サッチコに世界を回る
八、〇五　ウェスト・サイド物語

◉平東映　十三日迄　電三六五
七、三〇　伊賀の影丸
八、四四　わんぱく王子の大脱退治

◉民劇　十日迄　電三三六
六、三〇　イチかバチか
八、三〇　合所太平記

◉平日活劇場　十日迄　電三四四
五、二九　泥だらけの純情
七、一二　青春を返せ
八、四五　銭と女に弱い男

◉三友東映　十三日迄　電三四三
六、二四　怪盗三味線
七、二九　無法松の一生
九、一一　最後の頁役

◉名劇座　十三日迄　電三六六
七、一〇　二等兵
八、五三　大当り三代記

（常磐市）

◉三劇座　十三日迄
喋く死美人
手　討
わたしを探く埋めて

◉常磐日劇　十二日迄
ロシア残酷史
肉弾潜行隊
西十三番街

◉常磐座　十三日迄
りこうなヨメさん
片目水月の剣
続・飛車角

みものきょうもの

☆☆……「7日」

NHKテレビ

円朝の人情ばなしドラマ化

塩原多助と愛馬の一代記

◆浪曲ドラマ（後8）
「多助江戸日記」
三遊亭円朝の人情ばなし「塩原多助一代記」を基にしたドラマ作・杉山義法、演出・岡部耕平
口演＝木村若衛。
愛馬青と別れて江戸へ出奔した多助が成功や窓公、骨身惜しまずに働いて独立し、御用商人の娘に見染められめでたく夫婦となるまでの出世話を軽妙なコメディのテンポで運ぶ。
出演＝脚村有弘（塩原多助）佐々木孝丸（角右衛門）風見章子（お清）大塚周夫（岩田屋久八）梁見泰三（山口屋善右衛門）加藤和恵（お花）ほか。
八つの時塩原の家に養子もやられた多助は継母の死後、後妻に入ったお竜と連れ子のお栄にいじめぬかれ、養父が死んでからますます非道な扱いをうけてとうとう江戸へ出奔する。愛馬の青に涙を浮べて別れを惜しんだ。多助は辛苦を重ねて江戸へ出たが無一文の上目あてもないので身投げしようとするところを岩田屋久八に助けられ、新築問屋の山口屋へ奉公口を世話してもらう。骨身おしまず働くある日、実父角右衛門に会ったが実父は継父の論理とされを励ますため親子の名乗りをしない。

アンデス高原の自然と風俗

◆南アメリカの自然（後9）
第五集
「砂ばくからアンデスへ」
南米大陸西岸（太平洋岸）はアンデス山脈が急角度に谷を作って海岸に迫り、その間の細長い平野は全く雨のない砂ばくであ

NHKラジオ 中国大陸テーマの歌謡曲

◆思い出のアルバム（後10・10）
「支那の夜」
～大陸をテーマにしたじょう歌謡曲～
ゲスト　佐野　周二
この時間は、中国大陸をテーマにしたじょう歌謡曲を集めておくる。昭和十三年以後ほとんど兵役に服していたというゲストの佐野周二さんには、当時の大陸の事情などをきく。
出演、歌・東海林太郎、渡辺はま子、合唱・シンギング・トリオほか。
曲目
「支那の夜」（渡辺・合唱）
「麦と兵隊」（東海林）
「国境の町」（〃）
「蘇州夜曲」（渡辺）
「上海の街角で」（東海林）

◆ライフルマン（後7・30）
「戦友」
ミリーの店にハリー・チェイスという流れ者の賭博士が買い物にやってきた。来合わせたルーカスはハリーが南北戦争の時部下だったのに気づいて話しにふけった。
ハリーはミリーの兄が南北戦争の時戦死したのを聞くと、戦死した彼を小川のほとりに埋めてやったのは自分だといった。感激したミリーは日曜に食事にくるようにさそった。

福島テレビ ⑧

6・10 フィリックの冒険
16 シカゴ特捜隊ーM
「謎の失踪人」
（声）若山弦蔵　ほか
45 ニュース・フラッシュ
55 テレビ国際ニュース
7・00 メント・ポップショー
ジェリー藤尾　渡辺トモ子　園まり　ほか
30 ライフルマン「戦友」
（声）中谷一郎
北条美智留　ほか
8・00 水曜ナイター「巨人対国鉄」【中止の時】
8.00 青春の群像「青春よよみがえれ」川津祐介　家田佳子　ほか
9.00 エスチヤー 三波春夫　森山加代子　ほか
9・30 スター千一夜
本間千代子
45 アンタッチャブル「ストライカー兄弟」
（声）日下武史
10・45 アイ・ジョージョシー

NHKテレビ ④

6・00 魔法のじゅうたん　黒柳徹子　弘田天功　ほか
30 みんなのうた
35 おねえさんといっしょ
十朱幸代　ほか
7・00 きょうのニュース
30 それは私です　池部良
山本嘉次郎　藤夕起子
南田洋子　ほか
8・00 浪曲ドラマ「多助江戸日記」藤村有弘　佐々木孝丸　風見章子　ほか
（口演）木村若衛
9・00 南アメリカの自然「砂ばくからアンデスへ」
45 ニュースの焦点
10・00 美しき画譜
30 時の表情
50 スポーツ・ハイライト
11・00 夜のコンサート
30 （話）「私とアッチャン」

ラジオ福島

6・00 お話玉手箱
15 英語でどうぞ
35 歌謡パレード
45 音楽の小箱
7・15 水曜ナイター「巨人対国鉄」（後楽園球場）
（第二案）「東映対近鉄」
（第三案）「西鉄対大毎」
（第四案）「阪急対南海」
【中止の時】
◇寄席のタベ
◇歌のプレゼント
◇L盤アワー
9・45 流れる雲と共に
松本幸四郎　ほか
10・10 女ひとり　新珠三千代
30 これがタンゴだ「ラ・クンパルシータ」ほか
11・10 ミドナイトコンサート
ハンガリア狂詩曲第二番（リスト）

NHK第二 690KC

6・00 英語ニュース
05 そろばん教室「かけ算」
15 中学生の勉強室
40 基礎英語（再）岸沢栄
7・00 英語会話（再）松本亨
15 ラジオ農業学校（再）
30 青年学級の友へ「郷土研究の方法」宮本常一
通信高校講座
8・00 数学Ⅰ　木村勇三
20 国語2　武田元治
40 日本史　笠原一男
9・00 音楽のおくりもの～エリザベスコンクール
バイオリン協奏曲ニ長調（ジョンゲン）ほか
10・00 気象通報
15 座談会「集約化を目ざす海運業界」池田知平　脇村義太郎　若狭得治
11・15 音楽鑑賞「音楽家の肖像」～ジョージ・ガーシュイン
（話）　関光夫

NHK第一 590KC

6・05 応答せよゼノン
15 黒潮にうたう
30 走れ源太
45 一丁目一番地
7・20 きょうのハイライト
30 日本縦断対抗リレー
三つの歌　宮田アナ
45 浪曲「修善寺物語」
8・01 陽気な休憩室「副業さまざま」藤山一郎　渋沢秀雄　松田ふみ子　有明ユリ　青島幸男　ほか
10 ニュース解説
25 時の動き
45 海外だより
10・10 思い出のアルバム
佐野周二
東海林太郎　ほか
45 汗さまざま　久野寧
11・05 趣味の手帳「妖怪変化」
司馬遼太郎
30 ディスクジョッキー
「ババなる神よ」　ほか

ラッキースタンプ2倍
すばらしいな!!
祝 新産業都市 指定
抽せん券付 スタンプまつり
期間 8月5日▶12日
期間中は 加盟店で現金100円お買上毎にラッキースタンプ2倍差し上げます。
●尚二重サービスとして景品引換100点毎に豪華景品が当る抽せん券を差上げます。
二重サービス賞品
●特賞ブリヂストンエバーライト
●1等高級ザブトン5枚組
●2等3　0　本
其の他豪華賞品山積
景品引換所
平市一丁目坂本紙店前
平市四丁目ツルヤ店内
本社・平市1丁目坂本ビル4階　TEL5029

清昭院新盆にあたりますが、お供物等の御恵与の儀は誠に勝手乍らご辞退申し上げます
昭和三十八年八月
平市田町（アスター、胡月）
鈴木信雄

安覚院新盆にあたりますが、お供物等の御恵与の儀は誠に勝手乍らご辞退申し上げます
昭和三十八年八月
平市田町七三
鈴木知水

日輪院新盆にあたりますが、お供物等の御恵与の儀は誠に勝手乍らご辞退申し上げます
昭和三十八年八月
平市北目町
鈴木良平

清香院の新盆にあたりますが、時節がら提灯、お供物などは誠に勝手ながら固く御辞退申し上げます。
昭和三十八年八月
平市古館沿町
山崎与三郎

仏壇仏具
平市新川町
橋本屋
39-28

募集
新聞配達員多数
☆希望者は本社まで
常磐毎日新聞社
平市田町 電2105・2104

ショック！感嘆！興奮！
はじめてカメラがとらえた痛快な女性残酷記録！
総天然色　長篇記録映画　日本語版　語り手 小沢栄太郎　監督 グアルティエロ・ヤコペッティ
世界女族物語

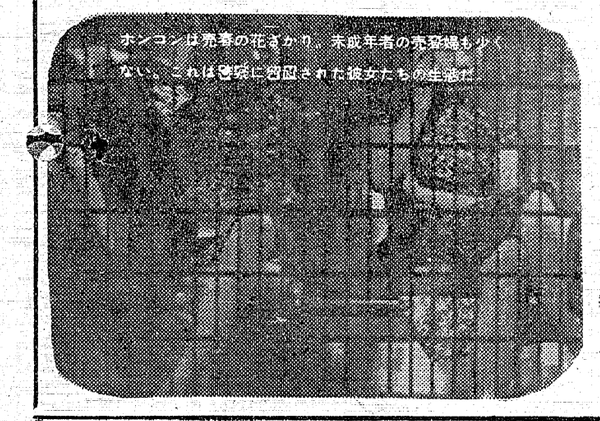

イタリア・チネリス作品
東和提供
同時上映 監督マリオ・バーバ
バイキングの復讐
総天然色 シネマスコープ
侵略者に立ち向う勇猛強敵のバイキング！血の嵐を呼ぶ鮮烈怒濤の大スペクタクル巨篇!!
キャメロン・ミッチエル
ジョルジョ・アルディソン
ヘレン・ケスラー
アリス・ケスラー
8日 待望の封切
洋画は ひかり座
TEL 3338