夕刊 常磐毎日

発行所
平市田町75番地
常磐毎日新聞社
電(代表)2104・2105番

平名物・味じまん
かき太郎
真根井菓子店
平市銀座 電四〇一五

# お帰りなさい〝甲子園の英雄〟

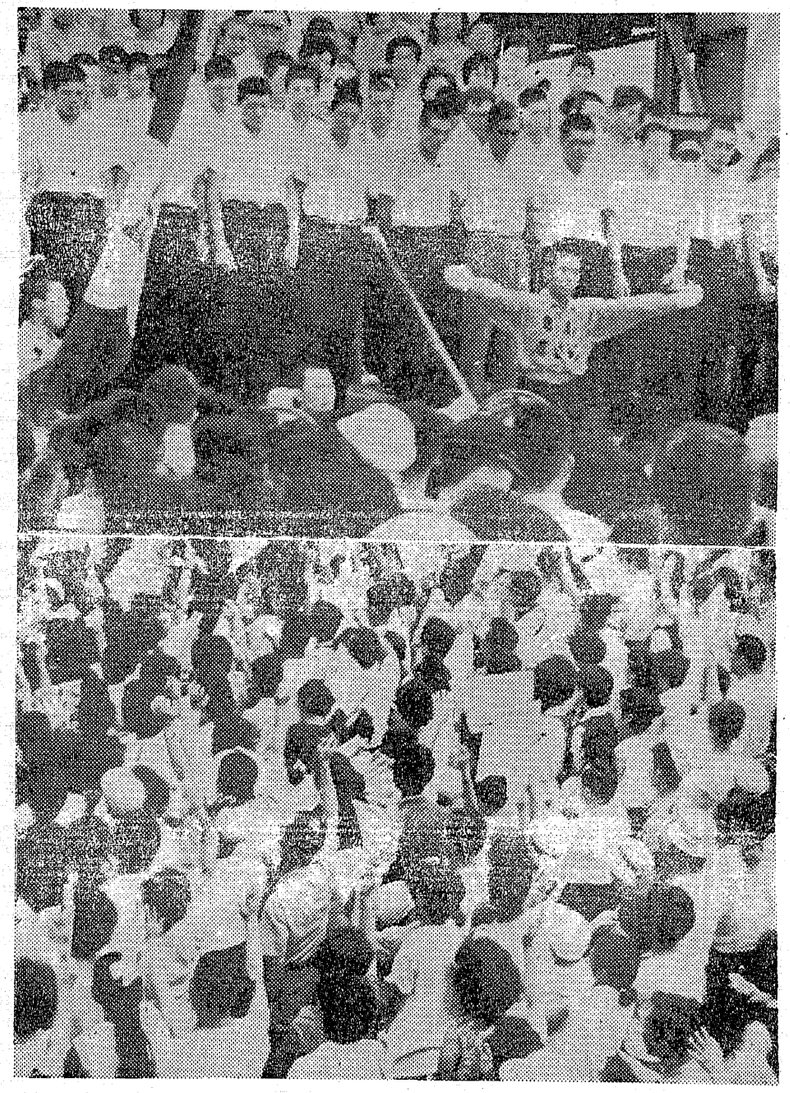

## 本当によくやった
### 平駅前歓迎の市民で埋る

磐高ナインが帰って来た。出沢監督、我妻主将以下二十八名、甲子園焼けした真っ黒い顔、顔、顔が大応援旗を先頭に駅頭に姿を現すと、駅前を埋めた千余の観衆から湧せずして拍手がわき起り、小旗が打ち振られ、どっと歓声がわく。『よ、やった』『ご苦労だった』『お帰いんなさい』との顔もわが子が甲子園の選手たちとなって帰って来たような喜びにあふれている。惜しくも第三戦で敗れて帰って来たチームとは思えないほどの歓迎に、迎えられた選手たちは、嬉し涙をせいいっぱいこらえているような顔だ。野崎後援会長、大和田校長をはじめ、出沢監督、我妻主将のあいさつにも敗れた暗さはない。選手も応援団も持てる力を出し切ってやって来たのだ。そしてその健斗は甲子園も立派に認めたのだ。『これまで甲子園は遠いところにあったが、磐高の敢斗を如実に表現している。甲子園での体験を生かして明日からまた頑張って欲しい。本当によくやった。御苦労さまでした』という野崎会長のあいさつこそ、磐高の敢斗にも磐高が選抜された。今日の感激と得がたい甲子園での体験を生かして明日からまた頑張って欲しい。本当によくやった。御苦労さまでした。

## 天気予報

「今晩」 北寄りの風やや強し
「あす」 北寄りの風、晴れたり曇ったり
「海上」 今晩、あすとも多少風波がある。

## 貫いた磐高精神
### 野崎後援会長の話

お帰りなさい。選手の皆さんありがとう。関西勢に一日の長ありといわれても、磐高精神は必ずやり抜いてくれると信じていた。

望むらくはその通りやり抜き、一回戦では香川県の雄丸亀を降し第二回戦では組合を見事に逆転し磐高精神を如何なく発揮した。第三戦では惜しくも銚子商に敗れたが決して敗れたとは思わない。言うなれば野球に勝って試合に負けたとでも言う事でしょうか。また選手の敢斗と共に、ブラスバンドの応援も忘れられない。四十八校の応援中、その演奏振りといい、せいぜんとして規律正しい応援振りなど甲子園一立派というの評をうけた。これまで甲子園というところは遠いところにあるものと考えていたが、今度の磐高の健きで、今や甲子園は近くなった。来年度を期して一段の健斗を願う。

## ご声援感謝
### 出沢監督の話

物心両面からのご声援に感謝申し上げます。選手も総力をあげて斗って来ました。第二戦に敗れて帰ったが、悔なし戦いでした。今日までこの盛大な歓迎をうけ、心からお礼を申し上げます。この感謝を選手一人一人に生かし今後とも期待にそむかず頑張ります。

## 悔はない
### 我妻主将の話

盛大な歓迎ありがとうございます。私達選手一同総力を出して敗れたのですから悔はありません。明日からまた頑張ります。どうかこれからの磐高に期待をして下さい。

## 家族計画を保健婦研究

平保健所の保健婦研究会は二十六日午前九時から同所会議室で開き新婚者の家族計画、未熟児取り扱い上の問題点などについて話し合う。

## どうする善処する
### 問答はきたくない

▼▼この日は振次いで、藤田航空の旅客機が原因不明で墜落した惨事があり、会社の責任者をはじめ、出沢監督、我妻主将のあいさつにも敗れた暗さはない。選手も応援団も持てる力を出し切ってやって来たのだ。そしてその健斗は甲子園も立派に認めたのだ。『これまで甲子園は遠いところにあったが、磐高の敢斗を如実に表現している。甲子園での体験を生かして明日からまた頑張って欲しい。本当によくやった。御苦労さまでした』という野崎会長のあいさつこそ、磐高の敢斗にも磐高が選抜された。今日の感激と得がたい甲子園での体験を生かして明日からまた頑張って欲しい。本当によくやった。御苦労さまでした。

## 施設の完備を勧告
### 学校給水に半数が不備

平保健所はさきに管内小、中学校の給水施設検査を実施したが結果がまとまった。それによると三十四校のうち半数以上の二十校に滅菌設備がなく、飲料水として危険な状態にあることが判った。また施設があっても残留塩素測定器がなく、適、不適を見い出すことができないほか不便なところもあるなど、同保健所はこうした施設を有する学校に対し施設完備を勧告するとともに指導を行なうことになった。

## 青年連協で親善野球
### 25日に開く

平市八地区青年連絡協議会（塩長一会長）の親善野球大会は二十五日午前八時から草野小、中校庭で八チームが参加して開く。

## 結婚問題の対策委員会

平市結婚問題対策協議会平支部委いん会は二十六日午後一時半から磐平署支所で開き、今後の委いん会活動、情報交換などを行なって農村結婚の促進を図ることになった。

## 事務改善に委員会
### 磐城市の職員で

磐城市では事務の能率向上と事業の改善合理化を図るため、市職いんで行政事務改善委いん会を設置した。委いん長中田助役、副岡鍋沼総務課長、委いんは各課長から市長が任命する。これによって庁内行政における明確をかけられている。

## 新産都指定の申請決議
### 19日磐城市議会

十九日午前十時から磐城市臨時議会を開き、常磐五市、郡山市その他の町村の区域を含む新産都市本指定申請に異議なく決まること、改めること承認、新産都市指定の祝賀会を新よし旅館で開いた。

## 水稲50パーセント
### いもち病におかさる

県石城事務所経済課では、十五日現在で管内市町村の水稲いもち病発生と防除面積の状況をまとめたが、それによると、石城郡下の水稲作付面積は一千九百九十ヘクタールで五割がいもち病にかかっているが、各市町村とも防除に努めているが、防除農薬の事業数は一千八百五十五万五千八百六十円となっており、このうち県費は五十九万八千七百円、市町村費三百三十二万五千六百二十三円、共同防除団体費など二百四十三万七千二十円、その他（自己負担）一千二百十九万四千五百十七円となっている。各市町村の発生面積は次の通り。（単位はヘクター）

〔選野〕三〇〇▽田人七〇▽好間一五〇▽小川三八六▽三和二四〇▽四倉三六八▽川前二一〇▽常磐二四〇▽磐城三四〇〇▽内郷五〇▽勿来八〇〇▽合計三・九八一。

## 手形入りカバン盗まる
### 列車内で仮眠中

十九日午後十一時ごろ二十日午前

## 貴重な市況

（果物）（二十日）キロ当り円
▽メロン 一五〇―二〇〇
▽モモ（一枚）三八〇―四〇〇
▽バナナ 一五〇―一三〇
▽スイカ 一五―一〇
（野菜）
▽ネギ（小束）二八―一八
▽ニンジン 一五〇―一〇〇
▽〃（小束）五三―三三
▽ナタ豆 四三―三三
▽ゴボウ 三三―二八
▽ニガウリ 二三―一八
▽トマト 一八―一四
▽キュウリ 一八―一八
▽パレイショ 五一―二
▽ナス 一八―一二
▽キヨウナ（一把）二三―一八
▽ピーマン 一四―一〇
▽タマゴ 二八―一八
▽ダイコン 四三―三三
▽タマネギ 三八―一八
▽サンノウナ 一一―八
▽カボチャ 二三―一三

## 農作物の被害防止
### 九月上旬スズメ退治

## 磐高国体へ出場
### 高校野球連盟で決定

日本高校野球連盟は国体出場校選考委員会を開き、出場校を決めたが甲子園大会で三回戦まで進出し（た磐高が団体出場校に決まった。選手はこん度こそ母校の名誉にかけて、必ず勝ると張りきっている。

## 応援の各位に感激
### 勝っては涙、敗けても涙

甲子園出場磐城高校々長　大和田道隆

大和田校長

磐高が出場と決まって選手の出発迄七日きりなかった。県優勝は一応目標にして来たが確実にそうなるとも思われなかったので本気で甲子園行きの対策は何も考えてなかった。それだけに目のまわるような準備をし、又物心両面の御世話を賜んど全部後援会の方々にお願いして私は監督並びに引率者、選手達が全心全力を大会丈に集中しうる為にどうしたらよいかを考え抑え、吉田両氏に先発殿営を願い五日に選打者三十二名七日に残りの部員と私共十二名九日に後援会会長さんや阿部さん方十日十一日の両日には応援団と数団にわかれて甲子園に乗り込んだ。

在阪神京地区におられる先輩や本県人会の方々も、現地のお世話をおしみなくやって下さった。郷土や県民の声援に送られ又現地のこうした方々の歓迎を受け現実に甲子園出場の栄誉をわが校に与えられたんだという実感を感じるようになったのは外の凡ての関係者に見て頂きたいという考えで一杯であった。野球を志す高校生の凡てに参加出場させたい甲子園風景であった。入場式をする直ちに第一試合開始、各校共可成り多勢の応援団が繰り出されて試合は遅ばれ応援合戦大々秘実を尽し、遂元三重県代表の相可である為バスニ十有余台に分乗し来られたという声援であった。

試合に望んだ選手そして私共を限りなく力づけてくれたのは郷土での力強い御声援と更に甲子園と迄来て下さった約四百名の郷土、現地からの応援団の激力を加えて下さった乙等の方々の応援の賜と感う。六十余年の伯調を通し、県民多年の念願の甲子園興頭で勝をおさめ得たのも監督、選手の執念のファイトとバックの声援応援者の方々の賜と只感激し、勝利の校歌が鳴りひびく時も又善戦して勝をなし得なかった時でも涙がなかれ目頭が熱くなる許りであった本県各校チームにとって甲子園出場は至難なことではない。夢事ではなく勝つことも出来ると思った。勝とうと思えば勝てるものと思う。選手達の精進と意欲、それに周囲の方々の援護御支援が一体となるならば必ず成しうることと思われる。それについても磐高野球部を色々と今回迄面を見て下さった関係の方々に限りない感謝を申上げたい気持で一杯である。

## 子供会で球技大会
### 八チーム参加で開く

平市東部子供を守る会、平市東部地区青年会共催の第二回東部地区子ども会対抗球技大会は、きょう二十日午前九時から平小グラウンドに八チームが参加、小学女子にフツトベース・ボール（五回戦）、小学男子はソフトボール（五回戦）それに中学女子はドッチボール（三小体育館）と平三中グラウンドでは中学男子の野球が、それぞれ華々しく繰り展げられた。午前中夕立ちがあったが、午後からは快晴となり大はしゃぎであった。午前中は準決勝で終り午後からは決勝が行なわれた。午前中の戦績は次のとおり。

「男子」◇ソフトボール
▼準決勝
磐 田6―0新川町
正内・堤ノ内5―1六町目
◇野球
大 町8―3磐 田
「女子」◇フツトベースボール
▼準決勝
磐 田4―0大 町
月見町5―4正内・堤ノ内

（写真は良い子らの球技大会）

カメラは日中

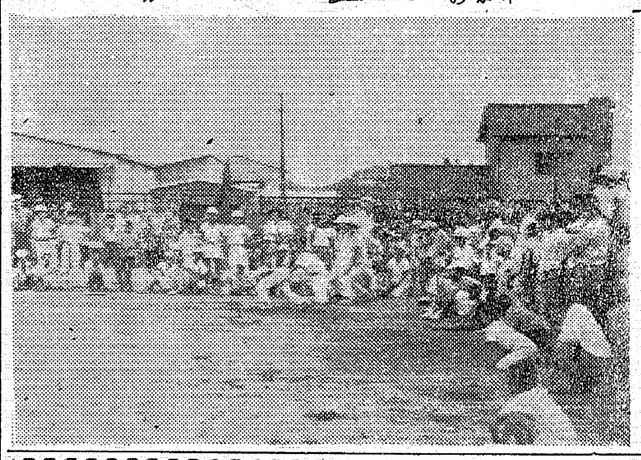

サンウエーブ・ステンレス流し台・調理台・ガスレンジ
瓦斯風呂、石油風呂各種取揃えております
お台所のことなら御気軽に当店へ御相談下さい
ガス器具と厨房用品の専門店
東部ガス指定器具販売店
ガス器具センター
平市銀座通り 電2218

洋酒と喫茶 サヴリナ
平・聚楽館前

あすはチャンポンセールです
あさっては休日につき全店休ませていただきますので、あすは人気のブルーバードとチャモノ一掃番外セールとのチャンポンセール
絶体にお安いナマモノ一掃セールの他にそうめん・うどん・各一把 一七円
森永ドライミルク 一缶 五五円を四一〇円
タバコライオン歯ミガキ 二〇円を九五円
和洋陶器・ガラス器はん売市
（本店、小名浜店とも）
高級撚縮毛布 一枚 一五〇〇円の品七五〇円
トリコット長ストッキング 一五〇円均一
越 熊

今晩のナイトショウ 世界館
新二等兵 敵中横断
伴淳三郎 アチャコ

今晩のナイトショウ 名画座
白い南風
山下 洵二
池内 淳子

貴重な時間を
新聞広告に
ご利用ください

尼子まんじゅう
まるか平五萬石
本舗 新光月
平市紅小路 電四六〇九・四三一四

財団法人 松村病院
診療科目
院長 松村亨
外科部長 長谷川国男
整形外科部長 松村亨
皮膚科部長 豊川保雄
内科部長 佐々木慧
胃腸科 呼吸器科部長 門屋嘉明
小児科部長 長瀬克慶
神経科部長 金子甚蔵
産婦人科部長 佐藤道
細川国次郎

堅牢にして素晴らしく沸き早い
タイル風呂にも樋風呂にも間違いのない高性能
特許大黒風呂釜を 厚鋼製10年保証
ガス・石油・木炭・薪・石炭その他何んでもたける
園芸処理にも一役
製作本舗
大黒釜屋
平市正月町19 電4583

サントリースタンド
リカ
電6324

石油とプロパン
四倉町 ウロコ水産
サービス満点 配達迅速 電話一五・五七七・六一五

銘菓 六殿最中
物名 平名
福島県土産品の品評会に於て第一等の県知事賞を授与されました
これ偏に各位のお引立の賜と御礼申し上げます
平駅前
六殿本舗 平凡
電話2509

マルシチ醤油
お食事がおいしくなる……
マルシチ!!
一・八リットル
▽お買求めは有名店で
醸造元 高橋醤次右衛門商店 今市市
特約店 丸仙平水産魚市場 平 市

石炭・コークス
火力の強い
火持の長い
カスの少い
徳用石炭
電(代)六一四一番へ一俵よりお届けいたします
平市田町
常磐炭礦福島県販売株式会社

## NHK第一 590KC

6・05 応答せよゼノン
15 黒潮にうたう
30 走れ源太
45 一丁目一番地
7・20 きょうのハイライト
30 話の泉　渡辺紳一郎　徳川夢声　堀内敬三
8・01 おたのしみ劇場「裏大雪吶道」坂内弘治ほか
30 家庭音楽会　友竹正則　西田佐知子　勝呂誉　他
9・10 ニュース解説
25 時の動き
45 海外だより
10・10 邦楽名曲選❶新浮舟❷那須野　上原真佐喜　他
45 経済のうごき
11・00 趣味の手帳「利根の川風」　飯島博
30 音楽「ボギー大佐のマーチ」ほか

## NHK第二 690KC

6・00 英語ニュース
06 そろばん教室「わり算」
15 中学生の勉強室
40 基礎英語（再）芹沢栄
7・00 英語会話（再）松本亨
15 ラジオ農業学校（再）
30 明るい女性「健康な母親となるために」
8・00 通信高校講座
現代国語　宮崎健三
2 英語Ⅱ　石井正之助
4 幾何　中村幸四郎
9・00 芸術劇場　「谷間」
毛利菊枝　加藤三紀子
玉生司郎　小畑和夫
松田智江　ほか
10・00 気象通報
15 座談会「自由化一年の反省と展望」谷村正敏
松村敬一　紅村武夫
11・15 音楽鑑賞　オペレッタ喜歌劇「メリー・ウィドー」から（レハール）（話）渡辺暉

## ラジオ福島

6・00 歌と共に機春秋
15 奥様英語をどうぞ
35 歌謡パレード
45 ガイド◇55スポーツ
7・15 火曜ナイター「広島対巨人」
（第二案）「近鉄対南海」
（第三案）「国鉄対中日」
【中止の時】
◇ミュージックアワー「女学生へ」ほか
◇ダイヤモンドアワー
◇P盤アワー
9・45 流れる雲と共に　松本幸四郎　ほか
10・10 風紋（語り手）勝田久
30 ポップ・アンド・ポップス「悲しき雨音」
11・10 ミドナイトコンサート　ピアノ5重奏曲「鱒」（シューベルト）

## NHKテレビ ④

6・00 ぼくもわたしも名探偵「お化け大会」　椎原邦彦　ほか
30 みんなのうた
35 おねえさんといっしょ　十朱幸代　ほか
7・00 きょうのニュース
30 ジェスチャー　弘田三枝子　井上ひろし　花園ひろみ　ほか
8・00 お笑い三人組「知らずにお見合の巻」猫八　貞鳳　小金馬　ほか
30 事件記者　「仏滅」　永井智雄　原保美　大森暢夫　ほか
9・45 ニュースの焦点
10・00 ここにも歌がある「キャンプファイヤーを囲んで」坂本博士　ほか
30 NHK特派員だより
50 スポーツ・ハイライト
11・00 経済「国際収支と輸出振興」30　話「上役・下役」東海林武雄

## 福島テレビ ⑧

6・10 フィリックの冒険
15 鉄腕アトム
30 テレビ国際ニュース
55 うちのママは世界一「ジェクの友情」（声）
7・00 富永美沙子　ほか
30 月姫峠　「逆襲稲岩」　松山容子　松本錦四郎　ほか
8・00 ガンスモーク　「執心」
30 主三百科（ゲスト）柳家金語楼（司会）高橋圭三　ほか
9・15 北から南から　「無料デス」　ほか
30 スター千一夜
45 男鹿い「しつこい訪問客」伴淳三郎　淡路恵子　岸田今日子　ほか
10・15 鞍馬天狗　「末の契り」　中村竹弥　喜多川千鶴　ほか
45 民謡散歩

## NHK教育テレビ ⑩

6・15 そろばん教室「わり算の位取り」　池田清
30 英語会話　中級　中西正子　ほか
7・00 バイオリンのおけいこ　鬼束竜夫
30 農業教室「採卵経営のコツ」（潤汰と更新）　勝田至淳　二宮融
8・00 教養特集「農業政策の再検討」　斉藤誠　内田忠夫　堀越久甫
「司会」　並木正吉
9・00 技能講座　「簿記」（勘定の科目）　宮坂保清
30 通信高校講座　「英語A一」　稲村松雄
10・00 英語会話　中級　（再）　中西正子　ほか
30 たのしいフランス語　家島光一郎
11・00 高校実力養成シリーズ「数学演習」　高見清

## 教育テレビ

### 農政面からみた今日の農業

◆教養特集（後8）
「農業基本法の理想と現実」
農業が曲り角にきたと云われて久しくなるが、今日、いわゆる農村近代化の姿はどこにでもみることが出来る。機械化、新しい栽培技術の採用、多角経営など、農村の変り方は目ざましいし、高度成長を続ける他産業と比べ、農業近代化の歩みは果して順調なのだろうか。
この番組は、農業基本法を中心に、その理想と現実の間に横たわるさまざまな問題をとりあげ農政の面から日の農業をもう一度考えてみる。
出席は農林省農政局長　斉藤誠　東大助教授　内田忠夫、農林ジャーナル社長　堀越久甫、農業総合研究所　並木正吉の各氏で農業基本法のねらい、昭和四十五年の目標に対する現在の生産自立農家育成などの現在の実績の検討、富山県高岡市の構造改善地区の農家の声などをまじえて主産地形成や自由化の問題など、今後の農業について話し合う。

## 西部劇場 ずり山 すあさ川

## NHKラジオ

### 森林軌道につわる話

◆おたのしみ劇場（⑥後8・01）「裏大雪軌道」
作　佐々木逸郎、音楽　平賀瑛彬。
出演　八木原敬（幌馬主任）大橋亜子（妻）落合弘治（刑事）坂内弘治（駐在）そのほか札幌放送劇団。
北海道の中央部にある大雪山。太古からの原生樹が今なおうっそうと生い茂る裏大雪。そこに数年前まで造材現場から町まで木材をはこぶために森林軌道がひかれていた。
これは、この森林軌道にまつわる話をミステリー風にしたてたドラマ。
森林軌道は木材をはこぶために一日数回、山をのぼりおりするその途中には、七曲という、レールが右に左に七回、曲りくねった難所がある。この七曲には古くからいろいろないいつたえがあった。
そんな時、この七曲に近くの町でおきた殺人事件をおって刑事がやって来た……。

## 銘菓七段昌取中

## 福島テレビ

### 伴淳がまき起すお色気

◆男鹿い（後9・45）
「しつこい訪問客」
この番組の第七回に登場した作家志望の石井源太（ハナ肇）はその後も部下から忘れられず悩んでいた。みるにみかねた父親の源八（伴淳三郎）は、東北の片田舎から男鹿いの芳城、高村家にのりこんだ。ハナ肇と伴淳三郎が巻き起す笑いとお色気のチラックスコメディ「しつこい訪問客」。
是が非でも部下を嫁にもらっていこうとする源八、男鹿い姉妹の妻子、悦子に助けを求める部下、父親を追って上京した源六があった。

## 画映 今週の番組

【平市】
◎世界館　二十日迄　電気風呂
六、五二　風速七十五米
八、五二　雑兵物語
◎ひかり座　二十六日迄　電気風呂
七、四〇　突撃ヤンキー部隊
九、〇〇　スカベンガ
◎銀座館　二十六日迄　電気風呂
七、一〇　サッチコは世界を回る
八、〇五　ウェスト・サイド物語
◎平東映　二十日迄　電気風呂
八、五〇　浅草の侠客
三、一九　暗黒街最大の決斗
◎民劇　二十七日迄　電気風呂
六、四五　日本一の色男
八、一五　駅前茶舗
◎平日活劇場　二十四日迄　電気風呂
七、〇〇　日本の戦争
八、四五　若い東京の屋根の下
◎三夜東映　二十日迄　電気風呂
六、三六　恋は神代の昔から
七、五三　真田風雲録
九、三一　未練ごころ
◎名画座　二十日迄　電気なし
六、四二　水戸黄門漫遊記
八、二二　申し訳ない野郎たち

【常磐市】
◎湯本座　二十日迄
続・社長外遊記
日本一の色男　二十日迄
◎三函座　二十日迄
結婚式結婚式　舞妓はん
◎常磐日劇　二十六日迄
アイ・ラブ・ユーラブラブ・ハント劇座
ジャングル樅丁　二十日迄
◎常磐座　恋は神代の昔から
用心棒市場

## 商工ニュース

○…平市正内町の平中古車センターは二十五日まで中古自動車の展示即売会中
○…大黒屋デパートは二十、二十一の両日、二十二日からの売り出し準備のため休店する
○…鹿島デパートは二十、二十一の二日間、一流問屋十三社の特選し秋もの大売出、また第十四回ブルーバードセールも実施中。なお二十二日は公休日
○…洋服のデパート、スズカンは女子社員を募集している。年令二十才前後で事務員高女卒二名、店員十名
純喫茶〝マイソール〟ウエイトレス二名。


厚生省許可　開花亭の強化食パン　フドーパン　平市五丁目　電2342・2334

クリーニング　洗張・防水　小松崎　平館前　電3343

電気アイロンとスタンド　三幸デパート　平市三丁目電気九三一

ふとんのお手入れは……　◇モシモシ2422番へ…すぐお伺いします　◇至急調製してお届けいたします　ふとんのスズキ　平市新川町　電2422

楽しいお食事は　レストラン　パール　宴会　集会には二階ホールをご利用下さい　レストラン　パール　平市三田小路　電3888

まのとんかつ太鼓　平市三丁目　電二九六八　カツライスの部　かつ丼の部　松ライス一八〇円　竹ライス二三〇円　梅ライス三〇〇円　かつ丼一〇〇円　かつ丼一五〇円

バイクと小型車には絶非　フヂクラタイヤを　御指定下さい　フヂクラタイヤは日本で一番古い小型車タイヤメーカーの歴史を持っています。その経験の中から産れたフヂクラタイヤはどのタイヤより安心してお使いになれます　○お近かくの特約販売店にお申し込みになればどんなサイズでもすぐ取付けられます　フヂクラタイヤ　オーツタイヤ　福島県総代理店　日新ゴム商会　平市五丁目十一　電二九七八

所得倍増　小さな資金で大きく殖し有効に使うのが近代人の常識です　▼現代利殖の王者それは商品取引です▲　今こそ資産を大きく伸すチャンスです。豊かな生活設計の為にも積極的に商品取引での利殖をお進め致します。買うのに不動産、証券の様に金額を必要と致しません。一割前後の証拠金を預託するだけで良いのです又手持の株券をされに充当できます　■資金の運用に迷っている方　■預貯金の余利に御不満な方　■現在お持の株券を売らずに御利用したい方に最適です　尚、カネツ貿易株式会社平出張所は主務省に登録された権威ある仲買人であるので安心して御取引願います　※御一報次第案内書贈呈致します　平市四丁目（本局前通り）　カネツ貿易（株）平出張所　TEL（平）六二二市外専用一八番一九番

うな丼　蒲焼　柳川なべ　活魚料理　蕎麦の江戸川　平市才槌小路店　電3021・4846　〃紅小路店　電2727・4845

精神科・神経科・内科　医療法人　長橋病院　院長　鈴木将夫　内郷市御厩町前田（自動車学校前下車）　TEL（平）3526

地元の銘酒　鬼　合資会社　御代酒造店　電2660

暑中お伺い申し上げます　夏盛年38

電気工事請負、照明器具販売　吉村電気商会　表町　電三〇二一一三
宮崎裁縫所　中央通　電二七一八
常磐炭礦御用商、印章、ゴム印　常磐印房　上町　電二九一一
鈴木熔接所　栄田七七　電二九〇四
高級呉服衣料の店　白木屋呉服店　電三〇七三
註文服、既製服　オリウチ　織内徳次　電二五一三
家具と漆器　合資会社　御所脇家具店　電二九二二
合資会社　三共水道　代表社員　松原兼雄　電二三八一
小型整備工場　合資会社　丸善モーター商会　電二九三六一七
常磐市老人クラブ連合会　会長　高荻佐久馬　副会長　大内一美　〃　仲井幸吉　〃　織内幸平
株式会社　橋本板金塗装店　取締役社長　橋本春雄　電二二四六
岡本ゴム工業株式会社　福島工場　取締役工場長　岡本鉄夫　電（小川）八、二八、三八
リウマチス、神経痛特効　白鳥温泉　元湯　喜楽屋旅館　電二二二七
洋品衣料スーパー　マルマス　上町　電二三一五
ホマレ電池工業　佐藤由吉　桜町　電三八〇一
上遠野製材所　代表　上遠野潔　磐城市泉町滝尻　電六二四八
株式会社　トドロ漁業タクシー部　代表　中田武雄　磐城市江名北町　電（代）七三二六
得栄丸漁業部　代表　吉田伝兵衛　外一同　磐城市中之作　電（代）七三六一
力印漁業部　代表　三代藤勝　外一同　磐城市古湊　電（代）二〇九一

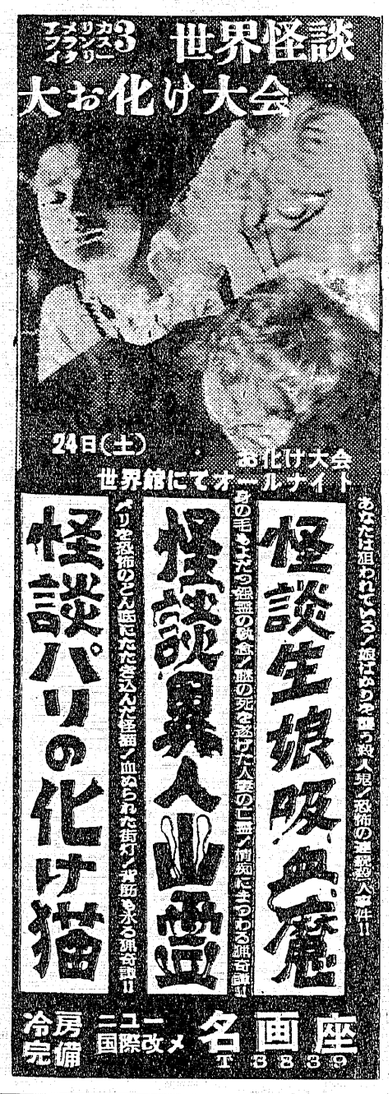


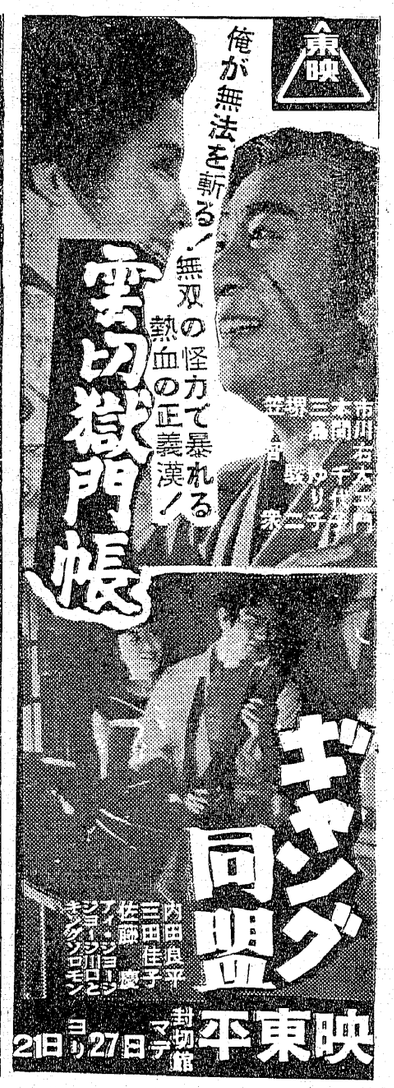



夏盛年38　上遠野製材所　代表　上遠野潔　磐城市泉町滝尻　電六二四八
株式会社　トドロ漁業タクシー部　代表　中田武雄　磐城市江名北町　電（代）七三二六
得栄丸漁業部　代表　吉田伝兵衛　外一同　磐城市中之作　電（代）七三六一
力印漁業部　代表　三代藤勝　外一同　磐城市古湊　電（代）二〇九一
地元の銘酒　鬼　合資会社　御代酒造店　電2660
洋品衣料スーパー　マルマス　上町　電二三一五
リウマチス、神経痛特効　白鳥温泉　元湯　喜楽屋旅館　電二二二七
ホマレ電池工業　佐藤由吉　桜町　電三八〇一


# 暑中お伺い申し上げます