全国花火大会開く

磐城市で港祭り記念行事

夜空をこがす盛挙

花火師44人参加で技競う

磐城市港まつり十周年記念行事の八月三日午後七時半から小名浜港正巻である全国花火コンクールは一万トン埠頭埋め立て地で開催され、主要駅に配布PRしているが、二十万の花火観覧者が押しかけるものとみられている。

花火コンクールは北海道、青森、宮城、秋田、山形、福島、茨城、栃木、群馬、東京、千葉、埼玉

(写真)花火大会のポスター

れるが、宣伝用のポスターも五百枚を作成・水族、仙族、高崎族の主要駅に配布PRしているが、二十万の花火観覧者が押しかけるものとみられている。

花火コンクールは北海道、青森、宮城、秋田、山形、福島、茨城、栃木、群馬、東京、千葉、埼玉

(写真)花火大会のポスター

夕刊 常磐毎日

発所 平市田町75番地 常磐毎日新聞社 電(代表)2104・2105番

ご婚礼家具 夏家具…冷蔵庫、はい嵜、すだれ各種 家具のデパート 伊東家具店 平市新川町 電二四六四

天気予報

「今晩」 東寄りの風曇り

「あす」 北寄りの風曇りのち晴 時々小雨

「海上」 今晩あす多少風波ある

猫鳴山を県立公園編入など

郡町村議長会開き協議

石城郡下町村議会議長会(会長新妻常吉氏=四倉町会議長)では、十日午前十時半から三和村沢渡中学校体育館で、町村議会議員大会を開く。

協議事項は①県道勿来―浅川線並びに勿来―那須線の改良促進について(提案は田人村)②勿来―小野町線県道改修について(遠野町)③農業近代資金利子引き下げについて(川前村)④農業改善による国有林の大巾な払下げについて(三和、田人、遠野)⑤国道四十九号の早期整備促進について(好間、三和)⑥地方議会議員退職一時金制当制度要望について(四倉町)⑦児童福祉法による特殊児施設の誘致について(小川町)⑧猫鳴山観光地帯を県立公園に編入方要望について(四倉町)など協議する。

夏の健康保持に

予防知識の普及推進

十日から一カ月間、夏の健康を守る運動が展開されるが、平保健所は夏期における保健衛生の徹底を推進するため関係機関に協力を求めている。運動は夏期における疾病の予防知識の普及をはじめ手洗励行、手洗設備の改善普及、また食品衛生向上のため①食品取り扱い施設改善の指導強化②水道井戸等の給水施設の維持管理の指導強化③臨時育児相談所の開設④集団給食施設の現場指導⑤食品座談会の開催などを展開するほか、十二日四倉、小川、平、十三日常磐、内郷、川前の各市町村に広報車をくり出すなどして啓蒙を守ることになった。

あす町内事業所の対抗野球

市内二十六区青年会(正月町)では七日午前八時より第三小学校グラウンドで町内の親善対抗野球大会を開く。出場チームは七事業所で組合せ次のとおり。

①三浦電気―吉田本工所
②東部ガス―東北電気
③いわき漁物―丸ほん
④佐藤鉄工所―③の勝者

遠野町で婦人学級開講

遠野町公民館(佐藤七之助館長)は五日午後一時から青年研修所に小沢町長、佐藤教育長を招いて、婦人学級の開講式を開いた。

佐藤公民館長から「婦人層を通じ地域社会の向上に役だたせたい」とあいさつがあり、三十八年度婦人学級学習計画を次の通り決めた。

◇健康と生活①私邸の生活様式②私邊の栄養と生活③病気と予防◇健康と運動◇公民館文化活動◇健康と生活=生活様式、栄養と生活、病気と予防、公衆衛生◇教育と生活=教育という事、学校教育、家庭教育、社会教育◇政治と生活=政治の機構、町政、選挙と生活、民主社会育成◇経済と生活=私邊のくらし、産業構造、生産と技術◇新生活運動=衣食住、冠婚葬祭、集会と行事、因習と人間関係◇レクリエーション生活=趣味の生活、社会体育、鑑賞表現と生活、生命を生み出す母親は生命を育て生命を守ることをのぞむ"のスローガンをかかげた第六回県、第一回石城地区母親大会がきょう六日から二日間の日程で開かれた。大会には全日自労、農協婦人会、未亡人会、PTA会、主婦の会、婦人民主クラブなど五十四団体、約三千人が参加、一日目は午後一時から磐女講堂で三部会に分れて子供の教育を主題に子供の育て方や父母と教師の結びつき、中、高生の子どもの問題、くらしと福利を主題に民主的な家庭のあり方や働く母親の悩み、学習部会では世界の動きと日本の動きや平和と母親運動など母親の身近な問題やそのあり方など細部にわたって熱心に研究討議した。

このあと午後五時から母親大会と染めた風船を手に市内の目抜き通りをパレードして大会の意気を盛りあげた。

二日目は午前九時から開き、作文の会会長国分一太郎氏の記念講演や会体討論、レクリエーションなどを行なうことになっている。

三千余人が参加

きょうから母親大会

鉱害を認め復旧

工事費は二千六百万円

東北農政局は六月末に県内の今年度に予定されている鉱害復旧予定地域を現地視察したが、県内で七百七十万円の工事が行なわれているが、ことしは四倍の事業量となっている。常磐地区の復旧工事個所はつぎのとおり。

▼平市中平柳川原=旧日曹赤井炭鉱の採掘で陥没した農地一・九ヘクタールの復旧、陥没した水田の復旧で事業費二万三千万円。▼同地区=陥没した水路、農道延長七百米(巾六十センチ)を三面コンクリート舗装するほか、農道四百八十米(巾二米)をかさ上げ復旧、事業費百三十万円▼好間村上好間石田、吉河好間炭鉱による陥没水路二百米を昨年度に引き続き復旧する。事業費二百万円▼内郷市白水広畑=旧矢ノ倉炭鉱の鉱害による新川の復旧事業費百六十万円▼常磐市藤原砂子田=旧長倉炭鉱の鉱害による河川と水路百七十米を復旧。事業費二百万円▼同市藤原中ノ郷=旧長倉炭鉱関係の水路四百三十米を復旧事業費百四十万円。

この貯蔵場は総工費一千万円・高さ十四メートル、長さ二十メートルで一千坪平方米の面積に常時六千トンの鉱石を貯めて置くもので、一日三千トンを貯蔵(ポケット)からオートメーションによる自動コンベヤーで運搬している。現在一ケ月に精鉱銅一千五百トン精鉱鉄一千五百トンを掘り出し操業に拍車をかけている。

また石灰石は磐城セメントに一ケ月五万トンを玉山から私設鉄道で運搬している。

暴行常習に実刑

徴役七カ月を言渡す

磐城市岡小名字岩ケ塚三二ブロック職業=小松隆志さんの窃盗傷害、暴行事件の判決公判は、六日午前十時から地裁平支部で開き鈴木裁判長から懲役七月(求刑同八月)を言い渡された。

さる三十三年十二月十五日午後九時半ごろ磐城市岡小名字岩ケ塚=丸金産業こと川島止さん方店舗脇で手伝いの鈴木広子さん所有の自転車一台、時価一万五千円相当を盗んだのをはじめ、ことしの三月八日午後五時四十五分ごろ同市岡小名字原木田一五番地=二宮勇さん(三三)方庭先で、同市定西四二新聞集金人佐藤正昭さん(三)に新聞代を要求したところ佐藤さんの顔を殴りつけ五日間のケガを負わせた。

国分巡査に永年勤続賞

磐城署捜査課勤務、国分治巡査部長がこのほど県警本部長から永年勤続者として表彰された。国分巡査は三十二年間勤務、警察諸般の分野で多の業績を挙げ治安維持に尽くしている。同氏は船引町出身昭和七年から十三年朝鮮で警察生活、戦後引揚げ当時の自治警察福島署に勤務し、三十三年から小名浜署に勤務し、きたもの。

「三十二年間警察畑ひと筋に生活してきたが、今後も市民から親しまれる警察官として、治安維持につとめたい」と語っていた。

(写真は国分さん)

食生活の指導員きめる

遠野町ではこのほど食生活改善推進員と指導員をつぎのとおり決めた。

▼推進員=柳田タマ(三三)、鈴木久子(三七)猪狩ヒナ(四二)

▼指導員=水野ヒサ(四三)水野市子(三六)佐藤クラ(三六)平子ハルイ(四三)

門柱突き破り逃走

酒のみ運転手捕まる

六日午前二時ごろ平市紺屋町二四五新炭業、長瀬新平(三二)は酒に酔って貨物三輪車を運転して、五十キロのスピードで進行中、方向を誤って平高等洋裁学院(山崎啓哲院長)の門柱に追突した。このため車は左側ドアを大破して五千円、門柱は一千円のそれぞれ物損を出した。

この事故で長瀬は、そのまま逃げたが、折から走ってきた平和タクシー運転手に見つけられ、本署に御用となった。

暴行恐喝に執行猶予

四倉町和貝一七六、漁夫大塚宏(三三)の暴行、恐喝、強交法違反事件の判決公判は、六日午前十時から地裁平支部で開き鈴木裁判長から懲役一年(求刑同一年)執行猶予三年を言い渡された。

去る五月十四日午後三時ごろ、双葉郡久之浜町田之網地内の常磐交通波立寮前バス停留所付近路上で、四倉町仲町九六漁夫繁田芳雄さん(三六)に対して、些細な事から暴行を殴りつけた。

また去る六月四日午後十時ごろ平市田町、平駅前から小型タクシーに乗り四倉町まで行き、同駅前で下車した際、運転手の井出力さん(三八)=好間村川中子字松本内一六=から乗車料金四百六十円を請求したところ"金に乗った時に支払った"とすごみ、井出さんの胸倉をつかんで暴行を殴りつけおどしたもの。

この外去る一月七日午後三時五十五分ごろ、無免許でバイクを運転したもの。

芳賀に執行猶予

現金バラまいて供与

平市赤井字本町勤労二六会社員限田徹雄(三七)と同市草野馬目字作ノ内一一会社員役、元勿来市助役芳賀三男(三三)両名の公職選挙法違反事件の判決公判は、五日午前十時から地裁平支部で開き、鈴木裁判長から懲役一年、芳賀に懲役一年四月、執行猶予五年、限田に懲役八月、執行猶予三年、追徴金一万四千五百円を言い渡された。

さる四月三十日施行された平市長選挙に大和田候補の運動員として、四月十八日平市南町五九ジャパナイトKK平連絡所で、芳賀から投票とりまとめを依頼され、現金一万五千円の供与を受けた。

また平市赤井字鍋訪原二二粘土採取業、長谷川浅一(四二)からも投票を依頼され、現金六千五百円の供与を受け、これらの金は十六人に五百円から三千円をばらまいたもの。芳賀は限田に現金一万五千円を供与したもの。

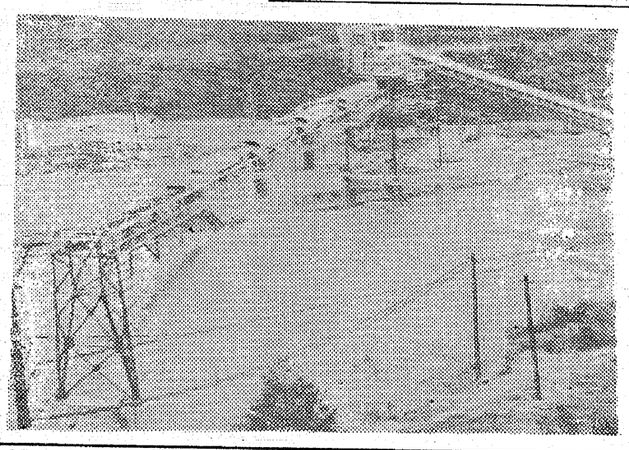

(写真)完成した貯蔵場

普通車など85名が合格

平自動車学校(内郷市御台坂)では五日第二十七回卒業検定試験を行なった。八十五名の合格者は次の通り。(写真)試験場

●大型自動車科
勝沼陸 玉橋重久 渡辺二次雄 久和敏司 武田清 高駅光男 鈴木三男 荒川勝司 一之瀬紀磯

●普通自動車科
永山啓子 大八木政喜 中井忠磯 林敏迪 吉田好雄 菅野清 佐藤俊正 吾妻昌則 新妻重雄 千葉勉明 佐久間栄 沢村金治 緑川憲信 鈴木敏之 松本祐一 佐藤清元 鈴木一彦 保坂好美 矢吹武男 西館富蔵 大内芳雄 植松力雄 永山敏之 鈴木正敏 桐原信次 菅野武 平田清昌 永井久雄 鈴木新次郎 吉田京子 隈沢三郎 早川孝雄 渡辺忠清 横山茂右ヱ門 渡辺富美子 佐藤秀夫 根本一代 彫山稔 緑川広 中野勝利 菊地修 松崎広近 小野秀夫 渋市男 中山晴司 会田淳子 紺野正男 小久田出夫 結城国憲 西田武城 仲井勝彦 村山清 寺門進 桑水流良一 鵜沼広市 佐藤貞夫 荒川攻 安部正二 遠藤一

●自動三輪車科
草野保富 三代忠之助 阿部長俊 草野猛彦 吉田秋男 武藤すえ 小池三酒 内補幸 鈴木恵子 遠藤功 根岸寿雄 遠藤タエ子 添田計 久田松男

●軽四輪車科

世界の味 完全冷房になりました 涼しいお部屋で スタミナのつく 中国料理を どうぞ… 公休日は八日(月)です 中国料理 盧山 平市平和通り 電3321

電子レンジは日本を変える 越 アメリカのスーパーで一番大きな売り場は肉の売り場だそうです。日本でも電子レンジが普及すれば必ずそうなるといわれています。 募集 食肉部調理士見習い 男子 五名(中卒以上) 鮮魚部調理士見習い 男子 五名(〃) 一般男子販売員 十名(〃) 一般女子販売員 二十名(〃) レジスター係 女子 十名(高卒以上) 事務員 男 女各 五名(〃) (福山店、平店、小名浜店に通勤可能な方) 食堂関係係見習 男子 三名(中卒以上) 株式会社常磐毎日新聞社 平市田町 電(代)二二〇四~五

募集 パートタイマー ◇新聞配達 男子 若干名 ◇勤務時間 (一時間) ◇年令問わず ◇詳細は面談の上 株式会社常磐毎日新聞社 平市田町 電(代)二二〇四~五

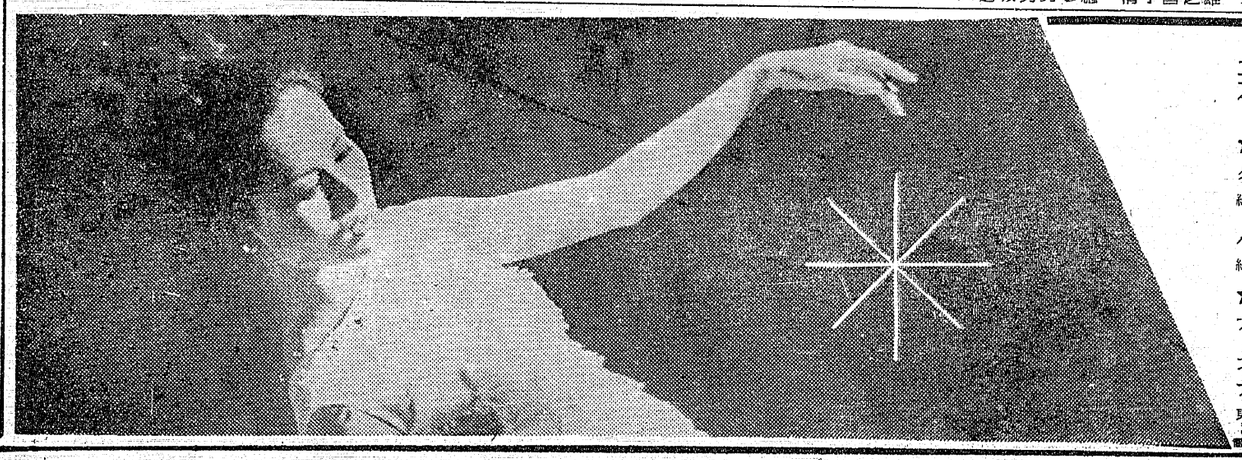

親しさと真心の贈り物

★100円~
グラスコップ5コ組函入…… 100円から
紳士絹綿半袖丸首シャツ函入…… 150円から
バスタオル函入…… 200円から
紳士ネクタイピン函入…… 250円から

★300円~
アツギ・グンゼストッキング函入…… 300円から
フジボウます織シーツ函入 300円から
アイスティセット(5人用) 440円
東京本染ゆかた…… 380円から

★500円~
紳士牛皮ベルト函入…… 500円から
清涼夏掛布団…… 550円から
高級絞織ネクタイ函入…… 550円から
プロード夏布団カバー…… 650円から

★800円~
夏掛タオルケット…… 850円から
東レテトロンワイシャツ函入…… 950円から
婦人サマーセーター函入 1000円から
婦人ナイロン折畳パラソル…… 1200円から

●全店中元大売出し

鈴藤 平市 TEL3166 9時30分―7時

……入遠野小々こだま々詩集から

木よがんばれ

鈴木広信

木よ
なぜ
おまえは　動かないのだ
波はぎらん　ぎらぶりこ
元気に動いているのに
風が吹かないと　動かないのか
杉の木よ

おまえはたんな弱虫じゃ
ないはずだ
そうじゃ
風におして
もらっているようじゃないか
がんばれ杉の木元気にあそべ

雨の日

小山久美子

雨の日
学校から一人で歩いていると
みんなのおかあちゃんが迎えに来た
どうして、なぜ
家の人は迎えに来ないの
雨でわきの下までひやっこい
いやだからなのか
いそがしいからだろうか
でも
家もひとりぼっちだった

足音

鈴木満子

バタン　バタンと
うごく足あとよ
どうしておまえは
足をたてないでいられないのだ
うしろからおいかけられるみたい
「とってもこわいんだぞ」
バタバタとあやまるなら
それならゆるしてやるぞ

俳句

坂部海風

永嶋海岸

鰊刈女に涛迫る巌のすぐそこに
六月二十三日北洋留守家族集い
留守の子等みな健やかに柿若葉

山梨県の山奥から長い長い便り

佐藤ヒサ子

母校のお便りは本当に嬉しいものです。おもわず涙がこぼれてしまいました。やっぱりどこへ行っても、思い出すのは母校の事ですね。中学三年生の頃が、胸の中とうかんで参ります。本当に楽しかった。あの頃は…

在学中色々お世話になりました。返事遅れてすみません。私、手紙書くひまがないのです。私もここに来て一ケ月ばかり過ぎてしまいました。

私の仕事は、ミシン工という製品をぬっています。その他いろいろの仕事があります。片倉の製品といえば、世界でも有名なのだそうです。そしてこの韮崎は有名な内の第一なそうです。

韮崎高等学校といい、山梨県では第二位の高校に入学出来て、こんな嬉しい事はありません。

景色についてお知らせします南の方には、日本一の富士山がそびえ、北には八ケ岳（よく遠方から登山に来ます）が、東には南アルプス、北アルプス、秩父山連峰があり、西には芳ガ岳といい低いけれども、富士山に似たトランジスター富士が見えます。そして私達工場より十分位歩いて行きますと、平市観音像が三十四米の姿を見せ、しかも五〇米の丘の上に真白く輝いています。

この韮崎町には、片倉工場の外に二つの工場がありますが、片倉工場が一番大きいようですとても景色のよいところです。先生も一度遊びにいらして下さい。待っております。

山梨県韮崎市韮崎町二二八八
片倉工業K.K　韮崎工場

故郷の便り

中田山卒業生

101匹わんちゃん大行進

そしてちょうどした失敗からロジャーさんとアニタさんというその美しいなの人を池の中に落ちることと、ずぶぬれにさせてしまった。

児童画作品募集

応募規定

▼題材「犬」に関する動物園
▼応募資格三才から小学校六年生まで
▼サイズ89糎×27糎以内の画用紙
▼締切　七月二十四日
▼送り先　平市田町五五　ひかり座
平市田町七五常磐毎日新聞社　児童画作品係宛
▼作品展示日時七月二十七日から八月七日まで
▼作品展示場平ひかり座
▼賞品　ディズニー賞　ひかり座賞　常磐毎日新聞社賞

大谷石土
平市☎二〇六六

商工ニュース

○…三丁目三幸は六日から十日まで高級プリントだんだんセール。
○…二丁目ふくやは六日から十日まで中元特別セール。期間中全商品一割引。古かや交換会は三十日まで延期。
○…鈴勝デパートは全店中元大売出し中、六日から営業時間は七時まで五階屋上ではビアガーデンをはじめた。
○…デパート大黒屋は六日から十日の五日間、中元第二回グランドセール、三階でゆかた二五、〇〇〇反売と突破謝恩セール大売出し二、三階はホノルル、東京、香港スチール写真展。

みものききもの

☆☆……「6日」

NHKテレビ

姉の結婚を夢見る妹

下町つ子の心意気と人情描く

◆テレビ指定席（後8）
「下町」
山浦弘靖脚本、斉村和彦演出。下町っ子の心意気は、自分の涙はかくしても、愛する人たちの幸せに力をつくすことだ。このドラマは、小さな製薬所を営む一家の次女が、姉の結婚をめぐって奔走する下町の明るい人情もの。
久子は佐藤製薬所の次女、両親が作ったゼリー薬子を自転車で配達して歩くのが仕事だ。姉の美子はBGだし、弟の修と正はいたずらざかり、いせいよくバリバリ働く久子は一家の大事な働き手である。
配達の帰り道、久子は天神様にお祈りをする。彼女も年頃、どうやら一郎に好意をもってもらいたいとの願いのようだ。一郎は久子たちの部屋から声をかければすぐ顔を出す露路をはさんだ隣家の青年。ギターがうまくてスポーツマン、久子きょうだいとは小さいときからの仲良しである。
出演　磯村みどり（久子）瀬戸麗子（美子）天草四郎（父英之介）市川寿美礼（母春子）沢本忠雄（一郎）大塚国夫（村瀬）菅井きん（里子）ほか。

◆プロムナード・コンサート（後9）
来日したソビエトの作曲家カバレフスキーが登場、N響を指揮して彼自身の作品を演奏する。カバレフスキーは現代ソビエトを代表する作曲家の一人。一九〇四年ペテルブルグに生れ、モスクワ音楽院でピアノと作曲を学んだ。
組曲「コラ・ブルニョン」の成功によって名声を得、以後ソビエト作曲界の第一線にたった。なお、きょうの曲目は「ピアノ協奏曲第三番」（ピアノ独奏本荘玲子）とカバレフスキーの代表作である組曲「道化師」の一部。

青年期の息子と父親の関係

◆看護婦物語（後1）
第二十七話「父と子と」
ある日ソープがカイリー医師のアパートを訪問中、突然カイリーの息子ルークがやってくる。ルークは十年前から別居している妻に育てられていたが、カレッジをやめて卒業する年令になっている。父親にはずっと疎遠だった息子だが、連れて来たガールフレンドのローリーが姙娠しているという。二人は中絶を希望するがカイリーは倫理にもとること、町医師医にかかり手術除をしなければならない羽目になった慰者リタの話などしてこれを止めるのだが、カイリーには親らしい親身な心使いが欠けていた。

教育テレビ

曾野綾子脚色の舞踊劇

◆創作劇場（後8・45）
イタリア賞テレビ音楽部門参加作品
舞踊劇「かぐや姫」
「今は昔、竹取の翁といふものありけり。山にまどりて、竹を取りつつ、万づの事に使ひけり名をば讃岐造麻呂となむいひける」の書き出しで知られる〝竹取物語〟を曾野綾子が舞踊劇に脚色したもの。
この〝竹取物語〟は現存する古代物語中最古の作品として、また平安朝の物語文学の始祖であり、童話文学最古のものとしてすでにおなじみのものだ。
かぐや姫に慰せられる五人の若者を二人にしたり、かぐや姫がだんだんと成人する過程を短縮したりして三七分にまとめあげた。
構成はオペラ的だが、全体のムードは最も日本的なもの。出演者はすべて神楽面、能面をつけており、これによって日本人の顔を様式化、そこに人間の真の美しさを求めようという。

NHKラジオ

生きる方針見失った青年

◆ラジオ小劇場（②後9・30）
「十円玉」
作・谷川俊太郎
音楽・湯浅譲二
出演・伊藤幸子（みどり）高橋昌也（大石健太郎）稲垣昭三（見知らぬ男）小池朝雄（中年男）ほか。
谷川俊太郎々々の書き下ろしドラマ。十円玉一つの動きを中心に、生きる方針を見失った現代青年の姿を喜劇風に描いた作品日曜日、みどりというハイティーンの女の子は考える。「どうしようかな。ああしようかな、それとも……」いろいろなことが頭に浮ぶが、彼女のエネルギーをぶつけるに足るものはない。

佛具
平市新川町
橋本屋

福島テレビ

親犬にすてられた子犬

◆テレビ映画（後7・30）
名犬ラッシー
「拾われた子犬たち」
ティミィとラッシーは、森で親犬にすてられていた仔犬たちを見つけ、可哀そうに思って家へ連れて帰った。仔犬たちは、すでにかなり弱っていてミルクを飲むことも出来ない。そのうち一匹が死にほかの仔犬たちもいつ死ぬか判らなかった。ティミィは悲しんで何とか助けたいと思い、その気持に打たれたボールとルースは、獣医のスペンサーを呼んだ。
スペンサーは仔犬たちに注射してもらえってショックで死ぬだろうといい、かわりに牛乳ビンをおいていった。しかし牛乳ビンでも仔犬たちは、うまくミルクをのむことが出来ない。いよいよ弱って行くばかりだった。

作文

平一小〝あげ土〟より

見おくり

三年　佐藤英治

おじいさんが材木の仕事のことで、外国に行くので、僕達は羽田に見送りに行く事になりました。月曜日は学校を休みました。工場の人が出発の前万才をしていたら、ないた人もいました。握手をした人もいました。
その内時間が来ました。双方万才をしました。
親せきのおばさんは目立まで送ってくれました。水戸の駅でおべん当や牛乳を買いました。外を見たら雨が降ってきました。外人が、僕の前に立っているので、僕はちゃんと席にかけていました。そのうちあっくなってきたので、僕がせん風機のスイッチを入れたら、隣の人が止めました。僕がまたかけたら、また止められてしまいました。
僕はあきらめて、外の景色を見てたら、トラックが田んぼの中に落ちていました。
次の駅はどこと聞いたら「もうすぐ上野に着きますよ」というので、僕は早く着くように足を動かしました。
そのうちに「上野に着きますから、お忘れ物がないように」と放送でいいました。
上野に着きました。東京に着くまでずい分大きな川がありました。まもなく僕達とおじいさんは別れました。おじいさんは第一ホテルに泊りました。
月曜日になりました。僕達は飛行場に行きました。おじいさん達は、よその人達と着ておりました。いつものおじいさんより偉そうに見えました。
おじいさん達は十一時二十分ごろ出発です。僕はさようならをしました。おじいさんは花束を持って、スカンジナビア行きのジェット機に乗りました。
僕は窓中で手を振って「おじいさん」とさけびました。
ジェット機はものすごい音で飛びたちました。僕は飛行機の大きさや、音に驚きました。
夕方五時ごろにはタイのバンコックに着く予定です。
帰りはタワーにのりました。飛行機を見るとおじいさんの乗っている様子がうかんできました。
日本に帰ってきた時、また迎えに出ます。帰りの汽車はなんだかみんな元気がありませんでした。

今週の番組

NHK第一 590KC

6・05　オランダのこどものうた（語り手）白坂道子
15　おやおやなあに
30　名作ドラマ
7・20　きょうのハイライト
30　プロ野球「東映対西鉄」（解説）苅田久徳
水越洋アナ
【中止のとき】
7.30　なぞの招待席　永六輔　黒千晶
8.01　お好み劇場中継「夏祭浪花鑑」
9.10　演芸特選会❶浪曲　五月一朗　❷講談　邑井貞吉
10・10　スポーツニュース
15　ニュース解説◇30時のうごき◇45国連だより
11・05　ラジオ喫煙室森繁久彌
30　夢のハーモニー「アイム・カミン・バージニア」（歌）ダイナショア

NHK第二 690KC

6・00　英語ニュース
05　スポーツ教室
30　定時制高校❶ことばと文学❷H・Rの話題
7・00　英語会話（再）松本亨
15　ラジオ農業学校（再）
30　科学の世界「新しい動物の発見」今泉吉典
8・00　通信高校講座　数学1　木村勇三　国語2　武田元治　日本史　笠原一男
9・00　婦人学級（再）新しい人間関係「夫と妻」
30　小劇場「十円玉」伊藤幸子、小池朝雄　ほか
10・00　気象通報
15　公社債市場の育成と低金利政策　桑原秀陸　紅林武夫　ほか（司会）中村孝士
11・15　現代の医学（座談会）「小児外科の進歩」　聖河敬次郎　ほか（司会）若林修

ラジオ福島

6・00　お話玉手箱
10　三平ですどうも
15　奥様英語をどうぞ
45　音楽の小箱
7・15　花春アワー
30　歌って笑ってピンちゃんと　樋トシエ
8・00　コロムビアアワー「男の灯り」「これが男だ」
30　ジャズクラブ「ディサ・フィナード」ほか
9・00　今週のメロディー
30　思い出によせて
45　この道を行けば　松本幸四郎　ほか
10・10　女ひとり　新珠三千代
25　夜のガイドタイム
30　感感のコーナー
11・10　ミドナイトコンサート

NHKテレビ ④

6・00　まんが宇宙家族「とんだお手柄」（声）前田昌明　三木弘子　ほか
25　たのしいうた
35　おねえさんといっしょ　十朱幸代　ほか
7・00　きょうのニュース
30　あなたのメロディー（歌手）高橋元太郎ほか
8・00　テレビ指定席「下町」磯村みどり　沢本忠雄　天草四郎　菅井きん　他
9・00　コンサート❶ピアノ協奏曲第3番作品50❷組み曲「道化師」からほか
45　ニュースの焦点
10・00　夢であいましょう　三木のり平　黒柳徹子　岡田真澄　ほか
30　NHK特派員だより
50　スポーツ・ハイライト
11・00　看護婦物語「父と子と」（声）加藤道子　ほか

福島テレビ ⑧

6・10　まんが　探偵スカット
15　スーパーマン「スーパーマンと騎士道」（声）大平透　ほか
55　国際ニュース
7・00　うちのママ姉ちゃん「駐車違反の巻」南都雄二　中村メイコ　ほか
30　名犬ラッシー「拾われた子犬」（声）久松夕子
8・00　土曜ナイター「東映対西鉄」【中止のとき】8.00　カートライト兄弟「急げジョー」（声）戸浦六宏　ほか　9.00　バティベイジョー
9・30　ルーシーショー「御婦人が屋根に上る時」（声）高橋和枝　ほか
10・00　ディック・パウエル「誰かが待っている」（声）山村聡　ほか

NHK教育テレビ ⑩

6・00　若い広場「街にともしびを」婦人警察官　奥谷廉子　ほか
30　テレビ実験室「細腕は生きている」佐藤七郎
7・00　世界の音楽　喜歌劇「セビリアの理髪師」ほか
8・00　古典芸能鑑賞　怪談噺「乳房榎」三遊亭円生（解説）須田栄
45　イタリア賞テレビ音楽部門参加作品「かぐや姫」伊藤京子　花柳美東衛　ほか
9・30　通信高校講座「数学1・連立方程式の解法」
10・00　現代の記録「ある終電駅以遠」
30　たのしいフランス語　小林正
11・00　現代の経営「徹底した品質管理」
25　新しい中小企業

映画

（平市）
◎世界館　オールナイト　電二〇六　五、六、七日　抜打ち狐
八、九、十日　切腹
八、三七　手討
◎ひかり座　七日迄　電三三六
七、〇五　地獄の対決
八、一〇　好敵手
◎聚楽館　一五日迄　電三四〇
六、〇五　ミサイル珍連中
七、五〇　アラモ
◎東映劇場　九日迄　電二〇六
七、〇四　親分を倒せ
八、三五　用心棒市場
◎民劇　八日迄　電三三
六、四〇　写真配管物語　瞬間に命をかけろ
八、一〇　続社長外遊記
◎平日活劇場　九日迄　電三三
七、〇二　銀座の次郎長
八、三四　伊豆の踊り子
◎三夜東映　九日迄　電二〇三
七、〇〇　怪獣と斗う四十人
七、三三　女孤小判
八、五五　暴力街
◎ニュー国際　電二〇六
チャタレイ夫人の恋人　裸のアマゾン　性科入門

（常磐市）
◎湯本座　九日迄
警視庁三号応答なし　結婚の条件　太陽への脱出
◎三函座　九日迄
危い橋は渡りたい　島育ち　江戸無情
◎常磐日劇　八日迄
潜行突撃隊　太平洋航空作戦　キング・ソロモン
◎常磐座　九日迄
さぶさまと義十一人のギャング　お坊主天狗

質山一
平市紅小路
電四七六四

今週の番組

川柳　坂部あんこう
公金のチップ勘定借眞れ
銀行が金貸し漁獲税務署へ
海水浴一つ余計な女物

売ってよし　買ってよし
青果市場
（株式会社萬屋商店）
▶募集▶
女子事務員　3名
珠算3級程度
平市正内町
電2273
2501
2009

プロパンのことなら何でも御相談下さい　電四六三九
プロパンの平酸素
平市正月町

電気工事　内線　外線　一般請負
東北電力甲種認定店
合名会社　平電気商会
平市正内町三五　電話三四〇〇番

不動産売買、仲介評価貸家斡旋
平宅地建物取引所
平市才槌小路鈴木商店内　電三四一番

◆下宿人求む　独身者　二食付　六千五百円
閑静で家庭的な待遇!!　三食付　七千円
小島町花輪三　TEL二九七五

平けいりん
発走1時
7月
6、7、8日　13、14、15日

急募
家政婦　看護婦　准看護婦　派出多忙　委細面談
平家政婦看護婦斡旋所
平市南町　電三〇七

募集
●洋裁師　●洋裁員　若干名
履歴書持参又は郵送　詳細は面接の上
ひつじや
平市三丁目　電二四〇七

清酒
鶴仙
合資会社　松吉屋酒造店
平市平窪　TEL2210

鈴木歯科医院
鈴木喜政
医院　内郷市内町　電3581
自宅　平市田町一〇三　電2957

☆タクシーのご用命は☆
平　2175　2640
好間　5372
草野　5647
尼子タクシー
代表取締役　吉田鎌造

精神科
内神経科
附属
上荒川分院
新田目病院
院長　新田目五郎
平市才槌小路　電四三七―八
平市上荒川安亭　電四三一九
財団法人
石城精神医学研究所

うちわ　カレンダー　広告マッチ
嘉見家
平市大町　電五四六九

電気アイロンとスタンド
三幸デパート
平市三丁目　電四九三

洋酒と喫茶
サヴリナ

◆所得倍増
小さな資金で大きく殖し有効に使うのが近代人の常識です
▼現代利殖の主者それは商品取引です▲
今こそ資産を大きく伸すチャンスです。豊かな生活設計の為にも積極的に商品取引での利殖をお進め致します。買うのに不動産、証券の様に金額を必要と致しません。一割前後の証拠金を預託するだけで良いのです又手持の株券をこれに充当できます
■資金の運用に迷っている方
■預貯金の余利に満不満な方
■現在お持の株券を売らずに御利用したい方に最適です
尚、カネツ貿易株式会社平出張所は主務省に登録された権威ある仲買人であるので安心して御取引願います
※御一報次第御案内書贈呈致します
平市四丁目（本局前通り）
カネツ貿易（株）平出張所
TEL（平）六一二一市外専用一八番一九番

軽オートバイ外
カメラ・貴金属
草野質店
平市鍛冶町
電二〇八八