3990号　①　（昭和25年創立）　（昭和37年2月18日第三種郵便物認可）　夕刊　常磐毎日新聞　昭和38年7月31日（水曜日）

防波堤二百米を延長

四倉八日新漁港の起工式挙行

四倉町民待望の〝新四倉漁港〟の起工式は八月十日を挙げて行なうことに決まった。この起工式には農林大臣、水産庁長官、知事、衆、参両議員、県会議員をはじめ市町村長、漁業関係者など二百余人が列席、午後一時から仲町海岸祭場で祈願祭を執行、佐藤知事がクワ入れの行事を行なう。このあと四倉高校講堂で四倉町協賛会の祝賀式を盛大に行なう。なお当日は四倉町観光協会の祝賞花火大会が午後七時から仲町海水浴場で繰り展げるのをはじめ町内中、高校生のブラスバンドを先頭に小学校の旗行列の町内パレードなどがある。

この新四倉漁港は第三次漁港整備計画第三種漁港指定として当初予算十一億五千万円を投じ八カ年計画で、現在の第一築港南側に三百トン以上の漁船が自由に出入れできる大規模のもの。

この漁港の建設は鈴木常松四倉町長の公約でもあり、さる三十年度から計画を樹立、鈴木町長自身が中央、県当局などに働きかけていたもので、やっと実現することになった。

新築港の構想は現在の塩川から南端に防波堤を出し、それから垂直線に沖に市七メートル、延長三百メートルの防波堤を設けこの防波堤には鉄道線を布設する考えである。

相馬こま焼（あさ川製菓、平）▽平餅（松月堂、平）▽常磐石炭飴、繻の月（小松屋、常磐）「渡物」（七味漬（渡金正油、四倉）▽しそ巻（竹多商助、好間）「魚介加工」（うにの貝焼（丸市屋、平）

天気予報
「今晩」南寄りの風、大体晴れ
「あす」南寄りの風晴れのち一時にわか雨か雷雨
「海上」今晩あすとも風波のある方

夕刊常磐毎日
発行所
平市田町75番地
常磐毎日新聞社
電(代表)2104・2105番
ご婚礼家具
夏家具：冷蔵庫、はい膳、すだれ各種
家具のデパート
伊東家具店
平市新川町㊤二四六四

三者で後援会結成

磐城甲子園出場に備え

甲子園初出場の磐城高校野球部後援会は二十九日緊急役員会を開き同会を拡大、同窓会、PTA、地域対策の三者が一体となって「磐高野球部甲子園出場後援会」を組成した。同会は出場資金三百五十万を拠出するため資金集め運動を展開、一般からの援助を求めているが、資金の内訳は派遣旅費一百五十七万二千五百円、用具費三十四万四千円、予備費五十八万三千五百円、役員うちのとおり。

▼名誉会長＝阿部政右衛門▼会長＝山崎忠兵衛、神好一郎、菅波茂、坂本昌蔵、松本久吉、小野信一、鷲文治、我孫子政義▼事務局長＝山形千秋▼副岡＝地元選出に会議員、県議、市町村長。

貝焼など十五点

うまい物百選に出品

食品協会平支部は十四日から三日間、福島市中合デパートで開く〝福島うまいもの百選〟の出品を委ねていたが、応募五十余点を平保健所で審査した結果、菓子十二点、漬物二点、魚介加工一点の十五点を推せんすることに決めた。

「菓子類」▽桃の井、友朝桃（金沢屋、平）▽六殿最中（平凡平）▽温泉まんじゅう（九頭見屋、常磐）▽湯の華、いで湯の月（松月堂、常磐）▽すり山、

柔道平、剣道磐城

浜通り警察の柔剣道会

浜通り警察連盟協議会主催の第六回浜通り警察柔剣道大会は、三十日午前十時から平商校の体育館に浜通り九警察百二十人の選手が参加白熱戦を繰り広げた。

熱戦の結果、柔道団体では平署Aチーム、剣道団体では磐城署がそれぞれ優勝した。

また個人では柔道で巡査部長玉川警秋一段（内郷署）剣道では巡査部長安藤保之五段（平署）が優勝した。成績次の通り。

◆柔道の部◇団体❶平署Aチーム（本多、鈴内、井田、田代）❷原町署❸勿来署◇個人❶玉川豊秋（内郷）❷高崎孝敏（磐城）❸芳賀清（勿来）

◆剣道の部◇団体❶磐城署❷浪江署❸勿来署◇個人❶安藤保之（平）❷浜名信信（原町）❸田分康雄（原町）

（写真）柔剣道大会風景
柔道団体一位の平署、上は本多、鈴内、井田、田代、個人一位になった安藤巡査部長。

農村結婚問題協議会

農村地区の結婚問題を推進するため結成された平市結婚問題対策協議会の本部委員会は八月六日午後二時から市役所第一会議室で開き三十七年度における反省のあと三十八年度の運営方針などを話し合う。

商工会館を新築

四倉、幼稚園も移転新築

四倉町議会は二十九日開き、三十八年度事業として商工会館などを建設することを決めたが、財源は町有林売却代二千七百万円のうち一千七百万円と販政調整積立金のうち一千万円を当てる。

▽四倉町商工会館＝現在四倉公民館を間借りしているのを、隣保館跡に七百五十万円を町が助成、三百平方米の鉄筋を建てるもの。

▽隣保館保育所移転新築＝地引地内の町有地二千六百四十平方米に移転、一千万円で五教室六百六十平方米を新築。

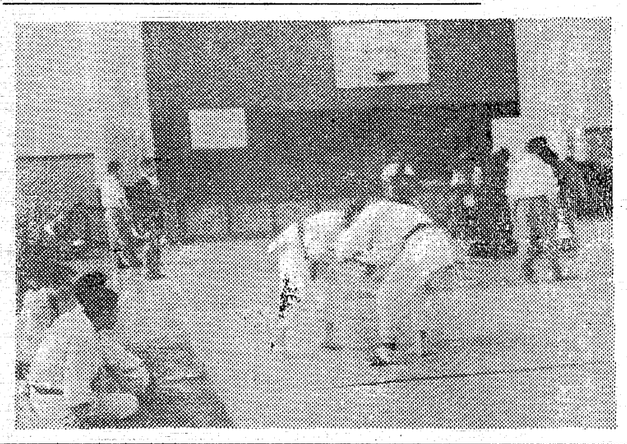

▽四倉第一幼稚園の移転新築＝四倉小に隣接した六百六十平方米の敷地に整地代を含めた一千万円で移転新築。

国民年金の早急納入を

内郷市国民年金係は三十八年度第一期（四、五、六）と三十六年度の掛金還滞者の徴収に拍車をかけている。目標は八十五％以上で六月末現在で五十一・五％と低調。八月に入ると時効になるため該当者は早急に納入するよう要望している。

一千ヘクタールが被害

緊急防除に機械化を実施

八月十五日、東京日比谷公会堂において両陛下をお迎えして行なわれる全国戦没者追悼式に参列する各都道府県の遺族代表千三百九十人が厚生省から発表されたが、石城関係の代表はつぎのとおり。

▽平市開町小松茂▽四倉町本町鈴木鷹願▽常磐市湯本字吹谷吉田恭平▽磐城市橋本鈴木豊蔵▽

小松さんら六人

石城関係戦没者追悼式に参列

内郷市小島町新町源サク▽勿来市四沢町字根小屋渡辺武之進。

馬鈴しょの坪掘り競技会

平市上平窪農事組合はじゃがいもの坪掘り競技会を行なった。今年の最高物量は石井為治さんの四千

一千ヘクタールが被害

緊急防除に機械化を実施

一日午後二時から公会堂で防除機八台を四百万円で購入して緊急協議会を開き、対策を協議し無償貸与、また農家に配布した水銀粉剤を使用してブロックごとに徹底した共同防除を実施することになった。市当局では予想以上のいもち被害のため自動

小松さんら六人

戦没者追悼式に参列

八月十五日、東京日比谷公会堂において両陛下をお迎えして行なわれる全国戦没者追悼式に参列する各都道府県の遺族代表千三百九十人が厚生省から発表されたが、石城関係の代表はつぎのとおり。

▽平市開町小松茂▽四倉町本町鈴木鷹願▽常磐市湯本字吹谷吉田恭平▽磐城市橋本鈴木豊蔵▽

内郷市小島町新町源サク▽勿来市四沢町字根小屋渡辺武之進。

馬鈴しょの坪掘り競技会

平市上平窪農事組合はじゃがいもの坪掘り競技会を行なった。今年の最高物量は石井為治さんの四千

車の下にもぐり即死

三十日午前八時二十分ごろ遊野町字曲藤三八大工住谷初蔵さん（三三）の長男良一ちゃん（三つ）は自宅前の県道で遊んでいるうちお客を乗せるため停留所に停車した同町滝字鬼越駐在磐交通遊野営業所鈴木生一さん（三七）の運転する上遊野発入遠野行のバスの下にもぐり込み知らずに発車したバスの後車輪に頭をひかれて即死した。

原因は鈴木運転手が発車するさい、よく安全をたしかめなかったもの。

秋に芸術文化祭

平市文化団体協で開催

平市文化団体連絡協議会（渡辺久会長）は八月六日午後二時から公会堂二階会議室で総会を開き、芸術文化祭開催について打ち合わせをする。

開催は毎年十一月に行なう産文祭の日程の中で実施する予定で部門ごとに合同発表を行なう。

画期的な事業だけに秋の名物が一つ増える事になる。

青少年健全育成協議会

平市青少年健全育成推進員連絡協議会は八月三日午後一時半から平市民状天候対策本部はこれまで生の恐れがあるものをふくめると一千ヘクタール（全面積の半分）に及ぶことがわかったため、三十

磐城夏期大学講座

九日から三宅氏ら迎え

磐城市教育委員会、磐城市八幡会主催の第九回夏期大学講座は九日から十一日まで市民会館で開講するが、日程は次のとおり。

▼九日＝午後七時「宇宙科学の進歩」国立科学博物館研究部村山定男

▼十日＝午後一時「女性問題」作家、評論家三宅艶子

▼十一日＝午後七時「現代という時代」磐城新聞社編集総務金久保通雄。

磯遊びや海釣り

連日賑わう石城七浜

○…暑休みに入ってから快晴に恵まれ、福島の海〝いわき七浜〟は避暑する人たちが繰り出して、どの海岸も週日ごった返している。特に今年は絶好状態となった湘南房総方面からの浴客が自家用車でくり込んでくるのが目立っている。

○…若者たちカメ連は海に飛び込んで涼を求めているが、家族連れなどは磯でシリ貝やウニ採取さらには磯子遊れそって、波とたわむれるなどして一日のバカンスを有意義に楽しんでいる。

（写真）上＝磯遊びで眼わう豊間海岸　下＝海釣りで賑わう新舞子

○…一方磯は釣り天狗たちでいっぱい。冷夏のせいか秋によく釣れる「イシモチ」が釣れ、平市新舞子海岸や豊間などにいま涙をさそう海釣りでにぎわっている。

○…太公望は地元はじめ常磐、内郷市から押しかけ、リルつきのサオをふり、糸を投げ、三十センチ以上もあるイシモチを釣りあげるなど、海づりのダゴ味は満点。

○…ときに朝、夕、夜と時間をとわず、波うちぎわや磯には連日ずらりと釣人たちが並んで、海水浴とは違った夏の風景をかもし出している。

急告！

磐高同窓会

磐高同窓会総会は本年に限り左記の通り開催致します
奮つて御出席下さい

一、日時　八月三日（土）午後三時
二、開場　いわき民報社ホール
三、懇親会費三百円

当日は野球部甲子園出場壮行会（午後一時から平市公会堂）にも是非御出席願います

磐高同窓会
会長　山崎忠兵衛

趣意書

本校野球部は去る七月二十四日から行なわれました信夫丘球場における第四十五回全国高等学校野球部選手権福島県予選大会において栄ある優勝を成し遂げあわせて甲子園出場権を獲得いたしました

これひとえに永年に亘たる皆様の誠に言語に絶するご支援ご後援の賜と心から御礼申し上げます

本校野球部の甲子園出場は創設以来六十一周年の正に半世紀に亘る悲願でありました

茲に各位と共にこの出場を意義あらしめ、且つ甲子園原頭における存分の活躍を期待する為、絶大のご協力をお願いする次第であります。

昭和三十八年七月三十一日

磐高野球部
甲子園出場後援会
名誉会長　阿部政右衛門
会長　野崎喜八郎
副会長　山崎忠兵衛
同　神好一郎
同　安孫子政義
同　松本久吉
同　鷲文治
同　菅波茂
同　坂本昌蔵
同　小野信一

祝甲子園出場
磐城高校

平市役所
市長　大和田彌一
助役　馬目俊次
収入役　山岸清水
平市議会
議長　志賀季三郎
副議長　坂本昌蔵

サンウエーブ・ステンレス流し台・調理台・ガスレンジ
瓦斯風呂、石油風呂各種取揃えております
お台所のことなら御気軽に当店へ御相談下さい
ガス器具と厨房用品の専門店
東部ガス指定器具販売店
ガス器具センター
平市銀座通り　電2218

市町村協議会

石城市町村協議会は八月五日午後一時半から磐城市民会館で開き、新産業都市の本指定前の各市町の申請計画の決議、合併問題などを協議する。

夏期の仏教講座を開く

常磐市無職会（久田正会長）では来る一日から二十一日まで毎朝六時から三十分間夏期仏教講座を中の寺勝行院で開講する。

会費不要、経本は無料進呈、誰れでも参加出来る一般の受講を望んでいる。

平市の代表電話

平市役所の代表電話が九月三日から従来の六二一番を七二一番と七二一〇番。なお水道部は七一一番になる。

子豚セリ出場数減る

平市養豚組合主催の子豚セリ市はこのほど開いた。三十三頭が出頭して最高六千円、最低二千円、平均三千五百円だったが、夏枯期のため出場頭数はこれまでの三分の二に減少した。

3日に県消防協支部幹部会

第十四回県消防協会平支部幹部大会は三日午前十時から磐城市、市民会館で開き、席上退職功労者席（消防長坂本二郎（宝）小川町消防団長箱崎正太郎（大）の二氏を表彰する。

下船尾を住宅団地

四十二年度に百二十戸

常磐市は二十九日臨時議会を開き、湯本三中の屋内体育館、下船尾地内の市営住宅の新築工事契約などについて審議、可決した。市営住宅は三十八年度分として市営十戸の建設が予定され、十月の臨時議会で可決されるほか公営住宅十九戸も建設する予定。下船尾は二十八年度分を合わせて百二十五戸が建設され、県営が四十年度、市営が四十二年度までに完成、一大住宅団地を形成することになる。

▼湯本三中屋内体育館、工費一千三百万円で平市加地和組が請け負い、八月五日着工、十一月三十日完成予定

▼市営住宅＝第二種木造建十五戸、新築工費六百二十八万六千円で常磐市金成鉄建KKが請け負い、八月五日着工、十一月三十日完成予定。

▼下船尾地内の町有地二千六百四十平方米に移転、一千万円で五教室六百六十平方米を新築。

一円玉の売り場はどこだい

今夜のナイショウ　世界館
闇法師　田村　高広
瑳峨三智子
趣意書
磐城夏期大学講座
祝甲子園出場
磐城高校

というご質問がたいへん多かったので場所を新館の入口にうつしました。不足だった金鳥蚊とり線香も豊富に入荷、あすでおしまい。

金鳥蚊とり線香　一箱　二〇円
森永キャラメル　一コ　一〇円
チューインガム　一コ　一〇円
ソーセージ　一本　三〇円
あげの粉末ニュース　一袋　一五円
森永バター　半ポンド　五〇円
湯のみ茶わん　一コ　一八〇円を一〇円
プラスチックコップ　三〇円を　五円

趣
勝

事務所

常磐交通自動車株式会社本社
電話代表（平）三二一一
磐城高等学校
電話（平）二五六六・三六四二

今日の相場

平市青果市況

（三十日）　キロ当り円

マ・メロン　一〇〇―一五〇
マモ　モ（一箱）四〇〇―一二〇
マバナナ　〃　一二〇
マメロン　一七〇―二四〇
マスイカ（K）　二〇〇―二五〇
（野菜）
マネギ　一五一―一〇
マ〃（小束）　一〇一―五
マニンジン　三〇一―五
マ〃（小束）　三一一―五
マナタ豆　三一一―一〇
マゴボウ　三〇一―二〇
マニラ　九一　四
マトマト　一七一　七
マキユウリ　一七一　五
マタマネギ　二七一―二
マバレイショ　一八一―一〇
マナス　一二一　八
マキヨウナ　七一　二
マピーマン　二五一―二
マカボチヤ　四八一―三
マタマゴ　二一一　七
マダイコン　二五一　八
（果物）
マメロン　一〇〇―一五〇
マモ　モ（一箱）四〇〇―一二〇
マバナナ　〃　一二〇
マメロン　一七〇―二四〇
マスイカ（K）　二〇〇―二五〇
（野菜）
マネギ　一五一―一〇
マ〃（小束）　一〇一―五
マニンジン　三〇一―五
マ〃（小束）　三一一―五
マナタ豆　三一一―一〇
マゴボウ　三〇一―二〇
マニラ　九一　四
マトマト　一七一　七
マキユウリ　一七一　五
マタマネギ　二七一―二
マバレイショ　一八一―一〇
マナス　一二一　八
マキヨウナ　七一　二
マピーマン　二五一―二
マカボチヤ　四八一―三
マタマゴ　二一一　七
マダイコン　二五一　八

成績は次の通り。
◇優勝＝高岡福雄二段◇二位＝松崎盛雄四段◇三位＝塚岸光高三段◇四位＝志賀高吉初段。

果樹振興会で役員改選

石城地方果樹振興会（鈴木勇会長）は八月一日午前十時から平市堂根町の石城農業会館で総会を開き今年度の予算、事業計画を審議したあと役員改選を行なう。

三つの歌公開録音
磐城で市制十周年記念

磐城市、NHK平放送局は市制十周年、常磐地区新産都市指定を記念、八月十三日午後七時から磐城市民会館で〝三つの歌〟全国公開録音を開く。本放送は八月十九日午後七時半からNHKラジオ第一出場希望者は八月三日まで磐城市役所市民課広報係、NHK平放送局にハガキに住所、氏名、年令、職業、趣味、好きな曲二曲を書いて申し込むこと、入場整理券は八月七日午前九時から市役所市民課か各支部、出張所窓口で先着一千人に無料進呈する。

40%が精密検診
内郷の成人病検査結果

内郷市は六月中に行なった成人病予防検診の結果をまとめた。それによると検診者は八十二人で精密検診を必要であると診断されたものが四割近くの三十一人もあった。これら精密検査を必要とする者のほとんどが軽い胃炎を起しており、家庭で完治できる。しかし精密検診者は胃病十五人、高血圧、眼病十四人、心臓二人と多く、再検診者の七十%は女性で五十才前後に多かった。

田人村で防犯パッチ
会員に配る

田人村防犯協会はこのほど会員にパッチを配布した。防犯思想昂揚に努めるため、パッチは同村役場に勤務する阿野幸助さん(三)が考案したもの、田の字の中と防の字を配入したもの。

磐城市で改正
法令の講習会

磐城署と建設手会小名浜支部では法令の一部改正に伴う講習会を左の日時場所で開く。午後七時から九時まで。▽一日小名浜漁業協同組合▽二日同第一中学校▽五日第二小学校▽六日住吉公民館▽七日鹿島小学校。

ラジオ福島

第一 590KC

6・05 応答せよゼノン
15 黒潮にうたう
30 走れ源太
45 一丁目一番地
7・20 きょうのハイライト
30 とんち教室　石黒敬七 小川哲男 野坂相如 他
8・01 陽気な休憩室　市丸 フランク永井　沢リリ子 武井義明　林家三平 興水正光　ほか
9・10 ニュース解説
25 時のうごき
45 海外だより
10・10 思い出のアルバム「花笠踊り唄」町田嘉章
45 科学千一夜　孫野長治
11・05 連続怪談ばなし「真景累ケ淵」三遊亭円生
30 ラテン・ムード世界めぐり「これぞ恋」ほか

第二 690KC

6・00 英語ニュース
05 そろばん数室稲垣儀一
15 中学生数学　小林隆一
40 基礎英語（再）芹沢栄
7・00 英語会話（再）松本亨
15 ラジオ農業学校（再）
30 青年学級の友へ「みんなでゲームを」
8・00 通信高校講座
数学Ⅰ　木村勇三
20 国語Ⅱ　武田武元
4 日本史　笠原一男
9・00 音楽のおくりもの　歌劇「椿姫」（ベルディ）伊藤京子 成田絵智子 中村浩子 五十嵐喜芳
10・00 気象通報
15 現代世相論「長幼序なし」小坂徳三郎 長洲一二 宮地伝三郎（司会）細川忠雄
11・15 音楽鑑賞「音楽家の肖像・ジョージ・ガシュイン」（語）関光夫

ラジオ福島

6・00 おはなし玉手箱
15 奥様英語をどうぞ
35 歌謡パレード
45 音楽の小箱◇ガイド
7・15 水曜ナイター「阪神対巨人」（甲子園球場）
（第二案）「大毎対東映」
（第三案）「広島対国鉄」
（第四案）「中日対大洋」
【中止の時】
◇歌のプレゼント
◇L盤アワー
◇ヒットパレード
9・45 この道を行けば
松本幸四郎　ほか
10・10 女ひとり　新珠三千代
30 これがタンゴだ　コンチネンタルタンゴ集
11・10 ミドナトイコンサート

NHKテレビ ④

6・00 魔法のじゆうたん
黒柳徹子 辻村真一 坂本新兵 田辺靖雄 ほか
30 みんなのうた
35 おねえさんといっしょ
十朱幸代　ほか
7・00 きようのニュース
30 それは私です　山本嘉次郎, 石井好子 池部良 三田佳子
8・00 劇映ドラマ「大久保彦左衛門」
左衛門　勝原盛足
砂塚秀夫　明石潮
野口ふみえ　ほか
（口演）一竜斎貞丈
9・00 南アメリカの自然
「南のはてパタゴニア」
ニュースの焦点
45 美しき画題　山村弘三
10・00 小林千登勢　中畑道子
西山辰夫　ほか
30 時の表情
50 スポーツ・ハイライト
11・00 夜のコンサート
30 夜の随想

福島テレビ ⑧

6・10 フイリックス君の冒険
15 シカゴ特捜隊—M「血ぬられたサックス」（声）若山弦蔵 ほか
45 ニュースフラッシュ
55 テレビ国際ニュース
7・00 バント・ポップショー
弘田三枝子
高橋元太郎　ほか
30 ライフルマン「かくされた札束」（声）中谷一郎 北条美智留 ほか
8・00 水曜ナイター「大毎対東映」【中止のとき】
8.00 青春の群像「青春よよみがえれ」川津祐介 家田佳子 ほか
9.00 エスチヤー　森山加代子 有島一郎 ほか
9・30 スター千一夜
森繁久彌
45 アンタッチャブル「死を招く愛情」（声）日下武史 ほか
10・45 アイ・ジョージショー

NHK教育テレビ ⑩

6・15 そろばん教室「四級程度の練習」池田清
30 英語会話　（初級）
田崎清忠
7・00 ピアノのおけいこ
高木東六
30 農業教室「水田経営のかんどころ・現地経営診断」　木戸三夫
8・00 救援特集「国土を災害から守る」～文明と災害　石原舜介
中野尊正　坂本二郎
9・00 テレビ自動車学校「総まとめ」飯野宏一
大野捨夫　ほか
30 通信高校講座「現代国語Ⅰ」
10・00 英語会話　初級
田崎清忠
30 やさしいドイツ語「七月の復習」
吉田正巳
11・00 高校実力養成シリーズ「英語演習」
竹沢啓一郎

今週の番組

【平市】

◉世界館
6日迄　噂の死美人
わたしを梁く男めて
◉ひかり座　7日迄
七、二五　不死身の二挺拳銃
八、四〇　わんちゃん大行進
二回迄
五、五〇　ジプシー
八、二〇　何がジェーンに起ったか
◉平東映　6日迄

【磐城市】

◉湯本座
青春を返せ
交換日記
伊豆の踊子　6日迄
◉三函座
タッチ旅行
花の咲く家
◉常磐劇場
殺人地帯Ⅱ・S・A
西部の王者
青い女馬　5日迄
◉常磐座　二回迄
りんごっ子姉妹
花の折鶴笠
片目の十兵衛

【湯本市】

◉国劇
一日迄　日本一の若大将
七、〇〇　キングコング対ゴジラ
八、三五　ニッポン無賃住野郎
◉平日活劇場　三日迄
六、四一　餓と女に弱い男
八、二五　夜霧のブルース
◉三函映劇　六日迄
六、二四　西遊記
七、四八　中山道のつむじ風
九、一三　この首一万石
◉ニュー国際　三十一日迄
改装の為休館
◉世界館（ナイトショー）
一〇、一五　醜法師

【磐城市】

七、〇四　剣豪乱れ雲
八、三七　新春二十番勝負
◉国劇
一日迄　日本一の若大将
五、〇五　キングコング対ゴジラ
七、〇〇　ニッポン無賃住野郎
八、三五　三日迄
◉平日活劇場
六、四一　餓と女に弱い男
八、二五　夜霧のブルース
◉三函映劇　六日迄
六、二四　西遊記
七、四八　中山道のつむじ風
九、一三　この首一万石
◉ニュー国際　三十一日迄
改装の為休館
◉世界館（ナイトショー）
一〇、一五　醜法師

作文
ピノキオ

平四小・四年　薄葉綾子

ピノキオは木でできた人形です。ピノキオはまだ春で、いたずらできかんぼうでした。

ある日、ピノキオは外に飛び出しました。それでピノキオを作つたゼペットじいさんがおいかけて、たちまちつかまつてしまいました。ピノキオはおじいさんと帰るのがいやになつて、自分の悪い事を、おじいさんのかつけにして、おまわりさんにおじいさんは連れて行かれましたピノキオはおじいさんが可愛想だと思わず、相変らず平気な顔をしていました。

ピノキオは、家に帰つてそら中をさがしましたがお食べ物は何一つありません。

家のはしにいたこうぎは、ピノキオにこれからの事や、いまはどうしたら良いか、その事を教えてくれたのに、ピノキオはよけい腹がたつて、こうぎを殺してしまいました。

次の朝、おじいさんが帰つて来ました。そしておじいさんの持つていたりんごを三つとも食べてしまいました。

ピノキオは余程おなかが減つていたのでしょう。

幾日か過ぎてピノキオが珍らしく学校へ通うようになりました。学校へ行くと、途中人形しばいをやつているので、学校の本を売つて、そのお金で薬屋へ入つて行きました。

そして見ているうちに、一人の人形にピノキオは呼ばれて一緒に踊りました。あやうりのおじさんはおこつてピノキオを勝つた人形を目にくやようと風つた時、ピノキオは「友達を火にくべないで下さい」といつたらおじさんはピノキオにお金をやつて帰しました。

ピノキオの帰りをきうねらねこが狙つていました。そして、ピノキオをだましてお金をとつて高い木の上にはつて逃げてしまいました。それを女神様が助けてくれました。

そしてピノキオは生れ変つたのです。

みものきょうのきょうも

☆☆……「31日」

NHKテレビ つむじ曲りの頑固親父
大久保彦左エ門の物語

◆時代劇ドラマ（後8）「大久保彦左衛門」

天下のご意見番として知られた大久保彦左衛門の一代記。作は増田耕、演出・広江均、口演は一竜斎貞丈。

出演は大久保彦左衛門に藤原釜足、お気に入りの家来一心太助に砂塚秀夫、太助と結ばれる女中お仲に野口ふみえ、老中松平伊豆守に北原義郎、将軍家光に鶴見丈二、ほかに明石潮（笹尾喜内）桑俊一（水野十郎左衛門）加月寛多（近藤周左衛門）ほか。

つむじ曲りの頑固親父としてその名も高い大久保彦左衛門が大衆に親しまれた秘密は、横紙破りでも筋を通し、人情の機微をよくわきまえていたからだが、そんな彼左の面目躍如としたエピソードを軽快なテンポでつづゆ。

まず老中松平伊豆守との知恵くらべ。城内の廊下で伊豆守にバッタリ出会つたところ顔色が悪いのを見て、彦左は人間の生き肝をのめとすすめ、自分のをわけてやると約束する。早速伊豆守は守は使いを寄越すが、彦左はまんまと銀の壷をまきあげる。伊豆守も負けてはいず、真実の我まん会を開く。

◆南アメリカの自然（後9）「南のはてパタゴニア」

パタゴニア地方とはアルゼンチンとチリの両国にまたがる南緯四十度以南の不毛の地をさす。そこはほうばくたる草原と岩と氷の山々が連なるばかり。一年中激しい風が吹きまくり低くたれこめた曇雲が大地の果ての独特のふんいきを作つている。パタゴニア原住民のひとりヤガン族は最南端の島、ナバリノ島にわずかに残つているが、この島を訪れたのは日本人としてはこんどの、NHK取材班がはじめて。

南アメリカの自然をみる

この番組は南のはて、パタゴニアの自然をとらえるが、中でも空中からの撮影によるアンデス南端の切りたつた岩壁と氷河の景観が今回のみどころ。

岩城の指揮でドイツの歌

◆夜のコンサート（後11）

久しぶりに岩城宏之の指揮で、東京混声合唱団の合唱をきく。歌はいずれもドイツのもので、シューベルトの「ロザムンデ」間奏曲、ブラームスの「五つの歌」、シューマンの「流浪の民」、ヨハン・シュトラウスの「トリッチ・トラッチ・ポルカ」ほか。

なお岩城氏が、オーケストラとはちがつた合唱団の指揮のむずかしさ、ドイツの合唱団の話などをする。

NHKラジオ 盆踊りによせる各地の歌

◆思い出のアルバム（後10・10）

「花笠踊り唄」

ゲスト　民謡研究家　町田嘉章

この時間は、盆踊りに寄せて「北海盆唄」「郡上節」「三原やつさ」「花笠踊り唄」など各地の盆踊り唄を集めておくる。ゲストの民謡研究家町田嘉章さんには、盆踊り唄の由来など。出演、歌・三橋美智也、斉藤京子、下谷二三子、三橋兄弟、三味線・藤本秀夫ほか。

曲目

「北海盆唄」（三橋兄弟）
「長者の山」（兄弟）
「宮城野盆唄」（斉藤）
「常磐炭坑節」（三橋）
「日光和楽踊り」（下谷）
ほか

館組開番座座画被名網

明八月一日開館

いよいよ明日より名画座が開館致します。開館を記念して6日迄の入場者全員に

記念品 及び 岡田アイスクリームを 差し上げます

但しナイトショーは除きます

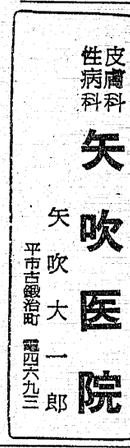

皮膚科 性病科 矢吹医院 矢吹大一郎 平市古館治町 電四六九三

電気工事 内線 外線 一般請負 東北電力甲種認定店 合名会社 平電気商会 平市正内町三五 電話三四〇〇番

叶多医院 産婦人科 内科 小児科 叶多信之 松本勝衛 平市三丁目 電話三五五

石油とプロパン 四倉町 ウロコ水産 サービス満点 配達迅速 電話二五・五七七・六二五

気のゆるみ 一寸が 大きな事故となる 丸タクシー 電話 本社 2685・6662 赤井営業所 6763

売つてよし 買つてよし 青果市場 （株式会社 萬屋商店） ▶募集▶ 女子事務員 3名 珠算3級程度 平市正内町 電2273 5501 2009

祝 新産業都市指定

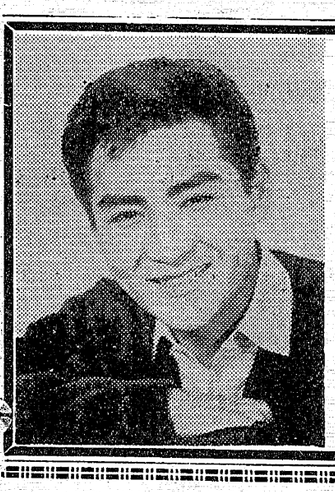

平全市連合 中元大売り出し 神戸一郎ショウ ご招待 売り出し期間 8月12日まで

三神丸枝・スリーシスターズ出演

ところ 平市公会堂 とき 八月二十九日（木）

第一回 公演 正午
第二回 〃 午後3時
第三回 〃 午後6時

◆100円お買い上げ毎に 補助券1枚進呈
◆2,000円お買い上げ毎に 招待券1枚進呈

後援 平市・平市商工会議所 主催 平市商店会連合会

暑中お伺い申し上げます　38年盛夏

磐城通運株式会社 取締役社長 斉藤昌平 専務取締役 北郷徳助 常務取締役 小林重三 平市田町 電平(代)三一六一

中 中央水産株式会社 平市中央通り 電五二八・三二五九

鈴木助産院 院長 鈴木ミエ 平市田町 電一七八八

平理容師会 会員一同

お買物は 三幸 平市三丁目 電四九三一

日本観光旅館連盟 旅館よし川 平市田町 電二八一・二六七〇

精神科、神経科、内科 医療法人 長橋病院 院長 鈴木将夫 内郷市御厩町前田 電(平)二五一六

常磐地区観光連盟 会長 大和田弥一
平観光協会 会長 大和田弥一

平市青果市場会 連絡協議会
平 平青果市場（本務所電五四一一二）
廿 常磐青果卸売市場
共 丸共青果市場
正 平青果生花市場（イロハ四）