特別功績者は二十一人

21日に納税表彰式を行う

平市は二十一日午後一時から市公会堂本館で三十七年度の納税表彰式を行なう。表彰されるのは特別功績者三人、五年以上の永年勤続納税貯蓄組合長五十七人、永年連続完納組合百四十八組合となっている。表彰者は次のとおり。

◆特別功績者＝和具勘次郎（第十七区親交会）高田清一（鍛田本部第一）鈴木庫左右（一丁目金成会）

◆永年勤続組合長▽五年＝根本清次（長橋）小野満義（新町）根本五十三（鷹子町）佐々木芳一（古殿台）神谷英一（平窪）須藤儀助（仲田町）鈴木信衛（南町）真木光邦（南町）青木正（第十四区）矢吹邦雄（第十五区）高橋清志（丸子）佐藤次男（鍛田）鈴木新兵衛（正月会）粟谷進一（白馬会）吉田正（才槌小路）高木勝平（月の会）薄井儀一（鍛田）猪狩広平（上田町）江尻竹義（鹿比塚）佐藤利松（おつま）岩田浅一（大根内）青木泰雄（神谷）青木徳長（鹿間）▽十年＝興津憲治郎（長橋）宮崎信一（〃）松崎重三郎（新川町）山崎賢助（二町目）鈴木寛（上平窪）鈴木貞夫（〃）高橋正憲（〃）江尻正光（下平窪）斉藤ハツ（まつき会）小野寺金雄（七つの光）金成七郎（下町）山野辺熊造（中街）敢井春吉（北掛）志賀兼太郎（中神谷）沢田武雄（鍛田）伊藤島之助（〃）片寄緑（〃）木田藤吾（下大越）坂本彦丸（〃）坂本徳蔵（鹿間）▽十五年＝熊谷その（五丁目）小泉五郎（月見町）▽二十五年＝内田節太郎（鹿間）

◆永年連続完納組合長▽三年＝松崎長次右衛門、川上俊次郎、大谷喜吉、志賀幸之助、佐藤吉春、狩英平、今野富定、松崎安、松崎宏、江尻正光、上遠野進吉、坂本武、江尻儀平、江尻利重、須藤茂、山崎清一、草野忠信、大森吉枝、阿部勝一、草野忠信、青木市郎、鈴木市五郎、鈴木増文、大和田友枝、阿部盛男、笠原重一、大友金勝▽七年＝橋本保、熊谷孝一（三重）＝小松剛船優勝十餘町丸（百七十七トン）＝山形県酒田市四日堂郡六八九九＝は三日から腹痛を起こし手当てを受けていたが、容体が急変したため同船から「ラバウルに緊急入域したい」との打電があった。

十七日午後、小名浜海上保安部に入つた連絡によると、ソロモン群島付近の海上で操業していた磐城市江名北町中田武雄さん所有のマグロ延縄漁船第十勝丸（百七十七トン）＝小松剛船優ら二十一人乗り組み＝の甲板員小松定雄さん（三四）が十二日午後七時四十分ごろ四倉町本町の県道十字路で、同町中町、常磐交通のバス運転手（三四）が四倉駅に向かう途中、本町方面から突然でてきた同町新町ミツワタクシー小型ハイヤー愛川勇一運転手（三二）の車がバスの前部に衝突、このためハイヤーは運転台などこわして中破、愛川運転手は鎖骨と頭などを打ち全治三週間のケガを負った。バスには五、六人のお客が乗っていたがケガ人はなかった。原因は平潟の調べたとハイヤーの除行違反。

十七日午後七時四十分ごろ四倉町本町の県道十字路で、同町中町、常磐交通のバス運転手（三四）が四倉駅に向かう途中、本町方面から突然でてきた同町新町ミツワタクシー小型ハイヤー愛川勇一運転手（三二）の車がバスの前部に衝突、このためハイヤーは運転台などこわして中破、愛川運転手は鎖骨と頭などを打ち全治三週間のケガを負った。バスには五、六人のお客が乗っていたがケガ人はなかった。原因は平潟の調べたとハイヤーの除行違反。

六月二日＝藤間中、五小▽三日＝赤井中、赤井小、四小、磐肢、癌研。

磐城市内小中学校PTAの総会

磐城市内の小中学校PTA連合総会は、十七日午後二時から小名浜第三小学校に開き、三十七年度の事業、予算、才入才出の報告、三十八年度予算、六万一千五百八十円と事業計画などを満場一致で決めた。このあと役員を次のとおり決めた▽会長＝鈴木弘蔵（東小）▽副会長＝鈴木一平（三小）佐藤茂（永崎小）▽監事＝沢田貢（一小）吉田泉蔵（泉小）

（写真はPTA連合会長に選ばれた鈴木氏）

求人開拓に乗出す

職安企業関係を訪ね

平職安では四月二十二日から今月末までを「炭鉱離職者求人開拓強調期間」として、各企業にチラシを配るとともに係員が関係企業を訪問して求人開拓に乗り出している。同所が三十四年度から三十七年度までにまとめた炭鉱離職者の職業紹介による新規求職者は三十四年に一千八百八十人（男一千五百六十五人、女三百十五人）となっており年々減職決定者が減っているのが目立っている。また石炭産業における離職者の発生状況は三十五年には離職者一千五百四十七人、三十六年は一千二百九十二人、三十七年は三千二百十七人となっている一方、炭鉱の企業整備による離職者は三十五六百七十五人、三十六年七百九十三人、三十七年には一千八百十八人となっている。

磐城市内小中PTAの総会

磐城市内の小中学校PTA連合総会は、十七日午後二時から小名浜第三小学校に開き、三十七年度の事業、才入才出の報告、三十八年度予算、六万一千五百八十円と事業計画などを満場一致で決めた。このあと役員を次のとおり決めた▽会長＝鈴木弘蔵（東小）▽副会長＝鈴木一平（三小）佐藤茂（永崎小）▽監事＝沢田貢（一小）吉田泉蔵（泉小）

（写真はPTA連合会長に選ばれた鈴木氏）

たばこ売り上げ

依然トップは〝いこい〟

専売公社平出張所では四月分の管内たばこ小売りの売上げをまとめた。それによると本数では二千六百七十五万二千本代金では六千六百三十九万八千円が繰り越と消えた十本当たりの代金は二十四円八十一銭で前年同期よりやや上廻っている。銘類別の売り上げ本数は次のとおり。

（単位は千本）

▼ピース二、六二〇▼ホープ一〇〇▼ハイライト二、三五四▼光一〇〇▼バール一四七▼スリムー二五▼いこい七、九二〇▼みどり六七一▼新生一、一四〇九▼バット七六▼オリンピアス五五▼朝日一九三▼きき二一八▼みのり二一九▼合計二六、七三三。

電化開通に バラ展開く

石城バラ協会は常磐線電化開通を記念、六月二、三の二日間、平市公会堂でバラ展を開く。約二千点のバラが展示されるほか、即売も行なわれる。

労仂通信講座を開設

日本労働協会は労務管理の適正を期すための「労働通信講座」を開設する。受講資格に制限はなく、受講料千五百円を添え平労政事務所に申し込むこと。講座内容は次のとおり。

▼科目＝労使関係総論、中小企業の労使関係、団体交渉と紛争調整、就業規則と労働協約、不当労働行為、労働経済のあらまし、賃金論、賃金の実務、労働福祉、労務管理▼監修者＝東大名誉教授有泉亨、東大教授大河原一男、同向坂逸郎、日本労使協会会長中山伊知郎▼特典＝会場を年五回発行、質問券を添付、質問があった場合は責任ある回答が出され、課題論文と合格すると修了証書、優秀論文には賞状が出される。

解放農地の登記受付け

届出は農委に

平市農業委員会（志賀重右エ門会長）は農地解放を受けた土地の未登記の申し出を受け付けている。農地解放になった土地で現在まだ自分の名儀になっていないものが相当あることから、この機会に再確認し、もしなっていない場合は六月三十日まで農委会に届け出るよう望んでいる。

好間高校で 独立記念式

四月から独立した好間高校は二十四日午前十一時半から同校で独立記念式を行なう。

郵便局長会

県浜通り特定郵便局長会（植塚芳国会長）は二十四日午後六時から常磐市の新潟旅館で総会を開く。

工専校の整地作業

自衛隊で21日に引渡す

平工専校の第二期工事である整地作業は去る四月八日から福島駐とん陸上自衛隊第一〇五施設隊三中隊の中実等陸尉を隊長に二行二十六人が工事を進めていたが、全工事を完了、二十一日午後一時から吉川県総務部長、大槻県教育長、宮川県防災課長らを招き引きわたし式を行なう。

整地作業は十八トンブルトーザー四台を動員、一万五千平方米、三万二千リューベを約一カ月という短スピードで整地したもの。つづいて三十八年度建設事業に入り校舎四棟、学寮二棟、テニスコート四面などを新設する。

生ワクの接種日程

平市はことしの三月に生ワクチンを飲んだ子どもと三十七年十二月一日から三十八年一月二十八日までに生まれた子どもを対象に小児

バスに衝突

タクシー運転手負傷

十七日午後六時四十分ごろ平市中神谷字御河原、五の一地内の国道で栃木県宇都宮市旭町一の三五一八居酒屋手島亨さん（三七）普通貨物兼乗用車を運転して四倉方面から平に向け進行中、わき見運転のため道路左端に停車していた平市九品寺前三〇運転手町田武夫さん（三七）のダンプカーに追突した。このため同乗していた同県宇都宮市旭町の同僚駒場文夫さん（三七）は顔面裂傷で全治一週間のケガを負ったまた車は小破して損害十万円を出した。原因は手島運転手のわき見運転。

ハイヤーダンプに追突

十七日午後六時四十分ごろ平市中神谷字御河原、五の一地内の国道で栃木県宇都宮市旭町一の三五一八居酒屋手島亨さん（三七）普通貨物兼乗用車を運転して四倉方面から平に向け進行中、わき見運転のため道路左端に停車していた平市九品寺前三〇運転手町田武夫さん（三七）のダンプカーに追突した。このため同乗していた同県宇都宮市旭町の同僚駒場文夫さん（三七）は顔面裂傷で全治一週間のケガを負ったまた車は小破して損害十万円を出した。原因は手島運転手のわき見運転。

郵便局長会

県浜通り特定郵便局長会（植塚芳国会長）は二十四日午後六時から常磐市の新潟旅館で総会を開く。

工専校の整地作業

自衛隊で21日に引渡す

平工専校の第二期工事である整地作業は去る四月八日から福島駐とん陸上自衛隊第一〇五施設隊三中隊の中実等陸尉を隊長に二行二十六人が工事を進めていたが、全工事を完了、二十一日午後一時から吉川県総務部長、大槻県教育長、宮川県防災課長らを招き引きわたし式を行なう。

整地作業は十八トンブルトーザー四台を動員、一万五千平方米、三万二千リューベを約一カ月という短スピードで整地したもの。つづいて三十八年度建設事業に入り校舎四棟、学寮二棟、テニスコート四面などを新設する。

生ワクの接種日程

平市はことしの三月に生ワクチンを飲んだ子どもと三十七年十二月一日から三十八年一月二十八日までに生まれた子どもを対象に小児

特別功績者は二十一人

21日に納税表彰式を行う

平市は二十一日午後一時から市公会堂本館で三十七年度の納税表彰式を行なう。表彰されるのは特別功績者三人、五年以上の永年勤続納税貯蓄組合長五十七人、永年連続完納組合百四十八組合となっている。表彰者は次のとおり。

◆特別功績者＝和具勘次郎（第十七区親交会）高田清一（鍛田本部第一）鈴木庫左右（一丁目金成会）

◆永年勤続組合長▽五年＝根本清次（長橋）小野満義（新町）根本五十三（鷹子町）佐々木芳一（古殿台）神谷英一（平窪）須藤儀助（仲田町）鈴木信衛（南町）真木光邦（南町）青木正（第十四区）矢吹邦雄（第十五区）高橋清志（丸子）佐藤次男（鍛田）鈴木新兵衛（正月会）粟谷進一（白馬会）吉田正（才槌小路）高木勝平（月の会）薄井儀一（鍛田）猪狩広平（上田町）江尻竹義（鹿比塚）佐藤利松（おつま）岩田浅一（大根内）青木泰雄（神谷）青木徳長（鹿間）▽十年＝興津憲治郎（長橋）宮崎信一（〃）松崎重三郎（新川町）山崎賢助（二町目）鈴木寛（上平窪）鈴木貞夫（〃）高橋正憲（〃）江尻正光（下平窪）斉藤ハツ（まつき会）小野寺金雄（七つの光）金成七郎（下町）山野辺熊造（中街）敢井春吉（北掛）志賀兼太郎（中神谷）沢田武雄（鍛田）伊藤島之助（〃）片寄緑（〃）木田藤吾（下大越）坂本彦丸（〃）坂本徳蔵（鹿間）▽十五年＝熊谷その（五丁目）小泉五郎（月見町）▽二十五年＝内田節太郎（鹿間）

◆永年連続完納組合長▽三年＝松崎長次右衛門、川上俊次郎、大谷喜吉、志賀幸之助、佐藤吉春、狩英平、今野富定、松崎安、松崎宏、江尻正光、上遠野進吉、坂本武、江尻儀平、江尻利重、須藤茂、山崎清一、草野忠信、大森吉枝、阿部勝一、草野忠信、青木市郎、鈴木市五郎、鈴木増文、大和田友枝、阿部盛男、笠原重一、大友金勝▽七年＝橋本保、熊谷孝一（三重）＝小松剛船優ら二十一人乗り組み＝の甲板員小松定雄さん（三四）＝山形県酒田市四日堂郡六八九九＝は三日から腹痛を起こし手当てを受けていたが、容体が急変したため同船から「ラバウルに緊急入域したい」との打電があった。

十七日午後、小名浜海上保安部に入つた連絡によると、ソロモン群島付近の海上で操業していた磐城市江名北町中田武雄さん所有のマグロ延縄漁船第十勝丸（百七十七トン）＝小松剛船優ら二十一人乗り組み＝の甲板員小松定雄さん（三四）＝山形県酒田市四日堂郡六八九九＝は三日から腹痛を起こし手当てを受けていたが、容体が急変したため同船から「ラバウルに緊急入域したい」との打電があった。

十七日午後七時四十分ごろ四倉町本町の県道十字路で、同町中町、常磐交通のバス運転手（三四）が四倉駅に向かう途中、本町方面から突然でてきた同町新町ミツワタクシー小型ハイヤー愛川勇一運転手（三二）の車がバスの前部に衝突、このためハイヤーは運転台などこわして中破、愛川運転手は鎖骨と頭などを打ち全治三週間のケガを負った。バスには五、六人のお客が乗っていたがケガ人はなかった。原因は平潟の調べたとハイヤーの除行違反。

六月二日＝藤間中、五小▽三日＝赤井中、赤井小、四小、磐肢、癌研。

磐城市内小中PTAの総会

磐城市内の小中学校PTA連合総会は、十七日午後二時から小名浜第三小学校に開き、三十七年度の事業、才入才出の報告、三十八年度予算、六万一千五百八十円と事業計画などを満場一致で決めた。このあと役員を次のとおり決めた▽会長＝鈴木弘蔵（東小）▽副会長＝鈴木一平（三小）佐藤茂（永崎小）▽監事＝沢田貢（一小）吉田泉蔵（泉小）

（写真はPTA連合会長に選ばれた鈴木氏）

求人開拓に乗出す

職安企業関係を訪ね

平職安では四月二十二日から今月末までを「炭鉱離職者求人開拓強調期間」として、各企業にチラシを配るとともに係員が関係企業を訪問して求人開拓に乗り出している。同所が三十四年度から三十七年度までにまとめた炭鉱離職者の職業紹介による新規求職者は三十四年に一千八百八十人（男一千五百六十五人、女三百十五人）となっており年々減職決定者が減っているのが目立っている。また石炭産業における離職者の発生状況は三十五年には離職者一千五百四十七人、三十六年は一千二百九十二人、三十七年は三千二百十七人となっている一方、炭鉱の企業整備による離職者は三十五六百七十五人、三十六年七百九十三人、三十七年には一千八百十八人となっている。

たばこ売り上げ

依然トップは〝いこい〟

専売公社平出張所では四月分の管内たばこ小売りの売上げをまとめた。それによると本数では二千六百七十五万二千本代金では六千六百三十九万八千円が繰り越と消えた十本当たりの代金は二十四円八十一銭で前年同期よりやや上廻っている。銘類別の売り上げ本数は次のとおり。

（単位は千本）

▼ピース二、六二〇▼ホープ一〇〇▼ハイライト二、三五四▼光一〇〇▼バール一四七▼スリムー二五▼いこい七、九二〇▼みどり六七一▼新生一、一四〇九▼バット七六▼オリンピアス五五▼朝日一九三▼きき二一八▼みのり二一九▼合計二六、七三三。

電化開通に バラ展開く

石城バラ協会は常磐線電化開通を記念、六月二、三の二日間、平市公会堂でバラ展を開く。約二千点のバラが展示されるほか、即売も行なわれる。

労仂通信講座を開設

日本労働協会は労務管理の適正を期すための「労働通信講座」を開設する。受講資格に制限はなく、受講料千五百円を添え平労政事務所に申し込むこと。講座内容は次のとおり。

▼科目＝労使関係総論、中小企業の労使関係、団体交渉と紛争調整、就業規則と労働協約、不当労働行為、労働経済のあらまし、賃金論、賃金の実務、労働福祉、労務管理▼監修者＝東大名誉教授有泉亨、東大教授大河原一男、同向坂逸郎、日本労使協会会長中山伊知郎▼特典＝会場を年五回発行、質問券を添付、質問があった場合は責任ある回答が出され、課題論文と合格すると修了証書、優秀論文には賞状が出される。

解放農地の登記受付け

届出は農委に

平市農業委員会（志賀重右エ門会長）は農地解放を受けた土地の未登記の申し出を受け付けている。農地解放になった土地で現在まだ自分の名儀になっていないものが相当あることから、この機会に再確認し、もしなっていない場合は六月三十日まで農委会に届け出るよう望んでいる。

好間高校で 独立記念式

四月から独立した好間高校は二十四日午前十一時半から同校で独立記念式を行なう。

郵便局長会

県浜通り特定郵便局長会（植塚芳国会長）は二十四日午後六時から常磐市の新潟旅館で総会を開く。

工専校の整地作業

自衛隊で21日に引渡す

平工専校の第二期工事である整地作業は去る四月八日から福島駐とん陸上自衛隊第一〇五施設隊三中隊の中実等陸尉を隊長に二行二十六人が工事を進めていたが、全工事を完了、二十一日午後一時から吉川県総務部長、大槻県教育長、宮川県防災課長らを招き引きわたし式を行なう。

整地作業は十八トンブルトーザー四台を動員、一万五千平方米、三万二千リューベを約一カ月という短スピードで整地したもの。つづいて三十八年度建設事業に入り校舎四棟、学寮二棟、テニスコート四面などを新設する。

生ワクの接種日程

平市はことしの三月に生ワクチンを飲んだ子どもと三十七年十二月一日から三十八年一月二十八日までに生まれた子どもを対象に小児

ユッカラン開花も間近

平市駅前のグリーンベルト

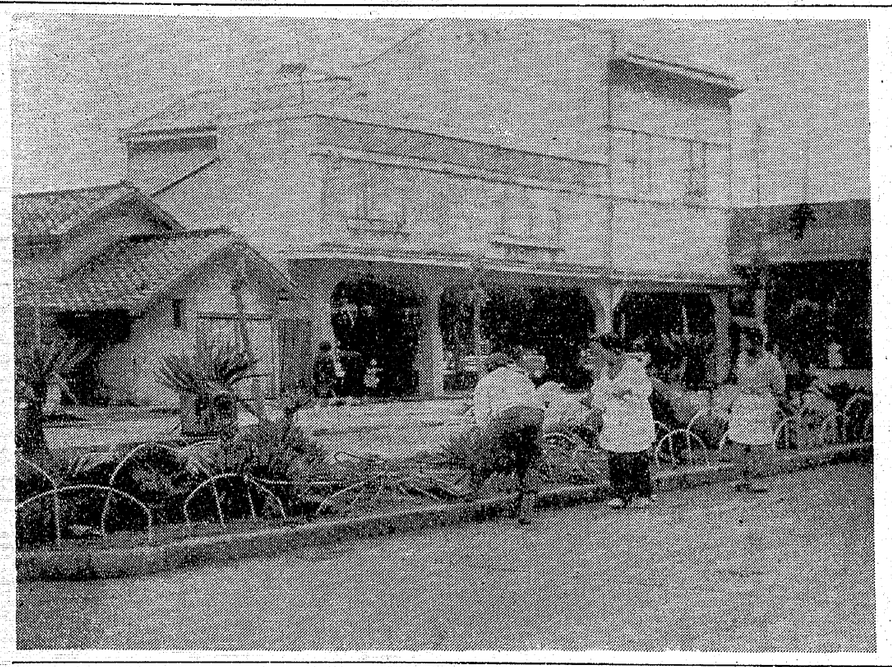

○…平市の中央にある三千メートル道路のグリーンベルトの〝ユッカラン〟も初夏の風をうけて大きな芽を出し、あと一週間で真白な花が咲き乱れるようになる。○…このため平市役所では十七日からグリーンベルト内の雑草の刈取や付近の清掃に乗り出した。また平消防署前の〝ユッカラン〟が心ない者によって荒され〝困ったものだ〟と市当局では頭を痛めている。

写真はグリーンベルトの手入れ

運転手殴りを逮捕

勿来署 暴行傷害容疑で

勿来署は十七日勿来市窪田町字田中二三生まれ住所不定、無職宏島孝一（三五）を暴行傷害の疑いで捕えた。

安島は昨年十二月二日夜、同市

操業中に船員発病

マグラバウルへ緊急入域

十七日午後、小名浜海上保安部に入つた連絡によると、ソロモン群島付近の海上で操業していた磐城市江名北町中田武雄さん所有のマグロ延縄漁船第十勝丸（百七十七トン）＝小松剛船優ら二十一人乗り組み＝の甲板員小松定雄さん（三四）＝山形県酒田市四日堂郡六八九九＝は三日から腹痛を起こし手当てを受けていたが、容体が急変したため同船から「ラバウルに緊急入域したい」との打電があった。

市民の意見を募る

平市で

平市は大和田新市長に対しての市民の意見を募っている。希望、意見などを二千字以内に書いて庶務企画課まで送ること。

助産婦の講習会

平保健所では二十九日午前九時から平図工会議所で助産婦の講習会を開く。

常磐五市議長会

常磐五市議長会は二十一日午後二時から平市役所で開き、役員選出のあと県下議長会の提出議案を審議する。

水不足やっと解消

内郷市 川平の上水道送水

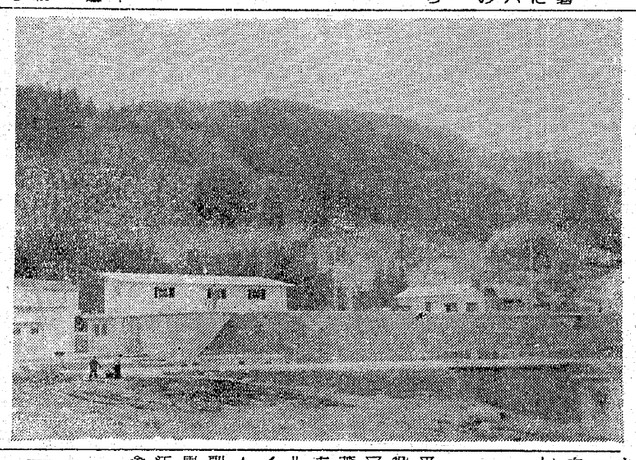

内郷市が総工費一億二千万円を投じて川平地内に建設した上水道の一般給水は、きのう十七日朝から開始され市民らは〝水が出たぞー〟と大喜び。

さる四月十四日に落成してから水質検査を行なっていたが、十五日午後、県当局から上水道通知が郵送され、十七日から給水となつたもの。また昭和五十年度に増加見込みの給水人口四万六千七百人にも給水可能で、四千八百トンとなる。なお上水道拡張工事は太平建設KKが請け負い、三カ年事業で進めていたもので、きょう竣工式をあげるわけ。

（写真は川平の上水道）

労働問題の懇談会

労政事務所は二十一日午後一時

ピッツバーグのサムライ

十四の謎

いま、六大都市で一斉に発売されたハインツのベビー食品は、米国で最も売れている品種の中から選ばれた日本の赤ちゃん用食品です

ハインツベビーフード（十四品種）

牛肉野菜　三三円
ほうれん草　三三円
ハインツトマトケチャップ　一〇〇円
キユーピーベビー食品（九品種）各三〇円
雪印離乳食　九五円
森永離乳食　一〇〇円
日進レバーペースト　八〇円

謎

サンウエーブ・ステンレス流し台・調理台・ガスレンジ
瓦斯風呂、石油風呂各種取揃えております
お台所のことなら御気軽に当店へ御相談下さい
ガス器具と厨房用品の専門店
東部ガス指定器具販売店
ガス器具センター
平市銀座通り 電2218

中古車展示会 特別セール 18日より25日まで
●掘り出し車の一例●　…仕上り価格…

トヨエース貨物	60年型	130、000円	プリンスマイラー	62年型	350、000円
〃 〃	61年型	195、000円	トヨペットマスターライン	59年型	60、000円
トヨペット 〃	60年型	140、000円	コロナライン	60年型	130、000円
トヨペットスタート	61年型	280、000円	トヨペットライトバン	60年型	95、000円
マツダ軽貨物	62年型	140、000円	キヤブライト	59年型	68、000円
トヨペットルート（ダイナ）	60年型	190、000円	ニツサンジユニアー	59年型	95、000円
プリンスマイラー	60年型	160、000円	トヨタデイーゼルダンプ	59年型	350、000円
			セドリツクセミデラ	62年型	430、000円
			トヨペットピツクアツプ	59年型	120、000円

■工具一式無料サービス
■保証アフターサービス付
■長期月賦取扱い
其の他各種取揃えてあります
TEL 3676
実用車の市場
平中古車センター
平市正内町第三小学校前

大谷石上 平市 電二〇八六

女子社員募集〔5名〕
一、化粧品の訪問販売
一、学歴とわず（30才以50才迄）
一、月二十日間 出勤可能の方
一、勤務時間 十時より三時迄
一、給与 当社給与規定に依る
一、真面目で辛棒強い方
（容姿、経験、関係なし）
本人履歴書持参の上御来社下さい
面接 五月二十五、六日
午前十時より二時迄
株式会社 日本ジョセフィン化粧品平支部
平市二丁目一 TEL四二九二

職員募集
一、男子集金事務員 一名
一、女子事務員 二名
但し男子事務員は自動車の運転免許を所持する人を希望します
労働条件については平職業安定所又は当組合事務所へ
市内一流の商店の買物案内所
平市二丁目三一
専 平チケツト協同組合
電話二六〇六・六二二四

天気予報
「今晩」北寄りの風曇りがち
「あす」東寄りの風曇りのち小雨
今晩、あすとも多少風波のある程度

帖面 闇魔

責任を自覚して

バス横転事故におもう

▼▼事故は運転免許証を取得しているがバス運転の資格がないにも拘らずハンドルを握ったため未然が招いた事故いわねばならない。

▼▼事故現場の道路は危険区域で雨あがりは運行をとりやめていた。こんども運行をとりやめていたし、こんども運行をとりやめていることになっていたのに、荷物の積物が人命とどちらが貴重であるかを運転者は判断するべきだった。一乗客の便宜のために無対をかけたことは、偶実にもろかったことになる。バス事業は乗客に対するサービスを必要とする。その訓練も充分会得していることだろう。然し危険をおかしてまでの過剰なサービスは絶対許されない。

▼▼この程度ならとおもつても大事をとるべきである。サービスはどこまでも人間を対象としたもので物件を主として人命を軽んじるようなことは誤つた考え方である。それに運転者は常に責任を自覚してほしい。バスの乗客のなかには車についての経験者がいる。運転者の巧拙に関心を持つ乗客にせがまれて強行したことになつている。一人の客を出しまでしかねない世話すぎがあるかも知れない。こんな事にならないよう必要はない。彼らはどこまでも責任を持たぬ単なる客にすぎないからである。こんどの場合も事業にハンドルを握らすべきではなかつた。会社自体資格がないから運転させずにおくものにうかつに代行させたのは、どちらも法を無視した結果であるこのようなことはどこまでも責任をもつていただきたい。

☆

乗用車に五人の男女の事故にも、運転不適当とか、技術未熟によるということはうけどドライブに出かけたである。途中発電所の貯水槽に飛びこんで即死してしまつた。一日働いてつぎの日の休日を楽しむために朝二時ごろは出発している計算だ。日程にゆとりがかかつている。若い男女が乗り合わせていては話もはずみ易いし、ことによつたら酒気をおびたかもしれぬ。朝の四時ごろとなれば交通量もすくないから速度を出していなに違いない。楽しみの先へいそいだことも想像に難くない。

▼▼このような悪条件は事故を誘発し易いことである。いずれにするようなことは誤つた考え方である。それに運転者は常に責任を自覚してほしい。バスの乗客のなかには車についての経験者がいる。運転者の巧拙に関心を持つ乗客にせがまれて強行したことになつている。一人の客を出しまでしかねない世話すぎがあるかも知れない。こんな事にならないよう必要はない。彼らはどこまでも責任を持たぬ単なる客にすぎないからである。こんどの場合も事業にハンドルを握らすべきではなかつた。会社自体資格がないから運転させずにおくものにうかつに代行させたのは、どちらも法を無視した結果であるこのようなことはどこまでも責任をもつていただきたい。

☆

責任を自覚して

バス横転事故におもう

▼▼事故は運転免許証を取得しているがバス運転の資格がないにも拘らずハンドルを握ったため未然が招いた事故いわねばならない。

▼▼事故現場の道路は危険区域で雨あがりは運行をとりやめていた。こんども運行をとりやめていたし、こんども運行をとりやめていることになっていたのに、荷物の積物が人命とどちらが貴重であるかを運転者は判断するべきだった。一乗客の便宜のために無対をかけたことは、偶実にもろかったことになる。バス事業は乗客に対するサービスを必要とする。その訓練も充分会得していることだろう。然し危険をおかしてまでの過剰なサービスは絶対許されない。

▼▼この程度ならとおもつても大事をとるべきである。サービスはどこまでも人間を対象としたもので物件を主として人命を軽んじるようなことは誤つた考え方である。それに運転者は常に責任を自覚してほしい。バスの乗客のなかには車についての経験者がいる。運転者の巧拙に関心を持つ乗客にせがまれて強行したことになつている。一人の客を出しまでしかねない世話すぎがあるかも知れない。こんな事にならないよう必要はない。彼らはどこまでも責任を持たぬ単なる客にすぎないからである。こんどの場合も事業にハンドルを握らすべきではなかつた。会社自体資格がないから運転させずにおくものにうかつに代行させたのは、どちらも法を無視した結果であるこのようなことはどこまでも責任をもつていただきたい。

☆

大学受験予備校 学生募集
随時入学の好機　補欠若干名募集
寄宿舎数室あり　校規申込審送る
教授陣国立高専　県立高校十一名
学生に遜色なし　勇気を出して再起を計れ
平市白銀町（電二六五〇）大学予備学校

軽オートバイ外 カメラ・貴金属 草野質店 平市銀座町 電二〇八八

ウロコの石油とプロパンガス
四倉町 ウロコ水産株式会社 石油部
サービス満点 配達迅速 電二五・五七七

平けいりん
発走1時
5月
18、19、20、25、26、27日

文芸

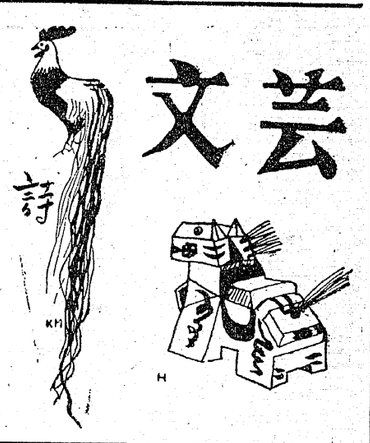

磐女あかいから

あの時

金成敏子

あのとき
あなたが何を言ったのか
あのとき私が何を言ったのか
思いだせないのです
ただ
真暗な水面の向こうに
張りつめた夜空が
まるでそのまま私の様に
ひとりぼっち
ひとつづつ沈んで行ったのです

赤ちゃんの眼

小松幹子

赤ちゃんの目はきれいですね
茶色の瞳にも
黒い瞳にも
無知の光が輝いています
未知の世界にあって
知ろうとする欲求が
純な透明な目に澄んでいます
私もあなたも
フと魅かれてのぞいて
みたくなるような
赤ちゃんの目ですね

思い出しました
遠い遠い
晃知らぬ所にいることを
思い出しました
そして
冷たく身を切る夜の景色は
またしても
ひとつづつ
ひとつづつ沈んで行ったのです

田人小おしゃべり集から

手

小松稚則

ぼくの手は
時をかくときえんぴつをつかんで
いつもようけんめい
しごとをしている
人さしゆびがいちばんはたらき
こゆびはのんびりと
下をむいている
くすりゆびはのんきそうに
そえているだけ
なかゆびは
下をむいてえんぴつを
力いっぱいおさえているし
おやゆびは
えんぴつをにげないように
がっしりとつかんでいる。

顔

小野弘美

かおには
いろいろなかおがある
ないているかお
わらっているかお
おこっているかお
かなしいかお
みんな
心のなかがあらわれている。

わな

大橋多恵子

男の人は
たいがいわなをかけると
いっているが
わなはかけないほうが
よいと思う
春になり
つばめが日本にやってきて
わなにかかったら
かわいそうだし
もうつばめは
日本にこなくなるだろう
とりがいないと
どんなにさびしいことだかを
かんがえてみるとよい。

木奴美

句集から

あとけない口ぼうかりと朝寝かな
朝寝すや出張延びし伊豆の宿
明日航に出る朝寝をいつまでも
朝寝より夢と朝報を追いながら
華燭の典たけて蛤汁澄める
蛤に秘めたる唄や酒の席
旅立ちて蛤汁や里の海
雀鮫きて大蛤の化粧塩
蛤の汁しみじみと山深し
蛤はいりませんかと朝ぼらけ
蛤の土産をかざと縁におく
蛤汁の器美し貝うつくし
醜醜の蛤汁のうわみな（病院にて）
焼蛤柔軟な身のあたたかき
蛤の良く当る娘の脚豊か
蛤や蒼取雪晨をバスで過ぐ
蛤の固くとぎすや哀れなり
祝辞終え蛤汁をごくんと飲む
はまぐりなべに眺瞰の子を祝福し
はまぐりやはるかな群はかにとる子
焼はまぐりや世に疎く酒きじつと
海をみつめる

一人ごと

リツパな社会人に

泉中卒生　司　厚賀　志

×××××××××
×××××××××
×××××××××

僕はこの三年間ふりかえってみると、いろいろな事があった楽しかった事、悲しかった事、くやしかったこと、こういう中学時代も、もうすぐ終りだ。一年の時は友人とさぼった事もあった。また僕は他人のまねをするくせがあって、やはり一年の時だ、防火訓練の時、入口の上に黒板けしをはさんでおいた。先生がきてぶつかり、みんなどっと笑った。先生はつづとく僕をしかったけど、それでも僕は反省しなかった。あのころの僕には何の考えもなかったからだ。今考えると実にばかだった。二年の時もそうだった。僕は勉強が一番きらいだった。

三年の一学期もよくさぼりふざけた。ただ二学期になってはじめてわかった。僕には今年は卒業という大事なことがあることを……。はじめは進学、就職、どちらにしようか迷った。結局就職に決めた。

もうすぐ実社会に飛びこんで行くんだと思うと、僕の胸は若い力でいっぱいだ。どんな困難にぶつかるかわからないが僕は必ずがんばり通して、立派な社会人になるよう努力するぞ。勉強では負けたが、社会にでてからは負けないぞ。僕は大部屋に進学かたとしたことがあったな。かんべんさようなら。

カメラは田中

テレビ・ラジオ

「18日」

HNKテレビ

国際親善にちなんで

◆夢であいましょう（後10）

きょう五月十八日は国際親善デー。そこで今週は国際親善、世界中の国が仲良くということをテーマにしてのバラエティ。出演は中島弘子、渥美清、黒柳徹子、E・H・エリック、田辺靖雄、デューク・エイセス、スリー・バブルスほか。それにいつも「世界の喜劇」を担当しているNHK国際局のアナウンサーの人々もスタジオに迎え、話をきく。

五月からはじめた渥美と黒柳のコンビによる「わんぱくブロ」のコント。

歌は「おさななじみ」（デューク）「何日君再来」（バブルス）「栄光への脱出」（田辺）「カチューシャ」（御木）ほか

エゴイズムに耐えるか

◆習醜婦物語（後11）

第二十回「バレリーナへの道」病院の文化祭でクラシックバレーを踊ったルーカスは、病院中の人から称讃を受けた。しかし終ればまたもとの患者相手の看護婦としての日々。一度華やかな舞台の感触を知ったルーカスには、それはあまりにも味気ないものだった。

ルーカスは意を決してプロのバレー団のレッスンに通うことにした。五時から八時半までのレッスン。勤務時間が終るのを待ちかねるようにして飛び出さなければ間に合わない。病院での勤務、バレーのけいこ、勉強と激しい日課が続いた。気持だけは楽しい毎日でも、体には限界がある。病院を遅刻する日も出てきた。

教育

テレビ

都市の生態を解剖する

◆現代の記録（後10）

「都市と水路」

自動車時代のあおりをうけて、東京の中心であった日本橋川には高架道路の鉄骨が打ちこまれ江戸情緒をたたえていた築地川はごみもハイ・ウエーのために川や干し堀めくされてしまった。大阪の長堀川も流れがなくなりその代りに、地下駐車場が登場している。こうした一連の都市水路にたいする積極的な改造計画は、現代においては、否定する立場は少なくやむを得ないもの、或は前進的な都市改造として称讃されている傾向がつよい。

だが、こうした計画が時として手痛いしっぺ返しをうけるさまを、われわれは目撃する。

NHKラジオ

島巡りの郵便屋さん物語

◆ラジオ小劇場（後9・30）

「郵便船」作・柴部正明

岡山から柴部正明作「郵便船」をおくる。出演は大阪、岡山両放送劇団で大阪から端田宏三（分校教師）が加わり、他に岡山放送劇団の勝崎竜爾（郵便屋）佐藤遼子（その妻）など。

作者の柴部正明は高校で教鞭をとるかたわら、ラジオドラマを手がけ、NHK懸賞放送劇にも入選したことがある。軽妙なタッチで、叙情ある作品を発表している。

このラジオドラマは、瀬戸内の島影を縫うようにして走る郵便船を舞台に、新任の分校教師との会話を通して中年集配員の日々の哀歓をうたった島めぐりの郵便屋さん物語。

福島テレビ

命びろいした小馬の話

◆名犬ラッシー（後7・30）

「子馬のいのち」

テイミィのうちでは、夏のあいだ子馬のプリンスをあずかることになった。プリンスは、テイミィの友達アリス・ウオーカーの愛馬で、ウオーカー家は夏中、東部へ旅行するため、テイミィの家へ馬の世話をたのんだのだった。テイミィは大喜びで、すっかりプリンスに夢中になったそのためラッシーのことを忘れるほどだったので、ラッシーはすっかり悲しんでいた。

ある夜、プリンスはつながれていた納屋から抜け出して野原をかけまわり、柵をとびこえそこなって足を折ってしまった。

キャンディと象くん

◆ルーシー・ショー（後9・30）

「二、〇〇〇とキャンディと象くん」

銀行がルーシーに二千ドルの代りに二千ドルくれたことからお話はじまります。

その銀行は日ごろ絶対に間違いないことをいいたてているので、ルーシーはその二千ドルを二、三日あずかっておき、銀行がルーシーに二千ドルくれたことからお話はじまります。

歌は「おさななじみ」（デューク）「何日君再来」（バブルス）「栄光への脱出」（田辺）「カチューシャ」（御木）ほか

作文

かあちゃんとパーマ

東小卒生　有吉京子

おふろからでると、かあちゃんがパーマをいじくりかけてくるかな、京子もいくかと、もさもさのかみをときながらいった。

私は喜びいさんで、くつをはいて玄関で待っていると、エプロン姿のかあちゃんが、のこのこ歩いてきたので、ういう笑ってしまった。

パーマ屋について戸をあけると、フーンと香水のにおいが、鼻をついだ。中に入ると、高校生ぐらいの女の人が、ひとり火鉢にあたっていた。もうひとりは、かみをかわかしながら本を読んでいた。おかあさんらしい人が、かみにくしをさして、ていねいにおじぎをした。片方の眼はパッチリしているが、左の方の眼は開いていない。「世の中にはこんな不幸の人もいるのだなあ」と、気の毒になった。かあちゃんはよく知っているしく、世間ばなしをしていた。

しまった。だまってみているとかみをぬらして、いくつにもわけ、重たそうなのを、たらつとさげたので「どんな感じ」と聞いたら「のうみそが、ふえたみたん」とずかずかいった。パーマ屋のおばさんは、ドライヤーの間をさげ歩び歩び動いている。外では、北風が入口の戸にあたって、ガタガタ音を立てていようにいわれるとおりにした。ようやくおわったので、かあちゃんがおさいふをだしていた。「おもちゃのしんぼにいい」をかけたら、かなりやかなきだした。たのしそうになきました。ぼくは、うれしくなりしまった。だまってみているとかみをぬらして、いくつにもわけ、重たそうなのを、たらつとさげたので「どんな感じ」と聞いたら「のうみそが、ふえたみたん」とずかずかいった。パーマ屋のおばさんは、ドライヤーの間をさげ歩び歩び動いている。外では、北風が入口の戸にあたって、ガタガタ音を立てていようにいわれるとおりにした。ようやくおわったので、かあちゃんがおさいふをだしていた。「おもちゃのしんぼにいい」をかけたら、かなりやかなきだした。たのしそうになきました。ぼくは、うれしくなり

うちのかなりや

東小二年　おの　あつお

ぼくのうちに、かなりやがいます。みんいろです。いいこえで、なきます。

おしょうがつに、ななくなったから「おもちゃのしんぼにい」をかけたら、かなりやがなきだした。たのしそうになきました。ぼくは、うれしくなり

作文

クリーニング
洗張・防水
小松崎
平館前 電3343

名物 平名
六段羊羹
六段最中
銘菓
平駅前
平凡
電2509

◆所得倍増
小さな資金で大きく殖し有効に使うのが近代人の常識です
▼現代利殖の王者それは商品取引です▲
今こそ資産を大きく伸すチャンスです。堅かな生活設計の為にも積極的に商品取引での利殖をお進め致します。買うのに不動産、証券の様に金額を必要と致しません。一部前後の証拠金を預託するだけで良いのです又手持の株券をこれに充当できます
■資金の運用に迷っている方
■預貯金の余利に飽不満な方
■現在お持の株券を売らずに御利用したい方に最適です
尚、カネツ貿易株式会社平出張所は主務省に登録された権威ある仲買人であるので安心して御取引願います
※御一報次第案内書謹呈致します
平市四丁目（本局前通り）
カネツ貿易(株)平出張所
TEL（平）六二二番外専用一八番一九番

厚生医療 指定 病院
労災保険 指定 病院
肢体不自由者相談所
財団法人
竹林病院
院長 竹林貞吉
内科 外科 整形外科
小児科 呼吸器科 皮膚科 泌尿器科 理学診療科 レントゲン科
本院 平市十五丁目十二番地 電話四一三・四二三番
分院 平市小太郎町十二番地 電話四一三三番

マルシチ醤油
お食事がおいしくなる……マルシチ!!
一・八リットル
▽お買求めは有名店で

楽しいお食事は
レストラン
パール
宴会 集会には
二階ホールを
ご利用下さい
レストラン
パール
平市三田小路
電 3388

電気工事 内線 外線
一般請負
東北電力甲種認定店
合名会社 平電気商会
平市正内町三五 電話三四〇〇番

ご婚礼・ご会合に
日本観光旅館連盟
旅館
よし川
平市田町 電二二八二・二六七〇

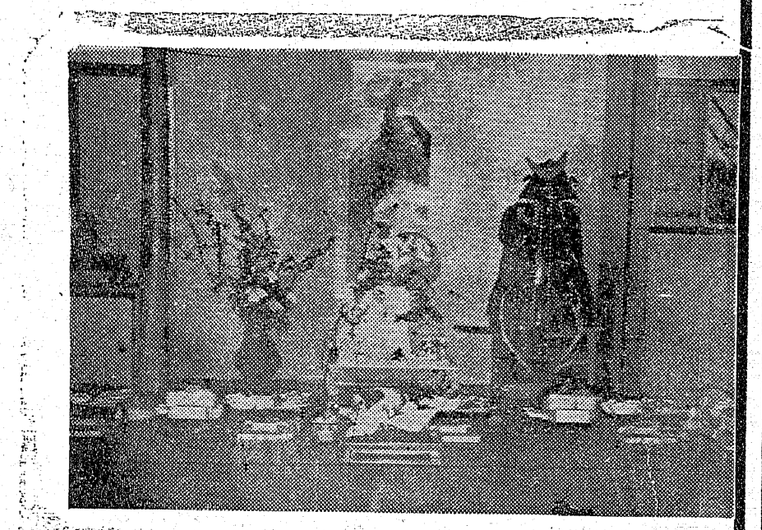

銘酒
華心
東洋酒販株式会社
取締役社長 杉田松太郎
平市神宮町 TEL(代)3188

NHK第一 590KC

6・05 アルゼンチンのこどものうた　白坂道子
15 おやおやなあに
30 ロビン・フッドの冒険
7・20 きょうのハイライト
30 プロ野球「巨人対阪神」（解説）苅田久徳 ◇予備 ❶「中日対広島」❷「近鉄対東映」～野球中止の時～ ◇なぞの招待席 ◇8.00 劇場中継「夏祭り浪花鑑」 中村万之助 市川染五郎 ◇9.10 演芸特選会
10・10 スポーツニュース
15 ニュース解説
30 時のうごき
11・05 ラジオ喫煙室
30 夢のハーモニー「イタリアの歌」

NHK第二 690KC

6・00 英語ニュース
05 スポーツ教室
30 定時制高校 ❶ことばと文学 ❷H・Rの部屋
7・00 英語会話（再）松本亨
10 農業学校 辛島紀男
30 科学の世界「望遠鏡からロケットまで」
8・00 通信高校講座 ❶数学Ⅰ 木村勇三 ❷国語Ⅱ 武田元治 ❸日本史 笠原一男
9・00 婦人学級「町のふところ・村のふところ」
30 小劇場「郵便船」端田広三 佐藤澄子 ほか
10・00 気象通報
15 日本の貿易と関税問題 谷村正敏 神野正雄 宮本淳（司会） 土屋清（評論家）
11・15 現代の医学「臨床検査の諸問題」羽田晞 大橋成一 斉藤道行 ほか

ラジオ福島

6・00 おはなし玉手箱
15 奥様英語をどうぞ
20 梅里先生行状記
45 音楽の小箱
7・15 花客アワー
30 歌って笑ってピンちゃんと 樋トシエ
8・00 歌謡パラダイス
30 オークスレース展望
45 ラジオ寄席 落語「角力料理」 橘家円太郎
9・00 今週のメロディー
20 思い出によせて
45 この道を行けば 松本幸四郎 ほか
10・10 女ひとり 新珠三千代
25 夜のガイドタイム
30 魅惑のコーナー
11・10 ミドナイトコンサート スペイン交響曲作品21（ラロー）

NHKテレビ ④

6・00 まんが宇宙家族「美の栄冠はだれに」
25 たのしいうた
35 おねえさんといっしょ
50 今晩の番組から
7・00 きょうのニュース
30～9.30 プロ野球「大毎対南海」（解説）小西得郎 鈴木文弥アナ～中止の時～◇あなたのメロディー 山中みゆき 宮原卓也 他 ◇8.00 テレビ指定席「秋生の里」 山本礼三郎 山田清 他 ◇9.00 プロムナード・コンサート
9・45 ニュースの焦点
10・00 夢であいましょう 渥美清 黒柳徹子 田辺靖雄 ほか
30 NHK特派員だより
50 スポーツ・ハイライト
11・00 番醜婦物語「バレリーナへの道」（声） 加藤道子 山東昭子

NHK教育テレビ ⑩

6・15 若い広場「野菜づくりの青春」 富沢毅 ほか
30 テレビ実験室「電気と磁気新しい電池」
7・00 世界の音楽 ❶アダージョとアレグロ シューマン ❷小鳥のうたカザルス ❸ピアノ8重奏曲第1番メンデルスゾーン
8・00 古典芸能鑑賞 講談「幽閉院長兵衛」 宝井馬琴（解説）村上元三 創作劇場 ❶バレエ「砂の城」石田種生 木俣貞雄他 松山バレエ団 ❷バレエへの招待「日本バレエの創作について」
9・30 通信高校講座「数学Ⅰ・因数分解」竹之内章
10・00 現代の記録
30 たのしいフランス語 小林正
11・00 現代の経営

福島テレビ ⑧

6・10 マンガ 探偵スカウト スーパーマン「かわいい無法者」声大平透他
15 ニュースフラッシュ
45 テレビ国際ニュース
55 うちのママ姉ちゃん「アベック・クイズの巻」渋谷天外 中村メイ子 伴淳三郎 他
7・00 名犬ラッシー「子馬のいのち」声久松夕子他
30 土曜ナイター「巨人対阪神」◇予備「近鉄対東映」～野球中止のとき～◇カートライト兄弟「急げジョー」◇9.00 プア・アルメイダ・ショー「プア・アルメイダ」 ほか
8・00 ルーシー・ショー「2000ドルとキャンディと象くん」高橋和枝 他
9・30 デイツク・メウエル「地震は爆発した」

今週の番組

画映

（平市）

◉世界館 二十一日迄 ■■■■
七二六 若い樹々
八〇五 その結婚に異議あり
◉ひかり座 二十七日迄 ■■■■
六〇五 ダイヤモンドヘッド
七・五五 太陽はひとりぼっち
◉殿楽館 二十七日迄 ■■■■
六・五五 現金に手を出すな
八・四五 荒くれ魂
◉東映劇場 二十一日迄 ■■■■
七〇四 侍富士を走る
八・一九 孤雁一刀流
◉民衆 二十八日迄 ■■■■
六・四一 とんかつ一代
八・二一 五十万人の遺産
◉平館 二十一日迄 ■■■■
六・五五 腰抜けガンファイター
八・二五 野獣の青春
◉平松竹 二十八日迄 ■■■■
六・五一 独立美人隊
八・二二 拝啓天皇陛下様
◉三友東映 十九日迄 ■■■■
六・二四 若様喧嘩纏
七・四五 世界に道のある限り
八・三七 おしどり千両傘
◉ニュー国際 十八日迄 ■■■■
六・二七 坊ちゃんと ワンマン親爺
七・二七 艶の脱走
八・五七 爆弾を抱く女怪盗

【常磐市】

◎三国座 二十一日迄
独立美人隊
拝啓天皇陛下様
◎常磐日活 二十日迄
ボンバスターショウ
慾の谷間
FBI武装せよ
◎常磐座 二十一日迄
おけさ渡り鳥
越後獅子祭り
勢揃い関八州