

新設 内科 小児科 松本勝 常磐婦人科 長瀬多信

人気呼んだ舞踊公演

流派の名取りで技を競う 日本舞踊協会主催の舞踊公演...

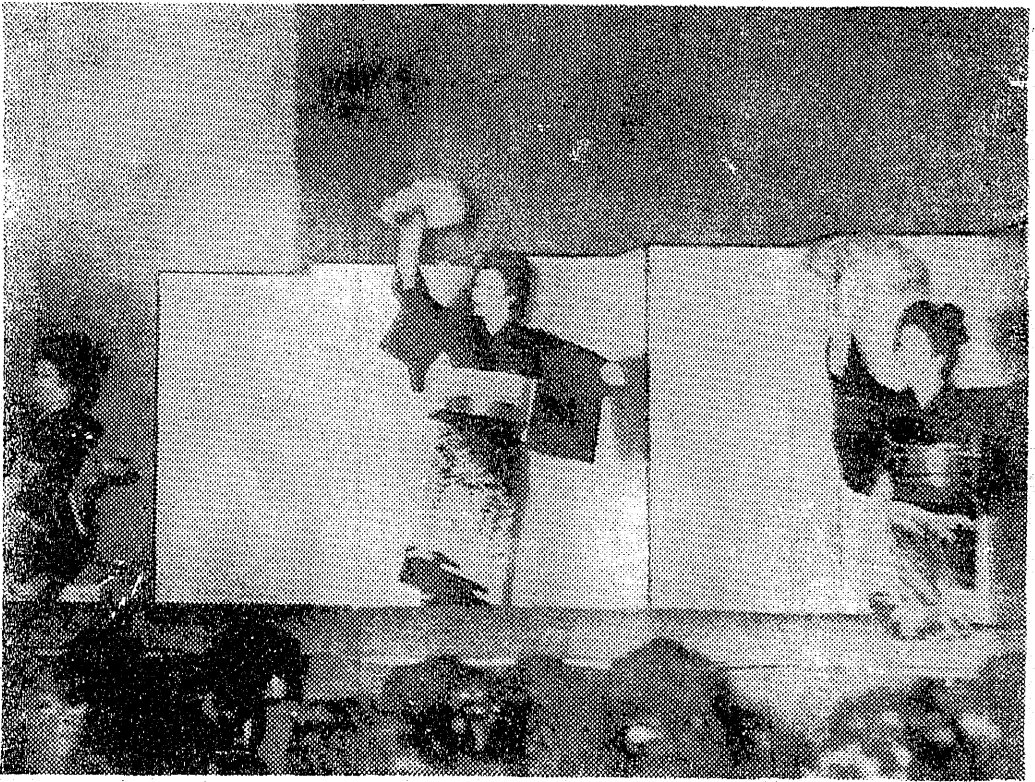

戦没者の十六柱

二十六日に遺骨を伝達 戦没者の遺骨を伝達する式典が、二十六日午後十時、...

各駅とも改修工事急ぐ

常磐線 電化でホームや上屋を 常磐線沿線の各駅で、電化に伴ってホームや上屋の改修工事が急がれている。

木炭品評会開く

十九日平市公会堂で 本市公会堂で木炭品評会が開かれ、本市産の木炭の品質を審査する。

平一小でマラソン大会

平一小の児童がマラソン大会に参加し、体力増進を図る。

小井戸氏が起意

越田和氏の独走に断 市選で小井戸氏が起意し、越田和氏の独走を断る。

船員が心臓マヒで死亡

甲板員が操業中 船員が操業中に心臓マヒで死亡する事故が発生した。

郵便集配人がケガ

バスがはね飛ばす 郵便集配人がバスに撥ねられケガをした。

探血バスの巡回日程

市内各町区で巡回 探血バスの巡回日程が発表された。

保健食や献立など

14日に給食講習会開く 保健食や献立などの講習会が開かれる。

議員の報酬引上げる

小川町議会で 議員の報酬が引き上げられた。

興業師に懲役二年 興業師に懲役二年の判決が出た。

過失致死に執行猶予 過失致死に執行猶予の判決が出た。

本県沖でもニンニク乗網 本県沖でもニンニク乗網が行われている。

生長の家大講演会 荒井美太郎先生 三月十一日午後二時

尾を引く山村発言 県議会発言取消し問題 尾を引く山村発言、県議会発言取消し問題について...

各駅とも改修工事急ぐ (続) 常磐線電化でホームや上屋を改修する必要がある。

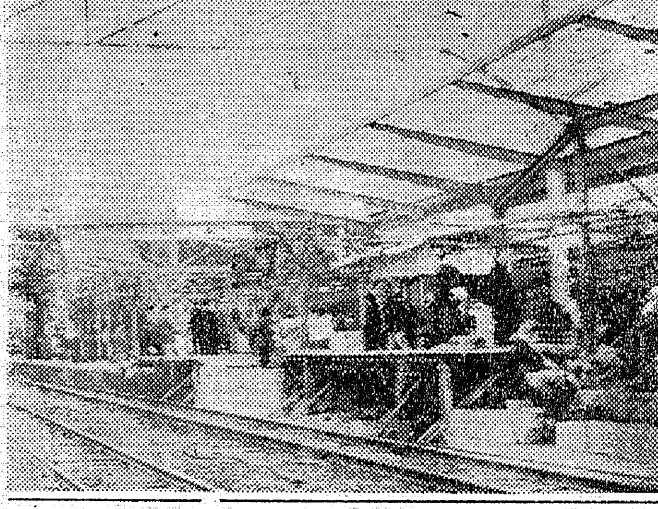

カマは田中 十七日、市役所前山にカマは田中が...

奥さまここに お眼をどうぞ 藤越

学窓を巣立つ若人に贈る私の信条

真実一路 新田目五郎 努力 山崎啓哲 始終一誠 田畑金光 誠意と努力 越田和文 高萩邦男

文芸



「女校」あかり「から

宇佐美 小夜子

「女校」あかり「から

「あかり」は、女校生としての生活を送る中で、周囲の目や噂に悩まされながらも、自分自身の道を歩んでいく姿が描かれている。作者の宇佐美小夜子は、この作品を通じて、女性としての自立と成長をテーマに描き出している。

あかりは、女校という閉鎖的な環境の中で、友人たちと共に生活を送る。しかし、周囲の視線や噂話に敏感になり、自分自身をどう表現していいかわからなくなる。それでも、あかりは決して諦めず、自分自身の個性を伸ばし、成長を遂げていく。

木奴美

句集から

坂部あつこ



木奴美

句集から

坂部あつこ

木奴美の句集からは、自然の美しさや人間の感情が繊細に表現されている。作者の坂部あつこは、言葉の持つ力を最大限に引き出し、読者の心に残るような句を数多く詠み出している。

怒りの葡萄

藤田 真

怒りの葡萄

藤田 真

怒りの葡萄は、社会の不正や権力者の横暴に対する怒りをテーマにした作品である。作者の藤田真は、鋭い筆力と深い洞察力を駆使し、読者の胸に刺さるような描写を数多く見せている。

主人公は、社会の不正を目撃し、怒りに燃える。しかし、一人では力不足だと感じて、仲間を呼び集め、怒りの葡萄を育てていく。最終的には、怒りの葡萄が社会を変革させる力となる。

怒りの葡萄

藤田 真

怒りの葡萄は、社会の不正や権力者の横暴に対する怒りをテーマにした作品である。作者の藤田真は、鋭い筆力と深い洞察力を駆使し、読者の胸に刺さるような描写を数多く見せている。

主人公は、社会の不正を目撃し、怒りに燃える。しかし、一人では力不足だと感じて、仲間を呼び集め、怒りの葡萄を育てていく。最終的には、怒りの葡萄が社会を変革させる力となる。

怒りの葡萄

藤田 真

怒りの葡萄は、社会の不正や権力者の横暴に対する怒りをテーマにした作品である。作者の藤田真は、鋭い筆力と深い洞察力を駆使し、読者の胸に刺さるような描写を数多く見せている。

主人公は、社会の不正を目撃し、怒りに燃える。しかし、一人では力不足だと感じて、仲間を呼び集め、怒りの葡萄を育てていく。最終的には、怒りの葡萄が社会を変革させる力となる。

| NHK第1(今) ラジオ福島 | |
|----------------|-------------|
| 6.05 まんぼうくんと | 6.00 日吉丸新聞 |
| 7.20 時の人 時の | 7.15 花嫁下着 |
| 7.30 土曜の夜の | 8.00 歌って笑って |
| 8.30 「鶴岡なげ」 | 8.00 全国歌謡 |
| 8.45 ニュース解説 | 9.00 夜の音楽 |
| 9.10 放送 | 9.10 夜の音楽 |
| 10.00 「灰の中の舟」 | 10.10 放送 |
| 10.45 ラジオ交響楽 | 11.05 放送 |
| 11.05 高橋「華」 | 20 ミッドナイト |
| 45 夢のハ | コンサート |

| 【明 朝】 | |
|--------------|------------|
| 6.05 村の投票箱 | 6.05 農家の手紙 |
| 7.15 仙伝まつり | 7.00 昔話と共 |
| 7.45 流れの中の芽生 | 40 おはよう |
| 8.05 音楽の泉 | 8.05 はれたら |
| 9.05 新聞をよみ | 9.00 今日 |
| 20 音楽 | 50 ミュージック |
| | アルバム |

| NHK [今] テレビ | |
|--------------|--------------|
| 6.00 まんぼうくんと | 9.00 浦川新喜 |
| 7.15 パン通 | 10.00 山田三三 |
| 8.00 テレビ指定席 | 11.35 海外ニュース |

| 映画 | |
|----------|----------|
| 八五〇 肉体的な | 八五〇 肉体的な |
| 八五〇 肉体的な | 八五〇 肉体的な |
| 八五〇 肉体的な | 八五〇 肉体的な |

| 今週の番組 | |
|----------|----------|
| 八五〇 肉体的な | 八五〇 肉体的な |
| 八五〇 肉体的な | 八五〇 肉体的な |
| 八五〇 肉体的な | 八五〇 肉体的な |

母の心

母の心は、母の愛情と犠牲を描いた作品である。作者は、母の視点から描き出された母の姿が、読者の心を打撃する。

母の心

母の心は、母の愛情と犠牲を描いた作品である。作者は、母の視点から描き出された母の姿が、読者の心を打撃する。

オートバイなら迅速丁寧!!

各車種販売修理

お買いやすい 割払でお手軽に

佐藤輪業

平市月見町 6452

佛壇佛具

平市千代目 6968

仏壇の飾りや佛具の修理など、丁寧に対応いたします。

カネツ貿易株(平)出展所

平市千代目(本館)内

TEL(代) 3188

青果市場

(株式会社 萬屋商店)

平市正内町 2273 2009

女子事務員 3名

ご婚礼・ご会合に

日本観光旅館連盟

旅館 よし川

平市田町 電三二八二・二六七〇

銘酒

東洋酒販株式会社

取締役社長 杉田 松太郎

平市彌富町 TEL(代) 3188