夕刊 常磐毎日
発行所
平市田町75番地
常磐毎日新聞社
電(代表)2104・2105番

平名物・味じまん
甘太郎
真根井菓子店
平市銀座 電四〇五

高校の入学願書
こん夜中に締切る
競争率は3倍
12時現在6千4百51通

十八日から開始された県立高校の全日制昼間部の入学願書受け付けは二十七日締め切られる。願書の提出は全般的に遅かったが、二十五日ごろから活発となって、二十六、七日には各高校とも中学校から持ち込まれた願書の整理に大わらわとなっている。しかしまだ定員に達していない高校もあるが受け付けは来夜の十二時まで許されるが、午後五時ごろまでには郵送の分をのぞいてほぼ全部の願書が出そろうものとみられている。

石城管内の募集定員は五千二百五十五人だが、正午現在でまとめたところでは願書の提出数は六千四百五十一通で競争率は一・〇二倍であるが、締め切り後でも平均では一・三倍程度に落ちつくのではないかとみられている。

科目別にみた数字では願書の提出が遅れているため、はっきりした競争率はつかめていないが工業課程などは二倍になる四(一一〇)▽小名浜水産、製造科六二(五〇)▽無通科六七(五〇)▽機関科六三(五〇)▽磐城農商、農業科九九(五〇)▽磐城女六科五六(五〇)▽生活科一三六(一一〇)▽上遠野分校二四(一一〇)▽勿来商、機械九〇(一五〇)▽電気一〇〇(一〇〇)▽電子三九(五〇)▽建築七六(五〇)▽工業化学四六(四五)▽勿来商、普通科一二(一二〇)▽四倉商、普通科一九二(一三〇)▽鹿島科四三(五〇)▽家庭科八四(一一〇)▽磐城一、五(五〇)▽平商五六一(四九五)▽内高七二四(五五〇)▽好間一四九(一三〇)▽湯本高、普通科一八一(一七五)▽商業科一五四(一一〇)▽小名浜高、普通科六二(五〇)▽無通科六七(五〇)▽機関科六三(五〇)▽磐城農商、農業科九九(五〇)▽磐女六科五六(五〇)▽生活科一三六(一一〇)▽上遠野分校二四(一一〇)▽勿来商、機械九〇(一五〇)▽電気一〇〇(一〇〇)▽電子三九(五〇)▽建築七六(五〇)▽工業化学四六(四五)▽勿来商、普通科一二(一二〇)▽四倉商、普通科一九二(一三〇)▽鹿島科四三(五〇)▽家庭科八四(一一〇)▽磐城一、

工業課程などは二一三倍になる四(一一〇)▽小名浜水産、製造科六二(五〇)▽無通科六七(五〇)▽機関科六三(五〇)▽磐城農商、農業科九九(五〇)▽磐女六科五六(五〇)▽生活科一三六(一一〇)▽上遠野分校二四(一一〇)▽勿来商、機械九〇(一五〇)▽電気一〇〇(一〇〇)▽電子三九(五〇)▽建築七六(五〇)▽工業化学四六(四五)▽勿来商、普通科一二(一二〇)▽四倉商、普通科一九二(一三〇)▽鹿島科四三(五〇)▽家庭科八四(一一〇)▽磐城一、

名菓 七段まき 平凡

中卒の就職者壮行会
五日に公会堂

平市は今春中学校を卒業して就職する者の壮行会を三月五日午後一時半から公会堂本館で開く。平市の就職希望生は三百五十五人をとして県外就職となっている。当日は記念品として洋服ブラシが贈られる。

天気予報
「今晩」 北西の風やや強く、晴れたり曇ったり
「あす」 北西の風、時々曇り
「向上」 今晩あすとも風波ある

大火罹災家族を救おう
平市で来月五日まで募金

平磐は二十六日こんどの大火を引き起こした北もとの四倉町白岩字金波三〇隈緒方一郎宝さんの任意出頭を求め失火の疑いで調べた。

緒方は「二十五日午前九時ごろ自宅から約五百米離れた白岩地内の山で炭焼きガマに火を入れたが午前十一時四十分ごろ昼食のため自宅に帰った。近所の人が煙をつけてくれたので山にとって返したが、火がすでにまわっており、手がつけられなかった」と過失を認めた。近く書類送検する。

一月競輪の売上げ好調

一月平競輪は二十五日終り、六日間で七千六百十万三千六百円を売り上げた。前節は三千七百九十三万二千三百円、後節は三千八百十七万三千三百円。

松原グループに大臣賞

三十七年度農業日本一県競作会、小家改善県競作会の入賞者表彰式は二月八日郡山市の県農試調査で開かれるが、石城関係では小麦競作会のグループの部で第一位となった平市緑町、松原グループが農林大臣賞を伝達されるほか、個人の部で二位となった四倉町大浦字大森、片寄良美さんに知事賞が贈られる。

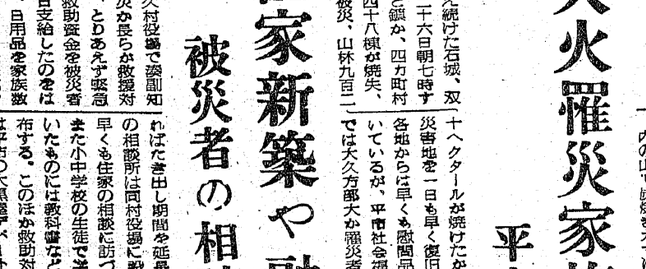

(写真は火を起した炭焼ガマ)

住家新築や融資に
被災者の相談所を開設

県は二十六日大久村役場で災害対策を打ち合わせ、とりあえず緊急救助対策として救助資金を被災者四十三世帯に同日支給したのをはじめ寝具、毛布、日用品を家族数だけ配給、被災者は大久公民館、常光寺に収容、同日から二日間に炊き出しを配る。その後は被災者相談所で個別相談にあたり必要があればさらに炊き出し期間を延長する。この相談所は同村役場に設けてあり早くも住家の相談に訪れている。また小中学校の生徒で学用品をやいたものには教科書などを無料配布する。このほか救助対策本部には平市の大黒屋デパートから毛布約二十組が贈られたほか四倉町の婦人から食料品など暖かい救援物資がそくそく届けられている。

乳幼児の検診実施日程

平市は満三才までの乳幼児の検診を三月十九日から次の日程で実施する。時間は午後一時から三時半まで、料金一回、股関節のレントゲン撮影も行なうことになっており、昨年一月から六月末日までに生まれた赤ちゃんは、県赤ちゃん保健コンテストに参加できる。

▽十九日＝豊間出張所▽二十日＝高久出張所▽二十一日＝夏井

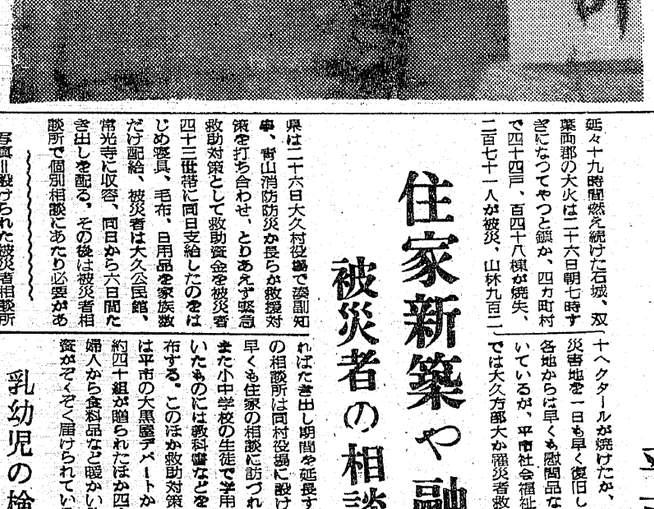

延々十九時間燃え続けた石城、双葉両郡の大火は二十六日朝七時すぎになってやっと鎮火、四カ町村で四十四戸、百四十八棟が焼失、二百七十一人が被災、山林九百二十ヘクタールが焼けたが、これら災害地を一日も早く復旧しようと各地からは早くも慰問品などが届いているが、平磐社会福祉協議会では大久方部大火罹災者救援義援金を募金することになり、市内全家庭に義援金袋を配布した。寄せられる市民は三月五日まで、事務職託員を通じて届けるよう望んでいる。

災害から学校守る
各校で防火意欲を向上

あす二十八日から春の火災予防運動がくりひろげられるが、磐城市の江名小学校では火災から学校を守り、児童たちの防火意欲の向上を図ろうと校内廊下に「火」と書いた小さな掲示板を掲示して注意をひいている。なお同校はこれまでにも火災に対しての防火訓練なども強力に推進しており、児童たちもこの掲示により火に対する恐ろしさに関心をもち、家庭に帰っても父兄たちに注意をうながしている。

平一小校の二月中行事

平一小校では二月中の行事を次のとおり決めた。

▽一日＝学年会▽四日＝小児マヒワク投与▽六日＝道徳教育研究会▽八日＝校外交通指導日▽十日＝PTA部会▽十五日＝運営委員会▽十六日＝六年生を送る会▽十八日＝職員会▽十九日＝先生とお別れの会▽二十日＝児童会総会▽二十三日＝修学旅行▽二十六日＝運営委員会▽二十七日＝職員会(反省)

大谷石上 平市 電二〇六井

鈴木町長ら挨拶廻り

四倉町の鈴木儀松町長、山城副町長、江口消防団長、和田副副団長らは、二十七日午前十一時半ころ本社を訪づれ、こんどの大火について謝意を述べた。

(写真は火の掲示板)

火元の過失を認める
平署緒方を任意出頭で調べ

カメラは田中

工業用水のずい道
感激の貫通式に望む

▽▽少隠のあと隧道の東西に関門にはりそうである。なおことしは急増期の特別措置として締め切り後の二十八日から三月六日まで自由に志望校の変更ができるが、これは二十七日まで願書を提出したものにだけついて認められる。正午現在の各校別の志願者数は次のとおり(カッコ内は定員)

▽磐高六九九(五五〇)▽平工、機械七五(一〇〇)電気一〇一(一〇〇)▽磐子五五(五〇)金属二三(五〇)▽土木七三(五〇)精密機械三八(五五〇)▽平工、機械七五(一〇〇)電気一〇一(一〇〇)▽磐子五五(五〇)金属二三(五〇)▽土木七三(五〇)精密機械三八(五五〇)▽平工、機械七五(一〇〇)電気一〇一(一〇〇)▽磐子五五(五〇)金属二三(五〇)▽土木七三(五〇)精密機械三八(五五〇)▽平工、機械七五(一〇〇)電気一〇一(一〇〇)▽磐子五五(五〇)金属二三(五〇)▽土木七三(五〇)精密機械

甘党屋を全焼
昨夜炊事場から出火

二十六日午後八時ごろ、磐城市小一二組を十二地区に分けて理事を選ぶほか納税問題を研究するほか、研修会などにより税に対する知識の向上を図る。役員は次のとおり。

▽会長＝阿部国吉▽副会長＝飯塚鶴吉、牛久信一郎、大木慶蔵▽会計＝斉藤正夫▽顧問＝根本貞治。

求刑どおり判決
妻に暴行の致死事件

さん宅で飲酒していたところに探しにきた妻キイさん(宝)が姥姫のあまり屋をあびせたので川村は憤慨し、土間でキイさんの頭部などを数回殴打し、頭髪をつかんで振り廻すなど暴行を加えたが、キイさんがぐったりとなったので川村はびっくりしてタクシーに乗せ同市定西六高木医院に行く途中、暴行のショックで急性心臓不全で死亡したもの。

懲役一年と罰金刑
免許証偽造に言渡す

磐城市字なぎさ通三五番薬業水野(公判は二十七日午前十時から地裁正面(三七)にかかわる有田公判偽造行使、道路交通法違反事件の判決(懲役一年(求刑同一年)執行猶予三年、罰金二万円を言渡された水野は三十五年四月二十七日に第一種バイク許可証を交付され許可証を利用して第一種バイクに偽造して三十六年九月上旬ころ第一種を第二種と書き改め、公文書である同こう安員会作成名義の第二種バイク免許証一通を偽造し、さらに昨年九月十日午後三時五十分ころ平市田町五一地内の道路で交通取り締まり中の平署樋山、小野両巡査に偽造した免許で第一種バイクを運転していたのを捕ったもの。

白山国立公園切手発売
三月一日から

平郵便局では第一次国立公園切手シリーズ発行第四集として「白山国立公園」切手五円と十円の二種類各三千枚を三月一日から発売する。五円切手は白山連峰を表わしたもの

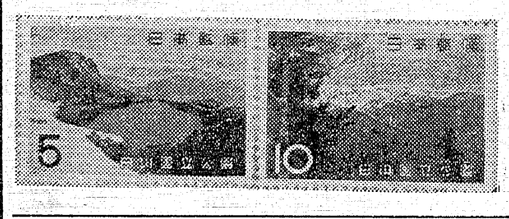

(写真は白山国立公園の切手)

故渡辺さんの葬儀の日取り

故渡辺長作氏の葬儀は三月一日午後二時、常磐市湯本町上町勝行院で。

経営者を書類送検
家出娘を女中に使う

磐城署ではさきほど同市内屈町飲食店経営○○○○(三七)と同市内屈町飲食店経営○○○○(三七)を労働基準法違反のかどで取調べていたが、二十七日書類を送検した。調べによると平市内の中学生二人が家出したのを、去る八日から二十四日まで女中として使ったほか、十八才未満の女子をバーで働かしていたことが判ったもの。また学校側では生徒たちが長期欠席しているため、家庭訪問したところ、家にも寄りつかないので、探す一方同署に捜索方を頼んでいた。

火事とけんかは江戸のはな
藤越

むかしの火事は水で消せましたが、いまは石油、電気、ガスなどからの出火が多いので、化学消火器はぜひ必要です。

シエルター家庭用消火器 四五〇円の品三三円(ビストン型) 二八五円
〃 粉末消火器 四五〇円
エアゾール噴射強力型消火器 七〇円―九〇円
朝顔バケツ 一五〇円―一六〇円
桶型バケツ 一五〇円―三七〇円
ポリバケツ (旧道二階雑貨売場)

内郷市で納貯連を結成
会長に阿部氏

内郷市納税貯蓄組合連合会が結成され、初代会長に阿部国吉氏を選出した。徴収機関と組合の連絡を円滑にすることが目的で、市内九近から火を出し、住家木造二階建て一棟九十平方メートルを全焼して、四八時三十五分ころ鎮火した磐城署で原因、損害など調べている。

亡父恵和雄儀葬送の際は
拘らず遠路態々御会葬下され且つ御鄭重なる御香奠を賜わり御厚情誠に有難く厚く御礼申し上げます
実は一々拝趨の上御礼申上べき処略儀乍ら紙上を以て御礼申上げます
昭和三十八年二月二十七日
喪主 平市南町七八 田口剛
親戚代表 北郷隆義
友人代表 山岸清水
平市長 諸橋久太郎

安く…早く…ふつくらとおいしいご飯が自動でたきあがるガス炊飯器を御利用下さい
ガス器具と厨房用品の専門店
東部ガス指定
ガス器具センター
平市銀座通り 電2218

近火御見舞御礼
小名浜信用金庫 理事長 志賀嬰平
朝日新聞専売所 矢羽新聞店 矢羽菊造 磐城市愛宕下電二〇八五
メ一 吉田由明商店 磐城市隼人二
(株)さんわデパート
(株)平マーケット 磐城市小名浜第二小学校前
(有)宮下商会(タイヤー部) 社長 宮下茂 磐城市小名浜第二小学校前
出火お詫び 二十六日午後八時頃の出火に際しては早速おかけ付け下され消火に御尽力を賜わり御懇様にて大事に至らず誠に有難く厚く御礼申し上げます 御混雑のため御挨拶伺いももうしあげますのでとりあえず御詫びと御礼申し上げます 磐城市小名浜第二小学校前 甘党屋 西山郷夫
サントリースタンド 電6324
内科 小児科 高久医院 平市紺屋町東宝劇前 電二五三
楽しいお食事は レストラン パール 宴会 集会には二階ホールをご利用下さい レストラン パール 平市三田小路 電3388
軽オートバイ外 カメラ・貴金属 草野質店 平市銀治町 電二〇八八
オートバイなら迅速丁寧!! 各車種販売修理
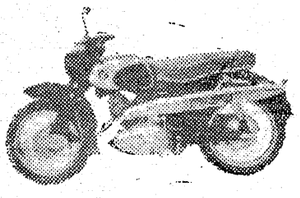
■お買い易い分割払でお手軽に
(御報参上) 佐藤輪業 平市月見町 電6452

見舞金贈り謝意

四倉町で議会開き決議

四倉町緊急町議会は二十六日午前十時からひらかれ、火元の四倉町として大谷ひさ乃浜町に対し謝意を表し大谷村に二十万円、久之浜町に十万円の見舞い金をおくることに決めた。なお岡町の被害は町役場調べでは町有林焼失損害二十一番目である。

被害町村へ調査団

きょう各派県議を派遣

県議会の各派交渉会は二十六日午後零時半から県庁で開かれ、双葉郡大村を中心とした大火について協議した結果、災害調査団を現地へ派遣することを決めた。同調査団のメンバーは自民党の松本光信（双葉）早川鍛造（同）民社党の高萩邦男（内郷）社会党本間政男（石城）の四議員で二十七日大久村など四町村を視察した。

災害対策を協議

双葉町村長会

双葉郡町村長会では二十七日午後一時から、久之浜町亀屋旅館に臨時町村会を開き、大久村山火傷災について、町村会の救援対策を協議した。

久之浜町でも急施町議会

久之浜町では二十六日午前十時から急施町議会を開き、山火事による罹災者を支援するための対策を協議した。

被災者の収容施設建設

県で救援開始

大久村に対して災害救助法を発動した県は、とりあえず平市で衣類生活必需品を調達して、たき出し応急仮設住宅の建設、被災者収容施設の建設など災害救助に当たることになった。

二十七年以降、県が火災で災害救助法を発動したのは三十六年四月最大の被害を受けた双葉郡大久村は二十六日午前十時から緊急村議会を開き、対策を協議した。この結果、村では被災者一戸に平均二万円（現金が実屋建築資材）の見舞い金を出すほか、営農資金一戸二十万円から三十万円を二十年賦（利子年四分五厘）で貸し付ける方針をきめた。

同村の財政は山林資源に依存しているため総所有面積一千八百五十ヘクタールのうち六百五十ヘクタールを失なった痛手は大きく、こんご県の援助を受け、再建する方針でいる。

再建方針を協議

大久村緊急議会開く

総合は午前九時から市民会館で、▼四日市民生委員協議会と社会福祉協議会の総会は午前十時から市民会館で▼小名浜高等学校の卒業式は一日午前九時から同校で。

雪山一
平市紅小路
四七六四

山火事の被害調べ

総額は二億八百万円

大久村山火事の町村別被害高を調べた。その結果はつぎのとおり。

やけた戸数大久村三八戸、久之浜町二、広野町二、四倉町二計四十四戸。やけた山林大久村六五〇、久ノ浜二四、広野町五七四倉町二〇〇計九百三十一ヘクタール。この損害総額二億八百五十五万円に達している。

青年投身の自殺体

波立海岸で発見

二十四日朝久ノ浜町波立海岸脱衣場に年令二十五、六才の男の水死体があるのを発見した通行人から届出があった。富岡警久浜駐在所で身許を調べた結果平市草野大字納谷、乳製品店員木田義則君三四であることが判り家族に引継した。木田君は神経衰弱気味で数日前家出したもので覚悟の投身自殺と見られている。

磐城市で壮行会

中卒の就職生をまねき

磐城市福祉協議会では二十六日午後一時から市民会館に市内の六中学校を卒業の就職生（母子家庭）百五十名をまねき壮行会を催したこの日は三代市長も出張予定を変更して列席した関係者から、激励の言葉があり未亡人会から湯呑茶わん、協議会はアルバムの記念品を贈られ両親に代って出席したお母さん達も喜子の成育した姿を見直し目がしらを熱くする感情もあった。

（写真磐城市中卒生の壮行会）

磐城市人口百八名が増

二月末現在調べ

磐城市の二月末現在の人口は、五万九千三百八十七人。男二万百三十三人、女二万九千二百五十四人世帯数は一万二千七百七十。一月より百八人の増加になった。

梅は咲いたが桜は未だかいな

洋酒の白菊

平市田町一九　TEL二〇五四

○事務員さんを求めて居ます

立体交差橋促進

常磐市八仙地内

常磐市議会議員

（議席順）

厚生委員長　佐藤勇
総務委員　神田義英
建設委員　末永忠夫
総務委員　斉藤晴夫
総務委員長　佐瀬誠
建設委員　土田博
副議長総務委員　西山一男
経済委員　橋本三雄
経済委員　生田目清
議員　湯本財産区議会
議員　川村鉱男
議員　柄沢熊一
議員　志賀俊男
議員　八木徳治

短歌

松本公子

煙立つ野山背にして校庭の
一本公孫樹黄色くゆる
寒むむとたき火にけむる老女で
若いとふことの何であれなる

月光ゆる夜頃はただに病む母の
心に浮びすべもすべなさ

君を思う

木内邦子

君として面つた海辺の夕暮れを
桜貝もち一人帰吉す

春風にひら舞うよ山の路
君と歩いたあの日懐し

菊村早苗

帰りの船のことば思い出し
またもあうまで活字をおう
わが友の便りとき日をかぞえ
いるのまにや秋にたりけり

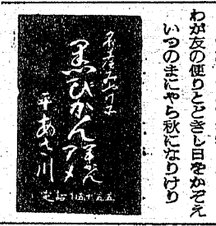

生活文

家での手伝い

赤井小　六年　佐久間敬子

ランランとオルゴールの音が聞こえて来た。今日の勉強もこれで終りだ。その時から私は家の仕事を思い出します。

私のお母さんは食堂に勤めているため帰りがおそいので、毎日夕食は私が作ります。夕食を作るほか、庭の動物の世話をしなければなりません。

私達の組でも、夕食のしたくをする人が多くなって来ました。それは六年生になったこともあろうし、またたいていの家のお母さんが外に出て働いているからだと思います。

私もその中に入っています。しかし、時々やりたくなくなって「今日一日位はほっておこう」と思うてマンガを見ているが、夕方近くなってくると「みんな仕事からうかれて帰って来る」と思う気持が強くなって仕事にとりかかります。

一番のなやみは動物の世話です。夕食のしたくや後かたずけでやっとなのに、兄さんやともひろ達はちっともゆうことを聞いてくれません。

私の家では、犬や猫やにわとりをかっています。ウサギもかっていたのですが、めんどう見れないのでおじいさんの家にくれました。「兄ちゃん、犬やにわとりにえさやってきて」と大きな声で言うと、「自分でやれ、兄ちゃんは後かたずけをするから」と言う。父が「父ちゃんやってくるからいい」と言いますが、今ごろかれて帰って来たばかりなのに悪いと思う気持がわいてきて「いい、私やってくるから、父ちゃん鍋中電燈をつけてらしてちょうだい」と言ってえさや水にご飯をやってきます。

母は一週間に水曜日だけ休みなので、その日は手伝いをしないですむのですが「一週間に一回でもお母さんにとっては、つかれているのだから手伝いをしようと思います。

ぼくの夢

沢渡小　六年　佐川良

僕は沢山の夢を持っている。一つは交通戦争と言われている交通事故が多い。そこで、今走っているような自動車を全部なくしてモノレールにして、こはん国のように走らせて停留所などは作らず、どんな所にでも、自由に乗りおり出来るようにすれば、都よりもずっと便利になるだろうと思う。貨物の輸送も、モノレールは自動車よりもスピードが出るので自動車よりも速く運べるだろうし、列車のように何両も連続できるので一度に沢山運べるだろう。自動車をなくしモノレールにするのがだめなら道路を全部立体交差にし、十字路をなくしたら少しは交通事故を防げるだろう。

また、自動車全部を最低速度や最高速度などういう事をなくし、たとえば時速五十キロメートルが丁度よい速さなら、全部の自動車が時速五十キロメートルなら一キロメートルも速くもおそくも出来ないようにし、つまり一定の速度にすれば追突事故がなくなるだろう。

今、僕の思っていることが実現しなくても、歩行者も運転者も全部の人が一人一人注意すればあの毎日多勢の人が亡くなっている無残な交通事故は防げるんじゃないかなあ。

砂ぼこりを上げて走っている台の自動車を見て、そう思ったんな仕事からうかれて帰って来る」と思う気持が強くなって仕事にとりかかります。

一番のなやみは動物の世話です。夕食のしたくや後かたずけでやっとなのに、兄さんやともひろ達はちっともゆうことを聞いてくれません。

私の家では、犬や猫やにわとりをかっています。ウサギもかっていたのですが、めんどう見れないのでおじいさんの家にくれました。「兄ちゃん、犬やにわとりにえさやってきて」と大きな声で言うと、「自分でやれ、兄ちゃんは後かたずけをするから」と言う。父が「父ちゃんやってくるからいい」と言いますが、今ごろかれて帰って来たばかりなのに悪いと思う気持がわいてきて「いい、私やってくるから、父ちゃん鍋中電燈をつけてらしてちょうだい」と言ってえさや水にご飯をやってきます。

母は一週間に水曜日だけ休みなので、その日は手伝いをしないですむのですが「一週間に一回でもお母さんにとっては、つかれているのだから手伝いをしようと思います。

映画

今週の番組

（平市）

◎世界館　六日迄　電二〇五
恩の報告書

◎ひかり座　四日迄　電二三六
犬

六、二五　世界のセクシーナイト
七、五五　アバッチ砦

◎歌楽館　三月四日迄　電二四三
八、〇〇　気球船探検

◎東映劇場　五日迄　電二六二
八、〇〇　岸太平洋
七、一〇　ウラ付捜査

◎平館　五日迄　電二三三
八、二八　いれずみ半太郎
三月二日迄

◎民劇　休館
六、四五　勝利者
八、三五　泥だらけの純情

◎平松竹　五日迄　電二三七
七、〇四　星屑の町
八、三〇　彼女に向って突進せよ

◎三夜東映　五日迄　電二三三
六、二六　シンドバッドの冒険
七、四四　独眼一刀流
九、〇八　母恋いギター

◎ニュー国際　三日迄　電二六二
七、三二　アジア旅行記録映画
七、四三　イラク・イラン探検
八、四六　謎の戦艦陸奥

「27日」テレビ

西独の職業技術教育の実態

◆世界の青年（後9）
第八集「都市勤労青年」
日本の青少年の産業技術教育はヨーロッパのそれにくらべて非常に遅れている。今回は、ヨーロッパでも技術教育の最も進んでいる西ドイツとスイスを中心に、都市で働く青少年の職業技術教育の実態を紹介する。

西ドイツでは、大企業、中小企業の区別なく、中学卒業後、就職した人は、三年から三年半見習工をやる。その三年間も、組織的に指導がおこなわれ、一年目には、基礎訓練だけ、二年、三年目には、はじめて現場に出て、先輩から技術指導をうける。これらの見習工は、三年間工場に通いながら、一週に十時間、職業学校に通って、一般理論を教わるのが義務になっている。こうして本工員となり、マイスターとなる試験をうけてはじめて本立となる。この模様を、自動車工場、パイプオルガン工場から伝える。

母親と一人娘の愛情を描く

◆テレビ劇場（後10・15）
「くみひも」
寺島アキ子作、中野二郎音楽、安井恭司演出。

忍者の町、伊賀上野は、また手織の組紐の産地として知られるこのドラマは、町一番の織手で古い組紐の伝統を守ろうとする母親と、モダンな服飾デザイン

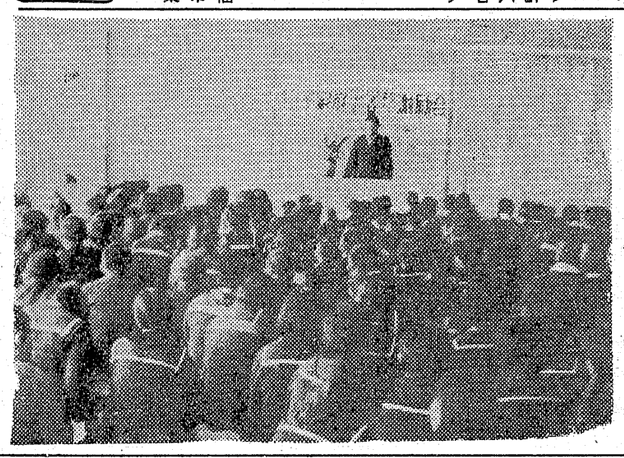

素晴らしいデザイン
時計　貴金属　眼鏡
（技術者見習若干名急募）
常盤屋時計店
平市一丁目TEL2339

売つてよし　買つてよし
青果市場
（株式会社萬屋商店）
▼募集▶
女子事務員　3名
珠算3級程度
平市内町
電話　正町　7301
　　25500
　　25009

厚生医療指定病院　外科　整形外科
労災保険指定病院　内科　小児科　呼吸器科
肢体不自由者相談所　皮膚科　泌尿器科
　　理学診療科　レントゲン科
財団法人　竹林病院
院長　竹林庸吉
本院　平市十五丁目十二番地　電話西二三一・四二三番
分院　平市小太郎町十二番地　電話四一三二番

ご婚礼・ご会合に
日本観光旅館連盟
旅館　よし川
平市田町　電二二八二・二六七〇

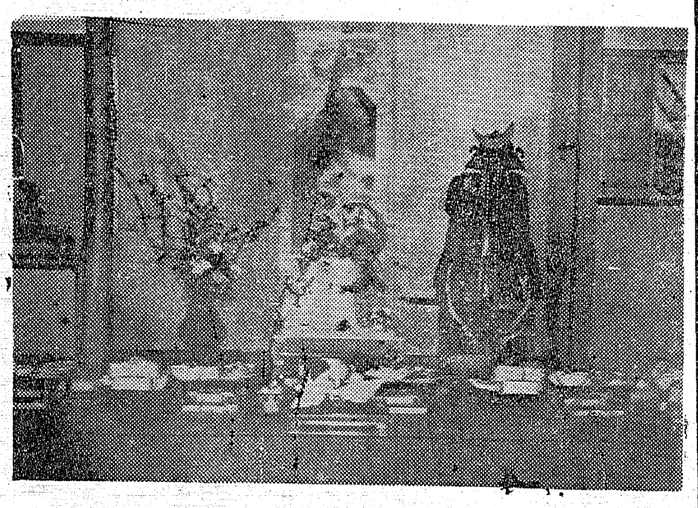

銘酒　夢心
東洋酒販株式会社
取締役社長　杉田松太郎
平市鎌宜町　TEL(代)3188