夕刊 常磐毎日
発行所
平市田町75番地
常磐毎日新聞社
電(代表)2104・2105番

10ヶ月払い サンキョウ 平二丁目

安心できると感謝

火災寸前二件の消火記録

年間市民を守る

町内会で夜警つづけ

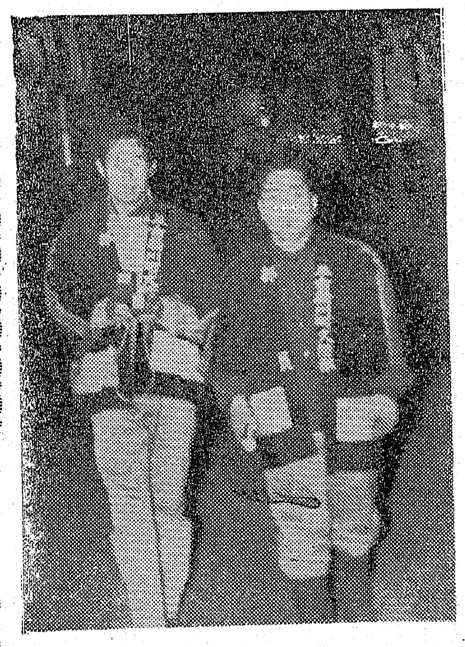

〝防火、防犯は私達町ない会員で〟と名うって拍子木を両てにハツピー姿で毎夜、夜警をしている町ない会があり市民から〝安心して寝ることが出来ます〟と感謝されている。

この町内会は平市新川町新和会（編成され二人で〝新川町火防部〟玉木兼次郎会長）で同会は二百世帯もあり、さる昭和十三年から新川町火防部を組織、部長に石川巳氏が選ばれ、毎夜四人が交代で町の諮所に四人があつまり、翌日の午前二時まで町内を四、五回にわたり巡回する。この火防、防犯を兼ねた夜警は毎年十二月十五日から二月十五日までの三カ月間実施されている。

寒むい夜も午後九時までに新川

同火防部は三十二年一月六日に当時の井上消防署長から「組長を中心に一致団結、常に火災の予防、火災現場活動に熱心、良く消ぼう隊に協力されたことは模範である」と金一封をそえ表彰されている町内には夜警をする町内会はあるが永年にわたり町内会で協力して行なつているところはなく、ここの新川町だけは十五年間も続けている。

同会では五年前から四人制にして夜警をはじめ、諮所に二人が残り二人が巡ぃいするなど交たいで互に励げまし合つている。またこれまでにした玉木会長の力も大きい。夜警には必ず毎夜、諮所を訪づれ〝御苦労さん〟と次は大郎冷えるから風をひかぬよう〟と励まし或いは注いするなど同会員から〝良い会員さんだ〟と感謝されている。

このほか同会には八つの事業部があり、六地区に分ける各部に部長を置き、市内では模範的な町内会で他地区から制度などを見聞に来る町内会もあるという。

玉木会長の話　「同市では昔から夜警はどこでもやっているが、継続でやっているところはなく、我が会だけで良く町ない会の人たちがよく協力して来ています。

私が夜警をしている時（五、六年前）夜警の必要を痛感された事例が二ぃあつた。それは風呂場の後仕末の不完全から残り火が近くのままに燃え移つたのを発見したことがある。また外で土に穴を掘つて地金を焼いた残り火が飛び出してるのを発見火災寸前消止めたことがあつた。私は六十八才で年もとつたが、まだ若い気持ちで「健康を保つこと」に重点をおいて毎夜、夜警の人たちを励ましています。」

天気予報

「今晩」南のち北の風、晴れたり曇つたり
「あす」西寄りの風晴、山沿いは時々雪

釣大会の入賞者きまる

内郷ヘルスセンター釣り堀では二十五日恒例の寒前釣り大会を開いた。まれにみる寒さもなんのその午前八時から百十名の釣り天狗が堀を囲み盛況だつた。入賞者次の通り。

一位大平広美（内郷市）五、一キロ二位渡辺兼太郎（常磐市）四、六キロ三位石井亨（内郷市）四、四キロ四位富樫論（同）四、〇キロ五位猪狩次男（平市）三、八キロ、大物賞沼田弘（内郷市）三十センチ（真アナ）の各入賞者にそれぞれ賞品を贈られた。

大谷石 平市 電二〇六

従業員に解雇予告

小野田鉱も月末で休山

常磐市梅ケ平の小野田炭鉱は一月いっぱいで休山することになりこのほど会社側から百一人の全従業員に解雇予告があった。ここは最近出炭がなく、いままで炭層を求めて掘進していたが、再建の見通しが立たず休山することになったもので、低賃金の苦しい生活を続けて来た従業員らは、常磐市と市議会に窮状を訴えた。

同炭鉱は百一名の従業員とその家族四百人（約七十世帯）いる。最盛時には五百人、往年三百戸があつた。現在働いている者は平均年令四十歳以上の人が多く、平均二万二、三千円の低賃金で給料も遅配だちだった。

この苦況について同炭鉱労組代表九名が市役所を訪れ❶会社が無料で提供していた共同浴場一カ所を閉鎖したため市で代りの措置を講じてほしい❷子供達の学校給食費、光熱費など補助してほしい❸平住宅を確保してほしいなどを陳情した。市と議会では❶応急措置と事業、生活保護、再就職のための職業訓練などケースに応じて救済に努力したいと回答した。

嫁一人にむこ五人

農村結婚の悩み解消へ 百組成就と取組

平市農業青年結婚問題対策協議会（佐藤友寿会長）は仲人委員を中心にして花嫁問題と取り組んでいるが、ことしは百組仲人を目標にして活動している。

同協議会の調べによると農村花婿候補者は百五十人でこれに対し適令期女性は五百人以上もいる。しかしこの女性で農村に嫁いでもよいというのがわずか二割程度のため、事務局としては二月中旬を目標にして昭和十六年以前の未婚者を対象にして未婚者カードを作成している。このカードには写真添付、本籍、現住所、世帯主、候補者、氏名、生年月日、経歴から資産、家族の状況、本人の希望などを書き、一人でも多くの女性を農村花嫁にというのであることから仕事そのものも並大抵ではないここで問題なのは農村自体の頭の切りかえで、係員は農村で常に農村花よめ問題をPR、農業基本法の確立や農業の振興は花よめの充足からと懸命になっている。

なお農村地区における年間の縁組は約百四十組である。

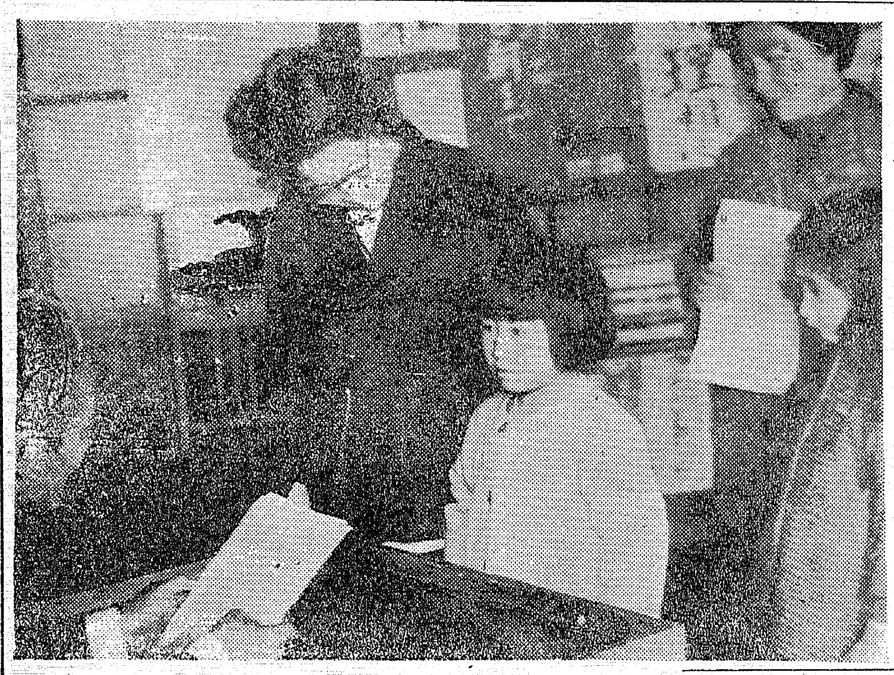

食生活改善の打合せ会

平農業改良普及所では二十九日午前十時から県石城事務所で食生活改善展示会の打ち合せ会を開く。

バイク通行人をはねる

二十五日午後六時十分ごろ平市塩字徳坊四三六地内の国道で平市草野原高野字高原二、農業鈴木信夫さん（三九）はバイクを運転して進行中、道路の左側を歩いていた平市草野下神谷字表側三、農業高館国次郎さん（四三）を約五米手前で発見したが間に合わずはねとばした。このため高館さんは左足打撲で全治一週間のケガを負つた。平署の調べだと鈴木さんの前方不確認。

金比羅神社の大祭

二月三日盛大に行う

常磐市関船金刀比羅神社例大祭は二月三日（旧一月十日）行なうが近ごろ地区の最大の祭礼であり、年毎に参拝者の減少が目立ち、常磐線勝本駅の乗降客の状況も平日より若干増加する程度で、毎年参詣人は減少の一途をたどっている。これは一般の人達が宇宙時代など科学化の物質主義に変り、敬神の念は次第に欠けてゆくことを端的に示しているものと見られる。交通、神社事故除けをうたい文句に神社側はPRにつとめることになった。

税徴収は二億九千万円

平市12月現在

平市税務課がまとめた十二月三十一日現在の三十七年度市税徴収実績は調定額二億八百十五万九千十八円に対し二億五千四百九万三千八円で八十四・七%、過年度滞納繰越を入れると八十三・八%で前年同期より〇・二%少なくなった。

クセ？ないワ あと味もいいワね 越藤

踏切警手の配置要望中

また事故起す魔の踏切

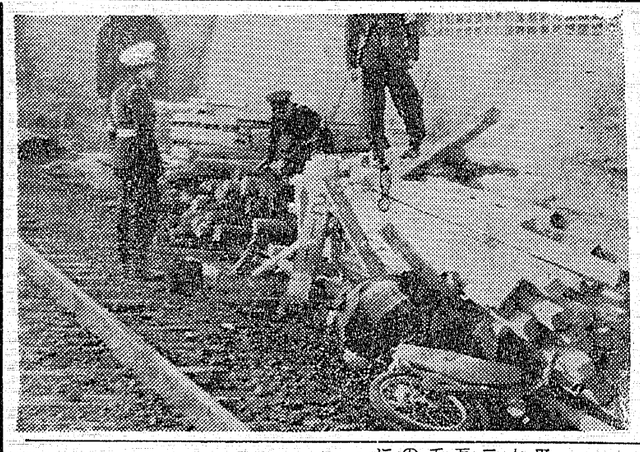

「昨報」二十五日午後一時半ころ平市鹿田字崖三、國鉄常磐吉村安平さん（三）はバイクを運転、同字寿金沢地内の常磐線草野―平駅間無人踏切りを横切ろうとした際、草野方面からしん行してきた上り特急〝はつかり〟＝機関士鈴木良一さん（三九）＝と衝突した。

このため吉村さんはばいくもろともはね飛ばされ、頭がい骨粉砕骨折で即死した。現場は魔の踏切りといわれる無人踏きりだけに事故が再参起っており、地元から水郷局に警手を置いてほしいと要望が出されていた矢先の出来ごとであつた。この日〝はつかり〟は雪のため二十三分遅れて現場付近にさしかかつたが、約五十米手前で一旦停止せず踏きりを横断するばいくを発見、非常汽てきと同時に非常制動で配をとつたが間に合わず衝突した。

列車は約百四十米通過して停車した。この事故で約一〇分遅れて現場を発車した。平署の調べによると吉村さんはばいくの荷台に敷きふとんを積んで同市上片寄の得先に届けるため同踏きりを通りかかつたもの。

（写真は死んだ吉村さんと事故現場）

菓子 銘々 袋詰 平凡

産米の予約売渡し

平市は百十八%の成果

平市が二十四日現在でまとめた三十七年産米の政府売り渡し状況は二千三百二十三農家が予約した五万六千二百四十二俵に対し六万二千三百十三俵を予約、百十・八%の好成果をあげている。各地区別にみた売渡し俵数は次のとおり。

（カッコ内は予約俵数）

▽平＝八、三三三（七、七〇五）一〇八%▽飯野＝一〇、三五一（九、六〇五）一〇七・四%▽神谷＝七、七六七（六、八四〇）一一三・五%▽草野＝一六、〇九七（一四、三〇一）一一二・六%▽夏井＝七、六四二（六、七〇〇）一一四%▽高久＝八、八一五（六、四〇八）一三八%▽磐間＝八八一（六〇六・三%▽赤井＝一二、九一〇（一一、五一七）一一三・一%▽遠賀郷＝三二〇（三十五名、第二種二十九名が合格した。免許証交付は三十日。

▽第一種＝江尻五平　平子　康木村　力　木村芳子　秋場時男佐藤　薫　平子　亨　吉田信昭吉田逸雄　遠藤久雄　岡沢二平三　宗形富士也　佐々木昭三菅野直　菅野栄治郎　野木重定佐藤繁太郎　上面博　首藤敏夫辺見末光　酒井大七　渋川長七佐久間正　遠藤重雄　笹島盛正鈴木三郎　佐藤美之男　柴崎主税　大森松男　細谷銀平　寺島茂　坂本英明　高橋益幸　渡辺稔　高橋久夫

▽第二種＝滝八郎　高橋ひとし佐藤　健　佐藤久男　鈴木栄枝佐藤善兵衛　村上健次　比佐紀光　武藤六郎　石上和男　矢内光一　会川光司　小野寺岡次郎上遠野利貞　坂本忠文　高島忠夫　海野春吉　簡非菊次郎　鈴木藤雄進　天野正春　磯山信次郎　今泉正男　吉田順信　高久進　須佐良一　成田新一　里見修平　四位芳久

コート盗み逃走

犯人を追跡して逮捕

磐城署は二十五日夜、磐城市柴町第五福栄丸、漁夫村上武（三）＝玖城市生れ＝を窃盗現行犯で逮捕した。

同日午後八時半ごろ同市明神町洋品店〝部屋〟経営者渡辺すむさん（三）方の店舗から下レンチコート一着、時価四千四百円相当を盗んで逃走したが、同店の店員佐々木宏さん（三）に発見され、同署にれん絡すると同時に追跡して捕えた。

子ブタセリ高値

生産不足から

平市養豚組合主催の子ブタセリ市は二十五日平市下荒川のセリ市場で開いた。出場は五十五頭で最高五千六百円、最低二千三百円、平均四千八百六十円で前回より四百円高く売買成立。

小名浜地区を三日断水

磐城市は二月二日午前九時から三日午前五時まで小名浜地区（玉川地区を含む）を断水する。これは泉上水場から小名浜上水場まで本管連結作業をするため。

北陸向け小包郵便取扱中止

平郵便局では北陸方面の石川、富山、新潟の三県の小包郵便の取扱いは降雪のため当分の間中止する。また福井県は遅れる見込みである。など市民に呼びかけている。

就学児童の身体検査

校長の問いに答もハツキリ

平二小校（草野仁校長）では二四、五の両日正午からことし入学する就学児の健康診断を行なった。

同校への入学児童は百八十五人（男九十七人、女八十八人）で、お母さんに付き添われた子供たちが〝もうすぐ一年生〟と大はしゃぎしながら身長、体重、視力などの健康診断を行なった。

また最後に草野校長と面接で〝お名前は、お家はどこですか、お父さんは何をやつているのですか〟など二、四を聞き入れていたが、子供たちはそれに対してはっきり答えるなど、なごやかな風景が見られた。

（写真は草野校長と面接する良い子ら）

佛具 平市新川町 橋本屋

教組人事異動の対策を協議

県教員組合石城支部職場委員会は二十六日午後二時半から平市童子町の石城教育会館で開き、三十八年度の人事異動対策と資金カンパなどを協議する。

クリーニング 洗張・防水 小松崎 平館前 電3343

今晩のおかず（野菜）
▽紅玉 一二五〇―五〇〇 六〇―三〇
▽デリシャス 一〇〇―五〇 一〇〇―四〇
▽ゴールデン 一〇〇―一五〇 一五〇 八〇
▽ネープル 三〇―一〇〇 二〇〇―一五〇
▽キンカン 一八〇 一七
▽バナナ 一八〇 一三
▽ミカン 一五〇―一六〇 八〇 七
▽干ガキ 一八〇 七
▽リンゴ（一八K） 二五〇―五〇〇 一六〇 七
▽ネギ（小束） 一八〇 三
▽〃 一八〇 七
▽パクサイ 六〇 三
▽マニンジン 三二―二五 一八〇 一二
▽ゴボウ 四五―二〇 一六〇 七
▽ホウレン草 一六〇 七 八〇 二
▽ダイコン 八〇 二 六〇 一
▽丸ダイコン 一
（野物）（二十六日）
▽ハクサイ 一五〇―一六〇
▽ニンジン 一〇〇―一五〇
▽ゴボウ 一〇〇―一五〇
▽ホウレン草 一〇〇―一五〇
▽ダイコン 一〇〇―一五〇
▽丸ダイコン 一〇〇―一五〇
▽ネギ（小束） 一五〇―一六〇
▽〃 一五〇―一六〇
▽パクサイ 一五〇―一六〇
▽ニンジン 一五〇―一六〇
▽ゴボウ 一五〇―一六〇
▽ホウレン草 一五〇―一六〇
▽ダイコン 一五〇―一六〇
▽丸ダイコン 一五〇―一六〇

安く…早く…ふつくらとおいしいご飯が
自動でたきあがるガス炊飯器を御利用下さい
ガス器具と厨房用品の専門店
東部ガス指定
ガス器具センター
平市銀座通り 電2218

チーチーポーユイ
鶏翅鮑魚…350円
アワビと鶏ナベ煮
ナイユーバーサイ
奶油白菜…200円
白菜のクリーム煮
今の次は30日御休みさせて頂きます
●コツク見習募集
中国食店 盧山
平市平和通り 電3321

尋ね犬
一、中型日本犬純白（雄）成犬
去る十七日夜常磐市三函一九、警察署長官舎から行先不明になりました 御心当りの方はお知らせ下さい
※薄謝進呈致します
常磐警察署
沖田敏夫
電常磐（代）二二六八

グランド クリアランス セール
◉オシヤレとセンスの洋品と服地 全部マルエの特選品揃いです◉
舶来と国産の高級オーバー地・スーツ地
早いほど良い品が おそければ 安い値で どちらもお徳
平常通りの服地・洋品を平日通りの正札から自動割り引き
恒例・全店自動割り引き

日程	26・27・28日	29・30・31・2月1日	2・3・4日
服地 洋品	3割引き センスの品で目をつけておいたお値打ち品をどうぞ！	4割引き 何を買つてもきつとお得！	5割引き もう迷わずぜひともお求めになることです！

●わずかですが金紙をはつた商品は2・3割引きでお許しをお願いします
冬もの季末一掃！
一年一回、マルエのクリアランスセールのご案内……いつもお引き立てをいただき厚く御礼申し上げます 一年間の総決算！
恒例の自動割り引きシステムで、一切の採算を無視して徹底した処分をさせていただきます 日程をよくごらんの上お早めに一度こらん下さい
●春ものにかぎつて割り引きはおゆるし下さい●
ファッションハウス 日本ドレス・シヨツプチエーン店 マルエ 平市三丁目 TEL・4023

文芸

詩

田人小おしやべりから　てつぼう

斎藤守兄

雨のふる日も　風の日も
てつぼうはだまつて
すみに立つている
おれは　てつぼうの下にいつて
みあげた
手をのばして　せのびしたが
とどかない
てつぼうつてたかいんだな
ひざをまげて　とびあがつた
一回　一回　三回目に
やつと　つかまつた
一ふり　二ふり　ふつてみた
はなすのがこわくなつた
三ふりめに手をはなした
ドスンと　すなはにおちた
きもちがよかつた
てつぼうつていいもんだな

まいごになつた子犬

小松雅則

おとうさんが
うえだからかえつてきたので
おとうとがそとへでたら
まいごになつている子犬が
門のそばにいるのを見つけた
ぼくも
そとにでて　まいごの犬をみると
からだがきたなく
さすると　手がよごれた
ほうぼうあるいたので
よごれたのだろう
手をあらいに家にはいつたら
犬もはいつてきた

木奴美

句集から

かわいそうだがきたないので
おいだしたら
ひとばんじゆうえんがわで
ないていた

老大工一日終りのくさめかも
顔もじり出ずるくさめの価値半金
くさめする顔は己の顔でなし
くさめして子はテレビの座記さる
くつさめや街路樹つづく月明り
学にくさめの数を丸めけり
夜に強るくさみにねこの鳴声る
眼にうけた朝日の光くさめする
何するも器用貧乏大くさめ
思わざる長座に気付くくさみかな
祝酌の魚のぬくみや冬の海
冬の浜辺五十歳の我れ馳けてみる
街路樹に一葉残りて一葉忌
荒れる屋孤独になりぬ冬の梅
灯台の一隊白し冬の梅
年寄りの冬日安らか墓参り
豊漁貧乏の声かしまし冬の浜
窓ごしに見ゆ小春日和の人とねこ
霜柱ふんでゆきかふ畑の道
死をまつは人信仰し一葉忌
港の灯寒々と見ゆ冬の海
出船の汽笛も寒し冬のうみ
祭り事多き月なり一葉忌
盛干して寒柿なく日向かな
碑の前に花をたむけん一葉忌
生のさき見えなき寒し一葉忌
咲き初めの菊を折られて一葉忌
果てしなく荒れる海鳴りの冬の梅
さまざまな思いだいだき一葉忌

商工ニュース

○…平市一丁目、服地の「トピタ」は二十六日から二十日までびき市を開いている。オールコート地五割引、春の息吹きを創作するソービスイージーオーダーの会二十一日からはしまり大会なども行なう。

○…平市三丁目の「三幸」では二十六日から三十日まで冬の服地さよなら総処分を行なっている。一掃処分価段はツイードダブル巾一米四百八十円、六百八十円、九百八十円の三段階にかけている。

○…平市一、二丁目の洋服のデパート「スズカン」は二十六日から三十一日まで冬物一掃大蔵びらきを行なっている。三丁目は一階で子供服オール赤札大奉仕、また紳士服ヴィマイソールを開店のためウエートレス十人を募集している。

○…大黒座デパートは福島テレビと開局にタイアップして中古テレビを二万七千円で引受るほか一流電気メーカー品を特別奉仕で販売している。また婚礼十点セット、三点セットのほかに新婚、改築のための家具なども奉仕販売している。

作文

森おう外集の中の「高瀬舟」をよんで

勿来一小六年　滝内正博

いつもやさしい文章のものを読んでいては力がつかないと思つたが、手にとるとさすがにむずかしい。

「高瀬舟」「山椒太夫」これらは軍人であり文豪でもある森鷗外の作品です。

幾度も注釈をたよりに読みましたが、やつと何かがボンヤリとし、はつきり頭に残された気がいたします。

罪人を京都から大阪へ運ぶ高瀬舟、島流しです。その舟にのずらし罪人が乗りました。それは島流しされるというのに顔いつぱいの喜びを浮べているというのです。

名を喜助といいますが、わずか二百文、今のお金で五百円位でしようか、そのお金を島流しされるので大喜びしているのでお上から賜いたというのです。

私は世界で一番幸福者だとは思いません。兄弟もほしいし頭もよくなりたい。喜助のように、ろう生活でも満足して希望に輝やいている所はおもしろく読みました。

もう二つは庄兵衛が人からお金をかりるのをきらつているが、一日一日をぼんやりすごしていて「役人の職がやめさせられたらどうしよう。大病したらどうしよう」と思つているようです。そして「えらくなりたい、お金がほしい」とさゆうきゆうしている人のようでおもしろく思いました。

又喜助の弟は自分が病気になつて兄に迷惑をかけまいと自殺しようとするが、死ねずに喜助にあまりたのむし、苦しんでいるので楽にしてやろうと夢中になつて殺してしまつたという所です。これはどうなのでしようか。「殺してくれ」といわれたからと殺していいものでしようか。

どうしても死ぬかも知れませんが、弟だつたらやはり医者にかけつけなければいけないと思います。そういつても血がどくどくと出て「殺してくれ…」「苦しい…」と言われた時の事を考えると、どうなるかその時でなくてはまはわからない気もします。

最後にそれにしてもこの罪でやさしい喜助を島流しにするのはどうかと思います。

役人庄兵衛が喜助の事をさき大した調べもなかつた事がわかつたのですから、勇気を出し、真心を持つて上役に言えなかつたのでしようか。

徳川時代だつたからかもしれませんが上役に親身になつてお願いしてほしかつた。

これまではあんまりひどすぎるとおもいます。勿論人の首をはねたりする時代ですから、この位はあたりまえなのかもしれませんが、ずいぶんやな時代だとおもいます。

何度も読みましたが「しだいにふけていく秋の月夜に沈もの人ふたりを乗せた高瀬舟は黒い水の表をすべつていつた」という所は劇のまくが下りるような気持ちで読みました。

映画

今週の番組

（平市）

◉世界館　五日迄
六、五一　やくざの勲章
八、三〇　新選組始末記

◉ひかり座　二十八日迄
七、一五　ムーン・パイロット
八、五〇　サンドバルの決斗

◉聚楽館　二十八日迄
六、五〇　荒野の偉運隊
八、二五　ターザンと猛獣の怒り

◉東映劇場　二十九日迄
六、二〇　若者美と力
七、三五　巨人軍物語
八、二八　おしどり千両傘

◉民劇　二十九日迄
六、三〇　太平洋の鷲
八、二〇　社長漫遊記

◉平　館　二十九日迄
五、四五　殺人者を追え
七、〇一　群狼の街
八、四〇　危いことなら銀になる

◉平松竹　二十六日迄
六、五〇　遥かな飛んで
八、三三　申し訳ない野郎たち

◉三茂東映　二十九日迄
六、二八　金語楼の三等兵
七、三三　残酷な月
八、五七　勢揃い関八州

◉ニュー国際　二十九日迄
六、二〇　若者美と力
七、三五　巨人軍物語

（常磐市）

◉湯本座　二十九日迄
ぶらりぶらり物語
駅前飯店
大いなる黒部

◉三茂座　二十九日迄
申し訳けない野郎たち
あの橋の畔で（第二部）

◉常磐日活　二十六日迄
花と娘と白い花
ひとつのいのち
惜別の歌

◉常磐座　二十九日迄
稲妻峠の決斗
百獣物語
地獄の影法師

ラジオ福島

6.05 まんぼうくんとべらぼうくん
31 芸能お国めぐり
7.20 時の人　時の話題
30 愉気な休憩室「空想」仲宗根美樹、杉浦三郎　星新一　渋沢秀雄他
8.30 とんち教室
9.10 ニュース解説
25 放送劇「ある青春」
10.00 きようのニュース
45 ラジオ喫煙室
11.05 講談独演会
35 園連便り

【明　朝】

5.05 村のこだま
30 ラジオ公民館
6.15 「給食のおばさん」
40 「真冬の博物誌」
7.15 「郷土の話題」
40 日曜解説
8.5 音楽の泉　バリトン歌手
9.05 新聞を読んで
31 音楽夢くらべ
6.00 少年講談
20 アツちやん
7.15 花椿アワー
30 歌つて笑つてピンちやん
8.00 全国歌謡ベストテン
30 三百六十五夜他
9.00 歌謡浪曲ドラマ
45 この道を行けば
10.10 私本太平記
30 魅惑のコーナー
11.05 放送劇「女ひとり」
20 ミツドナイトコンサート
6.05 農家の手帳
45 田園ソング
7.15 パパいつてらつしやい
40 おはよう参ちやんですよ
8.05 おはようDダツクス
35 青空大将
9.00 若の名は
50 ミュージツクアルバム

NHK【今晩】テレビ

6.00 まんが宇宙家族「月世界のまい子」
25 ホームラン教室　小柳徹、安藤哲也　田崎三他
7.15 バス通り裏　小栗一也、織賀邦江　あなたが選ぶのど自慢
8.00 テレビ指定席「砂丘」（吉田進、斉村和彦脚本）米倉斉加年　岩本多代　河野秋武
9.00 ジヤン・ブルネ演奏会　狂詩曲「スペイン」
30 きようのニュース
10.00 ニュースの焦点　橋本忠正
15 夢であいましよう　三木のり平　淡美南　岡田眞澄　黒柳徹子　田辺靖雄他
45 番組物語「黒い波紋」
11.05 海外ニュース

今週の番組

◆テレビ指定席（後8）
「砂　丘」
脚本・吉田進、斉村和彦、演出・斉村和彦。
金の誘惑から都会で悪事を働いて逃げてきた男が、故郷の貧しい漁村でふと知り合つた不良少女に抱いた恋心。二人のはかない愛を、砂丘のもつ詩情をバツクに描いたもの。
暗が東京から帰つてきた。彼は貧しい漁師の生活をきらつて都会へ出ていつたのである。彼をまちうけていたのは、やはり昔と同じ生活だつた。兄の守は相変らず貧乏な漁師、昔の恋人だつた同級生の娘子には婚約者ができている。
ある日、万引きの現行犯でつかまりかけた少女を救つてやつたことから、暗はその少女と親しくなる。少女の名は美加、病気の祖母をかかえて飲屋で働いており、札つきの非行少女だつた。寂しくなると海を見に砂丘へやつてくるという美加に、暗は何なひかれるものがあつた。……
出演は（暗）米倉斉加年、（美加）岩本多代、（守）河野秋武（娘子）江畑絢子ほか。

◆古典芸能鑑賞（後8）
文楽〝恋女房染分手綱〟重の井子別れ
近松の「丹波与作」の改作。作調者田辺竜子。
「重の井子別れ」は「恋女房染分手綱」の十段目で、調姫の乳人國の井と、水口の旅籠で喫へ下る姫がいやがるのを双六でなぐさめた馬方三吉を、わが実子と知り、おどろくが、わけあつておおやけに対面出来ないので思慮を説いてたがいに別れるというもの。

◆創作劇場（後9）
「失楽園」
作・三枝暢明、演出・和田勉。
このドラマは、現代における不安とはいつたい何であるかということを追求するもの。現代人の日常というものは、針の穴のような小さな一片からガラガラと崩れ去るのだということをテーマにした一風変つた恐怖ドラマ、あるいは社会ドラマである演出の和田ディレクターは、その制作意図を、「さまざまな社会悪があつて人間がそうなるのではなく、逆に人間個人から、社会それ自身をえぐり出していきたい」といつている。

ラジオ

農村青年たちの問題は

◆放送劇（後9・20）
「ある青春」
作　若形弟夫、音楽　熊田為宏
演出　岡田正人、牧野駿介（武一）稲垣隆史（弟勇）坂本益夫（友人三郎）田部初枝（姉のぶ子）田中絹子（妹よしえ）ほか仙台放送劇団
これは現在の日本の農村の抱えているさまざまの問題と、そこに生きる農村青年の問題と真正面からとり組んでいる。

谷崎文学は生きている

◆青年図書館（後7・20）
「谷崎潤一郎」
解説　吉田精一、朗読　川上アナウンサー
この時間は青年期から始れることなく旺盛な作家活動を続けている谷崎潤一郎の文学をとりあげ、作品朗読をはさみながら吉田精一さんに解説してもらう。
谷崎潤一郎は　はじめその官能的で特異な作風の上ばかりでなく、生活の面でも徹底した西洋風の生活を営んでいた。東洋風とはいつても、最近の作名「鍵」「ふうてん老人日記」が示すように、いまなお永遠の芸術的青春に生きている。
朗読作品「刺青」「陰影礼賛」「細雪」から。
（写真はテレビ指定席の米倉と岩本

人間としての同情を知る

◆番組物語（後10・45）
第四回「黒い波紋」
外科病棟に急患が運びこまれた患者はテイラーという黒人で、薬局に忍びこんだ所を発見され射殺して捕まつたのだ。警官の弾丸で重傷を負つたテイラーは、マツクスウエル医師の手当で命を取り止める。ルーカスは、そして「えらくなりたい、お金

「26日」テレビ　二人のはかない愛を描く

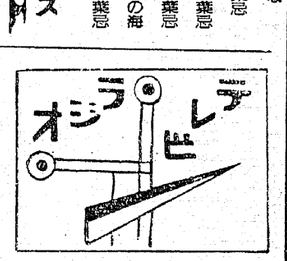

オートバイなら迅速丁寧!!
各車種販売修理
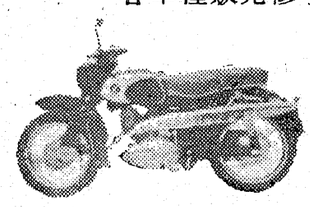
■お買い易い分
割払でお手軽に
（御報参上）佐藤輪業
平市月見町　電6452

募集　新聞配達員多数
☆希望者は本社まで
常磐毎日新聞社
平市田町　電話2104・2105

厚生省許可
開花亭の●強化食パン
フォーパン
平市5丁目　電2342　6342

売出　発一級濃度（原酒）
澤乃春
末広酒店
平市開町電2590番

カレンダー広告マッチ
嘉見家
平市一丁目　電五四六九

電気アイロンとスタンド
三幸デパート
平市三丁目電四九二一

さくらフイルム
皆様のカメラ店
平・公会堂前

ポンプと水道工事
平市堂の前　電五四〇八
山崎

（株）風呂敷　消防幕　天幕　テント　オール拭
お誂染
馬目染工場
平五・電一五五八

ふとんのお手入れは……
◇モシモシ2422番へ…すぐお伺いします
◇至急調製してお届けいたします
ふとんのススキ　平市新川町　電2422

毛糸の宝石
東洋紡のダイヤモンド毛糸
ハシモトヤ糸店
平市銀座TEL4315−6

石炭・コークス
火力の強い　火持の長い　カスの少い
徳用石炭
電（代）六一四一番へ一俵よりお届けいたします
平市田町
常磐炭礦福島県販売株式会社

◆所得倍増
小さな資金で大きく殖し有効に使うのが近代人の常識です
▼現代利殖の王者それは商品取引です▲
今こそ資産を大きく伸すチャンスです。堅実な生活設計の為にも積極的に商品取引での利殖をお進め致します。買うのに不動産、証券の様に金額を必要と致しません。一瞬即後の証拠金を預託するだけで良いのです又手持の株券をこれに充当できます
■資金の運用に迷つている方
■預貯金の余利に御不満な方
■現在お持の株券を売らずに御利用したい方に最適です
尚、カネツ貿易株式会社平出張所は主務省に登録された極めて信頼ある仲買人であるので安心して御取引願います
※御一報次第案内書贈呈致します
平市四丁目（本局前通り）
カネツ貿易（株）平出張所
TEL（平）六一二一市外専用一八番一九番

鈴木歯科医院
鈴木喜政
医院　内郷市内町　電3581
自宅　平市田町一〇三　電2957

楽しいお食事は
レストラン　パール
宴会　集会には二階ホールをご利用下さい
レストラン　パール
平市三田小路　電3888

売ってよし　買ってよし
青果市場
（株式会社萬屋商店）
▼募集▶
女子事務員　3名
珠算3級程度
平市正内町　電2273　5501　2009