



発行所
平市田町75番地
常磐毎日新聞社
代 2104・2105番

婦人洋品



ひまわり
平市並木通り 電5503

【第100回総合訓練の写真は二、三面に特集致しました。】

ビルの屋上から
見事な救助ぶり
レンジャー部隊活躍

天候
提 供
活 作

【今晚】 はれのちくもり
【あす】 薄くもりのち本曇り
【海上】 多少風波がある

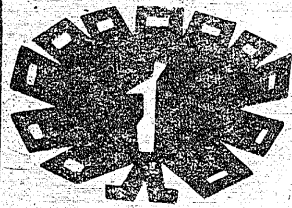

百貨店新築開店 4周年記念 謝恩大売り出し

26日〔木〕—30日〔月〕

皆様に親しまれております大黒屋は百貨店新築開店以来4周年を迎えました。これを記念して素晴らしいハイセンスの商品のかずかずを超安値でご提供いたします。ぜひご来店下さいませ。

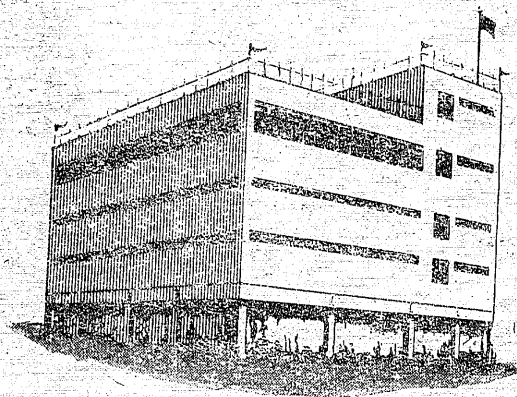

- 紳士純毛コットンシャツ上下各.....980円
- ニチボースピッチシヨール.....1800円
- 純毛トップ染中細糸.....95円
- 純毛チュニックコート.....1380円
- 婦人ジャーシスラッグス.....390円
- 純毛ネツツイード.....380円
- 純毛アストラカン防寒コート.....2800円
- ウール染小紋.....1950円
- 高級ゴブランゴタツ掛.....550円
- 子供キルティングアノラック...3才1600円
- 子供カシミロンジャージズボン.....390円

楽しいお買物の散歩道



大黒屋

平市 電話2191~6



写真説明
【右上から】ヘリコプターによる救出、鎮座浦の負傷者救出、夏井山で市民の渡河に協力する自衛隊員
【左上から】三十米の長救防火線の消火、白バイのパレード、救助のため飛来した日赤機

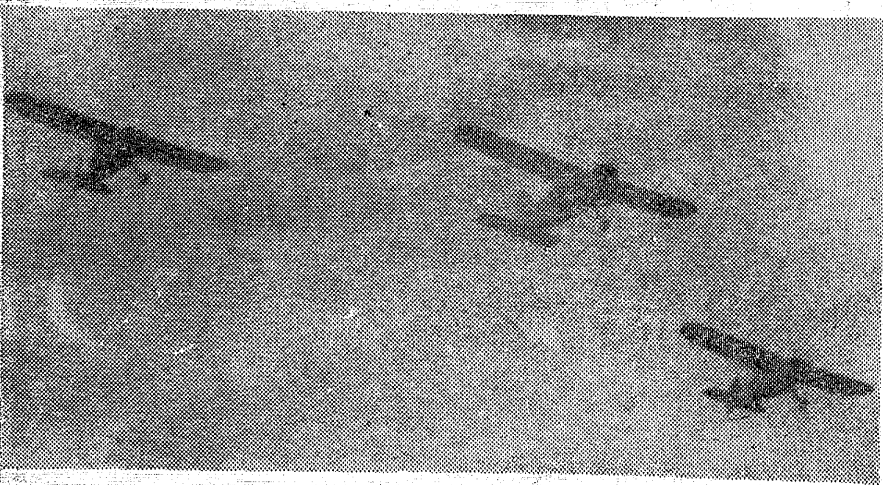
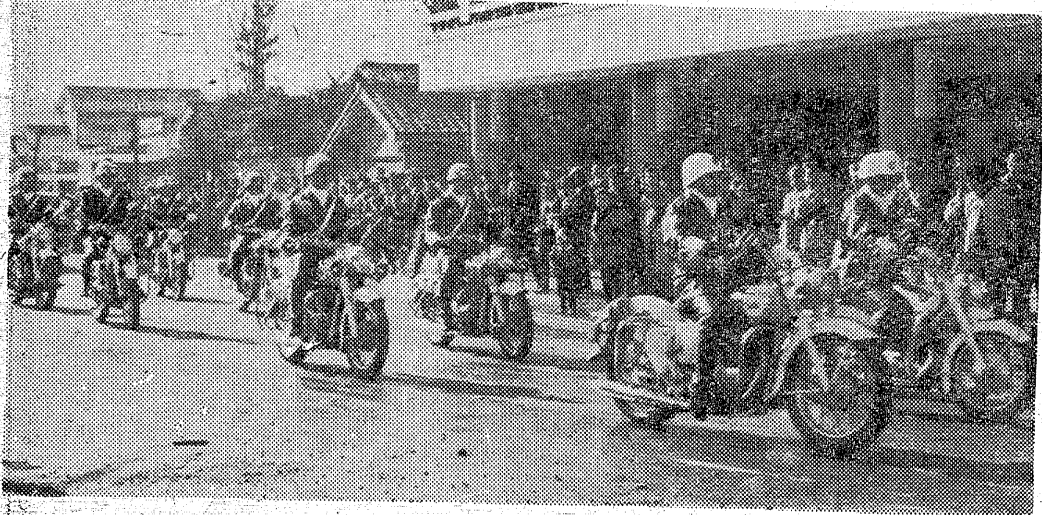

入場料金改訂のお知らせ

毎度皆様の「あられる天然温泉」として内郷ヘルスセンターをご利用下さりまして誠にありがとうございます。当所といたしましては皆様の保健にこの場ゆきとしてきた、皆様の生活の延長としての役割を果していただくを考慮し、昭和三十三年開設以来経営の合理化による入場料金の値上げを据置いたまひ、皆様へのサービスをサポートしてまいりましたが、御案内の通り近年々原材料費等の増高を多量にいたしましたので、御案内の通り年々原材料費等の増高を考慮いたしまして料金改訂のむなまにいたしました。つきましては来る十二月一日より左記料金を改訂させていただきますことになりましたので、ご了承の上、従前より以上皆様のヘルスセンターとしてご愛顧のほど、ようお願い申し上げます。

営業御案内

種目	十二月一日よりの新料金
休憩入浴料	大人 一五〇円 小人 八〇円
貸室料	六畳 二五〇円 八畳 三〇〇円 十畳 四〇〇円
四時間付券	特別室 一、〇〇〇円 三〇人以上 一、〇〇〇円 五〇人以上 二、〇〇〇円 一〇〇人以上 三、〇〇〇円
団体割引 (従前通り)	

昭和三十九年十一月一日

内郷市御殿町折返一

内郷ヘルスセンター
電話(電)35508

店舗改装のためご迷惑を

おかけしました。

このたび新装になりましたので

倍旧のご愛顧お願い申し上げます。

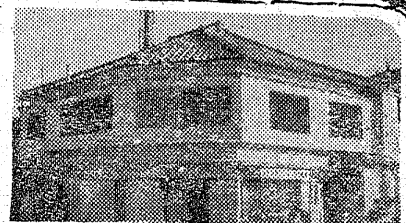

寿い鍋料理・天ぷら
ご汁屋
平市かじ田丁 びんわ 品天三六



社交員がステスも呼べます

NHK 第一

6・00	こどもニュース
05	百万の太よう
15	ぼくらのうた
30	にじの物語
20	ニュース解説
30	とんち教室
8・00	楽大くらぶ 義理と人情
10	時の動き
30	芸能ステージ
10・00	ニュース
10	スポーツニュース
15	物語 郷愁記
40	政治の動き
11・05	きょうの問題
20	海外だより
30	趣味の手帳

NHK 第二

6・00	そろばん教室 かけ算
20	基礎英語再
40	英語会話再
55	英語ニュース
7・00	ラジオ農業学校
15	中学生の勉強室
40	通信高校講座数学1入門
8・00	通信高校講座英語A I
20	数学2 A
40	地理B
9・00	放送劇昭和39年度芸術祭参加
10・00	気象通報
15	教養特集
11・00	ドイツ語入門
15	フランス語入門
30	音楽鑑賞

ラジオ福島

6・00	50万都市を造ろう
15	放送劇歴史のおとし子
30	音楽の小箱
35	スポーツニュース
7・00	木曜電話リクエスト
8・30	思い出によせて
9・00	ムードインハイファイ
30	中学生力だめし
45	おしやれジョッキー
10・00	ヤングヤングヤング
20	ガイドタイム
30	ピクチャー歌のパレード
11・10	ミッドナイトコンサート

洋服のIO+A私
サンキョウ

NHKテレビ

6・00	銀河少年たい
い	ちかばちか
25	みんなのうた
35	幸福試験
7・00	きょうのニュース
30	近代国家の像
8・00	黄金のいす
昨日	から明日
30	漫才太平記
9・00	ニュース
25	ニュースの焦点
40	風雪新演劇誕生
10・30	今週の経済
11・10	科学時代せんそく征服
40	夜のアルバム

福島テレビ

6・00	福島民報ニュース
10	マイティハーキュリー
15	三つの鐘
45	ニュースフラッシュ
55	国際ニュース
7・00	10人抜きのだ自慢
30	チビツユ大将
8・00	ただいま11人
56	FTVニュース
30	おかあさん
10・15	東洋チャンピオンスカウト
マ	ーベリック
ニ	セ札に罪はない
11・15	東光美女対談
40	夢のしらべ

NHK教育

6・00	英語会話パラライカ
中	級
30	たのしいフランス語
7・00	テレビ自動車学校
30	バイオリンのおけいこ
8・00	教養特集
9・00	通信高校講座
教	学1
30	英語A2
10・00	日本の産業
機	械をつくる機械
30	英語会話 パラライカ
11・20	通信高校講座数学I
入	門

近代国家の像 (七・三〇)
第九集「ワットソックス」
世界でもすぐれた製業を誇るアメリカ経済はそのワットソックス(大企業)の生産力によって支えられている。近代国家の理想像の一つのパロメーターは経済力であり、その意味でアメリカの大企業のもつ権威はこれからいかに伸びようとする日本の産業界の一つの目標となり、指標となる。

この時間は化学工業で世界一の会社デュポン、それに年間売り上げで世界第二位の大企業といわれるスタンダード・オイル・ニコッティン(例)に大企業はたしてこれだけのきばもたらかに合理化され、競争

NHKテレビ...☆26日

大企業の合理化と経営
米国の一流会社を例にみる

きまもの
きまもの
きまもの

写真「NHKTV」朝の人気番組「うす潮」の演習ロケ風景

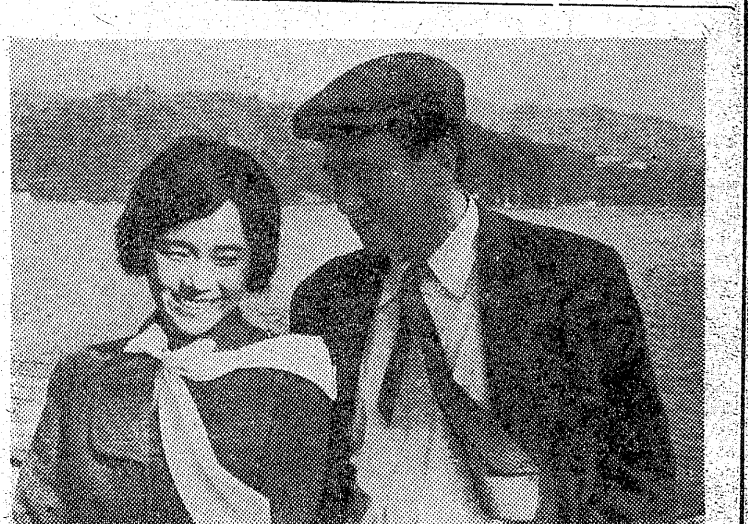

今週の映画

八・一五	ハリで二階に
八・二二	東映三夜 二九日を
八・二九	十兵衛暗殺劇
八・三六	赤いダイヤ
九・二	悪のまたえ
九・九	道場破り
九・一六	明治大帝御一代記
九・二三	カイト作戦命令
九・三十	十一月八日迄
十・六	ホフキ大開演
十・十三	駅前天神
十・二十	黒いダイヤが俺を呼ぶ
十・二十	敗れざるもの

【写真】NHKTV、朝の人気番組「うす潮」の演習ロケ風景

八・一五 ハリで二階に
八・二二 東映三夜 二九日を
八・二九 十兵衛暗殺劇
八・三六 赤いダイヤ
九・二 悪のまたえ
九・九 道場破り
九・一六 明治大帝御一代記
九・二三 カイト作戦命令
九・三十 十一月八日迄
十・六 ホフキ大開演
十・十三 駅前天神
十・二十 黒いダイヤが俺を呼ぶ
十・二十 敗れざるもの

討する。

画面ではまずロサンゼルス郊外にある自家用機専用飛行場やある中堅会社の社長宅、年に八百万台生産され、五百万台がスグランプになるという自動車工業や駐留場などにアメリカの経済水準をみる。

○黄金のいす (後八、〇〇)
第三十一夜「昨日から明日」
林 伊佐緒
今夜は林伊佐緒にスポットをあてる。

昭和十二年「もしも月給があがつたら」で世に出た林伊佐緒は明治四十五年山口県の出身。戦後「麗人草のうた」「高原の宿」「真室川ブギ」「ダンスパーティーの夜」などのヒットで二代を築き上げた。

今夜は、歌手としての林伊佐緒と作曲家としての林伊佐緒にスポットをあて、その人からをクローズアップする。

ゲストには戦争中前方へ慰問に行つていた仲間の「ハットホムンボク」と藤光子さん。それに歌手と作曲家というより長き仲間といえる春日郎さん、林さんの指導であるの「スター」を目指す新人大月まゆみさん、また俳優小劇場の小沢昭一さんが、戦中派の代表として思い出を語る。

世界の万年筆

スラチナポケット

ポケットサイズのペン・新発売

1000円・2000円

岡萬年筆店
平市三町目 電4333

美容材料

貸衣裳

瀬戸商会
平市白銀町(石島公民館隣) 電七八〇

精神科

付属 **舞子浜病院**

財団法人 松村病院 院長 松村 亨

舞子浜病院 院長 藤 道
平市藤間字松原(藤間中より海岸へ) 徒歩三分
電話(高久) 六二番

入院・往診随時

リコピー複写機
青写真及び感光紙
測量機及び製図用具
測量機修理

藤森商会
平市鍛冶町 電 2296・7828

厚生省許可
開花亭の
強化食パン
ポロパン

平市5丁目 電2342
6342

御婚礼、各記念写真

マツモト

PORT市DPE\MATSMOTO
平・衆楽館通 電6368

タクシーの
ご用命は

() 2640
2175
(好間) 5372
(草野) 5647

旅は安心して
泊まれる宿

旅館賠償責任保険加入

※募集 炊事係二名
年令問いません
住込みの出来る方
日本交通公社協定旅館
日本観光旅館連盟会員

旅館 甲陽館

平市駅前 電(代)8181

内外整形外科
科科科

金成医院

平市鍛冶町 電五四一六
金成桂一

今フジワ **花かつき**

うまい素揚げ味
▼昔のなじみ!!
お子様方の発育・健康に
絶好の栄養食品!!

◆各魚店にあります◆
特約店
丸平水産株式会社
平市南町【TEL代8900】

タクシー

尼子タクシー