







**NHK 第一**

6・00	オリンピック中継
7・20	ニュース解説
35	オリンピック東京大会第13日 体操
	バレーボール
9・30	浪曲婦系図
10・00	ニュース
10	オリンピックハイライト 第13日
11・05	きょうの問題
23	海外大より
30	趣味の手帳

**NHK 第二**

6・00	そろばん教室
20	基礎英語再
40	英語会話再
55	英語ニュース
7・00	ラジオ農業学校
15	中学生の勉強室 英語
40	通信高校講座数学1
8・00	英語1
20	数学I
40	地理B
9・00	オリンピック東京大会 芸術展示邦楽
10・00	気象通報
15	教養特集
11・00	ドイツ語入門
15	フランス語入門
30	音楽鑑賞

**ラジオ福島**

6・00	オリンピック実況中継
	体操男子種目別競技
	バレーボール男子
	日本対ルーマニア
	バスケット
	体操女子種目別競技
10・00	オリンピックアワー
30	ピクチャー歌のパレード
11	中学生力だめし
25	ミッドナイトコンサート

**NHKテレビ**

6・00	オリンピック中継
7・00	きょうのニュース
30	オリンピック東京大会第13日
	体操個人種目別
	バレーボール 男子
9・00	ニュース
30	ニュースの焦点
48	ニュースの焦点
10・00	オリンピック東京大会 芸術展示全国民俗芸能大会
50	オリンピックハイライト
11・40	夜のアルバム

**福島テレビ**

6・00	オリンピック中継
30	マイティハーキュリー
45	ニュースフラッシュ
7・00	オリンピック中継
	体操男女種目別
	バレーボール 男子
9・26	FTVニュース
30	チャンピオンスカウト
10・15	マーベリック
11・15	東光美女対談
30	ニュース
35	県内の空模様
40	夢の調べ

**NHK教育**

6・00	英語会話
7・00	テレビ自動車学校
30	バイオリンのおけいこ
8・00	教養特集近代政策をつく
9・00	通信高校講座数学1
30	通信高校講座英語2
10・00	日本の産業
11・00	通信高校講座数学I 入門

洋服のIO+A松  
**サンキョウ**

**今週の映画**

(平市)

- 世界館 十月十七日迄 電話三六〇五
- 中野館 十月十七日迄 電話三六〇五
- 青い性 十月十七日迄 電話三六〇五
- 大毎館 十月十七日迄 電話三六〇五
- 統一館 十月十七日迄 電話三六〇五
- 七〇五 十月十七日迄 電話三六〇五

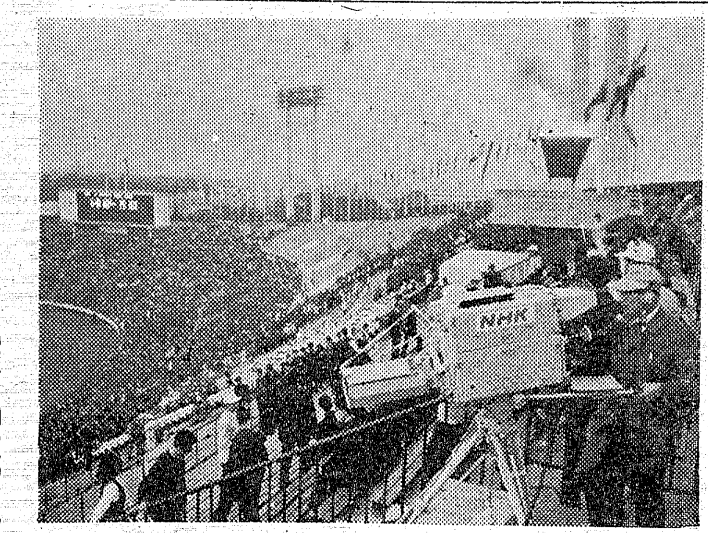

**美人会大あね御宮城千賀子**  
毒舌家の東光と美女対談

◆東光美女対談(後一・二五)  
今夜の対談は在籍美人会の大姫御・宮城千賀子。  
料亭の座敷風にしてはたせつないが、徳利の味は、もぢろおみ。毒舌のほうでは辛口の和尚もブルゴールの方はせんせえだ。その話を聞いた

**みもの**  
きまもの

お食事処 提供  
玉半

八、三五 結婚生活入門  
八、四〇 女の十戒  
八、四六 十月二十七日迄 電話三六〇五  
八、五〇 赤い野獣  
八、五九 可愛い妖精  
九、〇〇 七匹の無法者  
九、〇〇 上映中

**【写真】NHK TV、オリンピック東京大会の閉会式の準備**  
NHK報道班

◆夜のアルバム(後一・四〇)  
「わたしの記録」  
写真家 岩松 健夫  
丹頂ツル、美しい音楽と写真構成で夜のひとときを静かにお楽しみください。このアルバムは、きょうの「わたしの記録」は、写真家岩松健夫さんの丹頂ツルの記録を紹介する。

**NHKテレビ**  
丹頂ツルの記録を紹介

◆夜のアルバム(後一・四〇)  
「わたしの記録」  
写真家 岩松 健夫  
丹頂ツル、美しい音楽と写真構成で夜のひとときを静かにお楽しみください。このアルバムは、きょうの「わたしの記録」は、写真家岩松健夫さんの丹頂ツルの記録を紹介する。

のかわり、消費したつらさがなくなる。」「とうとう、独立の第一歩は和尙の作品をとおぼるべきであるというシンクスをそのむかしは阪妻プロ、千恵蔵プロ、右太衛門プロなどを例にあげて自まんされた宮城

日本のカラーを代表する さくらカラー

電子プリンター設備

**カンカマラ店**

平・公会堂隣 TEL7557

**貸衣裳**

美容材料 瀬戸商会

平市白旗町(石島公民館隣) 電話七八一〇

**新聞配達員募集**

満十二才以上の希望者は本社までおいで下さい

常磐毎日新聞社  
平市田町 電話二〇四・二〇五

市泊りには

日本観光旅館連 平市田町

旅紋子川

電話 二二二八二

市披露宴御宴会に

平市田町

割烹 子川

電話 二六七〇

パパミルク

※平駅待合室にて販売いたしております。旅や商用の行き帰りに是非御愛飲下さい

鉄道弘済会  
**松吉屋酒造店**  
平市中平窪杉内 TEL2210

本格的 (レコード) ステレオ (テープ)

専売店 フルヤマ

平・2丁目

精神科

付属 舞子浜病院

財団法人 松村病院 院長 松村 亨

何でも御相談下さい 電話四六三九

プロバンの平酸素 正月町