① 第4273号　（昭和25年創立）　昭和37年2月18日 第三種郵便物認可　夕刊 常磐毎日新聞　昭和39年7月15日（水曜日）

夕刊 常磐毎日
発行所
平市田町75番地
常磐毎日新聞社
電代 2104・2105番

コーセー
真夏のお化粧の魅力を
つくるセー化粧品が沢山
コーセーろいました
大坪
平市並木通り電5993
化粧品

全額市が補助 生ワクの投与

勿来 県下では初の条例化

生ワク投与がごんど義務づけられたのに対し、勿来市は一人当り五十四円九十銭の料金を市が全額負担しようと六月一日から、さかのぼり県内でも始めての条例設定に踏み切った。勿来市の生ワクの服用該当者（生後三カ月から一年平均約八百人。わずか一人一回五十四円九十銭の料金を払えないため生ワクを服用したかつては服用を義務づけられたとあつて接種できないとして放置することはできず、勿来市はこの際、にしようと先に開いた六月定例市議会で年間八万三千円の予算を計上、生ワク投与料金額市負担に先ぎがけ県内の市町村を問い合わせたところ条例化に踏み切ったところはまだなく県下では初めての試みである。

二十日の「海の記念日」を記念して功労者などに海運局長、第二管区磐城市の小名浜海上保安部は海事、海上保安本部長の表彰状伝達式を

佐々木船長ら表彰

小名浜海保 海事功労船員で

行なう。被表彰者は次のとおり。

◆保安本部長、海運局長表彰▽磐城市折戸漁船第十二栄福丸船長佐々木幸男外乗組員十三名＝本年一月十一日犬吠崎燈台東方六百浬附近海上で荒天のため浸水沈没した鮪延縄船第二十一長久丸乗組員の救助に際し同船からの緊急通信を傍受直ちに現場に急行、自船の危険もかえりみず長時間にわたり捜査、九名の生命を救つたもの。

◆本部長表彰▽磐城市永崎採ほの異動で浜通の出先機関々係は次のとおり。

早川氏農政部長に

木村知事初の人事異動

木村知事は県政担当初の人事異動のとおり。を十四日発表した。異動範囲は部課長級二十六人、課長補佐六人合計三十二人、とくに部長級十人も動いたことはかつてなく手腕ある若手の抜てきが目立つている。こ

農政部長　早川　理久（石城事務所長）
石城事務所長　小林　好久（土木部次長）
監理課長補佐　大塚　敬一郎（小名浜港湾事務所次長）

沖縄解放しよう

きのう大行進団が来平

沖縄解放を訴える沖縄県解放国民大行進が十一日福島を出発、十四日小川町を経て行進団約百五十人が午後五時すぎ平市内に入り、旧市内を行進、大集会を開いた。

大行進団は①民族を分断する北緯二七度線を打ち破り、日本の独立かちとろう②おき縄基地をカナメとするアジア侵略を阻止し、全アジアから米軍を撤退させよう③日韓会談粉砕、日本国交回復、沖縄解放のため、アジア・アフリカ民との連帯を深めようとのたたかいを進めているもので、きょう十五日は平市を出発、内郷を経て常磐市役所で集会を開いて東京に向つた。

【写真】おきなわ解放の大行進団

呉羽錦工場

勤続者表彰

呉羽化学錦工場では七月一日で創立二十周年を迎えたので一日、永年勤続者を金一封と記念品を添えて表彰した。表彰されたのは大沢吉之肥料課長ら百二十二人。金一封の額は勤続年数によるが十五年以上七千円、十年以上六千円、五年以上五千円、四年以上四千円、六カ月以上三年未満三千円。また主人に対しての協力が多大であつたとしてその妻に一年の定期預金（額面四万円）を贈り主人の記念品として金製のネクタイピンも贈つた。

千葉商大軟庭部が合宿

千葉商大軟庭ノギラー十五選手が十五日から一週間、平市営コートで全日本大学選手権大会にそなえて合宿練習を行う。主将鈴木信介選手は平商出身

平で赤ちゃんの検診

平市は十四日から乳児のけん康診断と脱臼節の×線撮影を行なう。昨年六月からことし五月末までに生まれた赤ちゃんで検診は無料X線撮影は七十円、日程は次のとおり。

◎十四日＝赤井青年研修所◎十六日＝夏井出張所◎十七日＝高久出張所◎十八日＝草野生活改善センター◎二十日＝豊間出張所◎二十三、二十四日、公会堂日本間。

四倉水名立替

四倉町水名立誉所運営委員会はこのほど開き、役員を次のとおり決めた▽委員長＝吉田新平（漁協組合長）▽副委員長＝草野一（町助役）▽委員＝新妻常吉、江口勇、小溪正、長谷川慎二郎、長谷川満寿大和田重太郎、武文雄。

有段者将棋会

石城将棋有段者会の第七回将棋会の成績は次のとおり。

①樋口小弥太（四段）②猪狩興家（初段）③伏見茂（四段）④丸山平作（四段）

天気

【今晩】北のち東よりの風ときどき雨
【あす】東よりの風曇りときどき雨
【海上】今晩あすとも多少風波があり見通しが悪い

提供 白河手打ちそば 若竹

やぶにらみ

昨夜東京大井町の倉庫火災で、野積みにされていた危険物が爆発、消火作業に当つていた消防員十九人が死亡、四十数人が重軽傷を負うという大惨事を引き起した。ニュースの伝えるところでは、消防も危険物の野積されていることは事前の査察で知り、注意を与えていたという。

▼▲注意を守らなかつた倉庫業者の怠慢は言語同断だが、危険物の山積みしてある倉庫の奥深く、消火員を送り込んだ消防側にも手落ちはなかつたか。消火作業が危険なしではできないことはわかるし、消防員が身の危険もかえりみず防火の第一線に挺身すればこそ、われわれ、住民も安心していられるわけだが危険の押しうりは危険だ。

▼▲しかもこんどの場合は爆発物があることを事前に知つていてPRにのりだす。

▼▲きのう秋田では無人の店でプロパンが爆発、店を吹き飛ばした。日本水素では硫酸工場で爆発を起し、五人が火傷した、秋田の爆発は電気冷蔵庫のスパークがもれていたガスに延火したらしいが、文明開花の今日、ガスや電気はどこにもある、ゆうなれば爆発の危険はどこにもある、また化学工業の進出で危険物の輸送も増えている。発生した事故の機敏な処置も大切だが。何よりも先ず事故を起さない工夫と努力こそ望みたいものである。

自動車所有御愛顧様に

「部品代金および修理代金 現金取引実施についてお願い」

皆々様の日頃の御愛顧により車輛の販売台数も増加致しており厚く御礼申し上げます。

部品修理の御取引は従来大半が掛売りとなつておりますが、回収業務が意外に繁雑を極め資金繰り労務経費の点に影響し、スピード化のブレーキとなりつゝあります。

出来る丈御迷惑をかけず▼部品在庫の増大▼工場設備の増強によつて▼よりよいサービス実施の為御取引は「特約制度」「現金取引制度」のいずれかを御選択下さる様お願いすることになりました詳細は書面又は社員が参上御説明申し上げます

少額の御取引は今後その都度現金にて決済願い度くユーザー各位様の御理解御協力を願い上げます。

昭和三十九年七月十五日

内郷市御台境町字新町前三の四

福島県自動車販売店協会平支部

福島日産自動車販売株式会社
福島トヨタ自動車株式会社
福島いすゞ自動車株式会社
東京日通自動車工業株式会社
福島菱和自動車株式会社
福島日野自動車株式会社
福島トヨペット株式会社
福島日産モーター株式会社
福陽いすゞモーター株式会社
旭自動車工業株式会社
パブリカ平株式会社
福島マツダ販売株式会社
福島スバル自動車株式会社
福島コニー株式会社
福島新菱株式会社
株式会社 マツダオート福島

流通体制の整備

モデル農協で発表会

三十九年度生産組織育成強化モデル農業協同組合、平市、大熊（双葉郡）富野（相馬郡）三組合の体験発表会は、十七日午後一時から平市農業会館で、組合長、参事、営農指導員、各市町村経済課長が集つて開く。

このモデル農協の指定は、三十七年県下で十六組合が指定され、浜通りは三組合で、生産指導と流通体制の整備をはかるために実施したもの。体験発表の内容は、☆強化事業の実施要領☆生産組織強化事業の計画☆開催地農協の体験となつている。

飯野老人クラブ　平市飯野老人クラブれん合会（光英博明会長）は十三日午前九時から、内郷ヘルスセンターにおいて慰安会を開き、一日のレジャーをたつぷり楽しんだ。

平市内小中学校の校長会　平市内小中校長会は十四日午前十時から平一中校で開き、各学校の一中の児童と生徒のあり方を打合せなつ休みを間近に控えてなつ休みこ

銅賞「ポートレートA」堤俊雄（常磐市八仙44）　アサシペンタックスBV二五〇分の一F五・六　さくらカラー

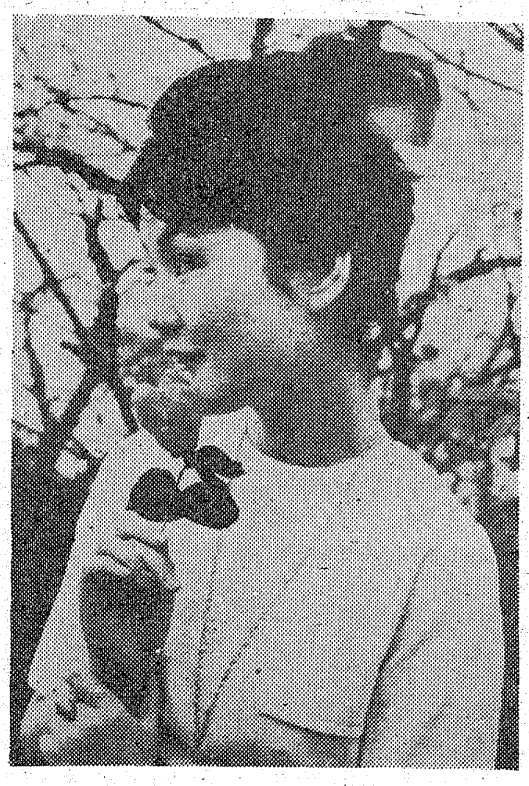

佐藤允（東宝スター）が来平

18日のスター交歓会に

映画「蟻地獄作戦」「血とダイヤモンド」の好漢東宝スター佐藤允中川ゆきが、東宝友の会の平支部（大塚　武支部長）とのスター交歓会のため七月十八日来平する。

一行は同日午後十二時四十二分平駅着花束贈呈、銀座通りをパレード、東宝民劇のステージでファンに挨拶。大黒屋四階にてスター交歓会、サイン会に出席する。午後三時三十分波立薬師見学、相馬中村に向う。

【写真】佐藤　允

勿来で海開き挙行

勿来海水浴場の海開きは十二日午前十一時から赤津市長、警察署、保健所、観光協会、消防団などの関係者約六十人が参加してひらいた勿来市秋元宮司の「海の安全」祈願などがあつた。

この日はあいにく晴れたり曇つたりの悪天候だったが約千二百人（市観光課調べ）の人出、とくに福島市からバス三台を連らねて団体観光客が訪れた。すでに東京都内の大学、中通り方面の小、中学校など避暑、臨海学校などをしたいと申し込みが殺到している。

20日木村医院で鍬入れ

勿来市秋元宮司の「海の安全」祈願などがあつた。

この日はあいにく晴れたり曇つたりの悪天候だったが約千二百人（市観光課調べ）の人出、とくに福島市からバス三台を連らねて団体観光客が訪れた。すでに東京都内の大学、中通り方面の小、中学校など避暑、臨海学校などをしたいと申し込みが殺到している。

19日プロ野球観戦に出発

四倉町サービス店会のさきほど売り出した巨人＝国鉄プロ野球観戦

夏の疲れをいやし、明日への活力を養おうと、地方職員共済組合県支部と県職労組では職員とその家族の健康増進の目的で海の家を豊間と勿来海岸に開いた。期間は七月十日から八月二十日まで。豊間海の家は平市豊間字塩屋町浜屋旅館、宿泊料一泊二食四百円程度、勿来海の家、勿来市九面字坂下池田屋三百五十円程度。

二カ所に海の家

県職が夏の健康促進

東京市内見学旅行を行なう、十九日午前七時商工会前を出発、招待者は五十四人となつている。

四倉引揚　四倉町引揚者会の総会は▽支部長＝山城浅治▽副支部長＝大谷一郎、山形栄。

日野ハナさん（日野定利氏母堂、内郷市綴町の内）十四日午前十一時十五分死去。享年八十三才、葬儀は二十日日午後一時内郷公会堂でおこなう。

院は再建準備を進めていたが、二施工で十二月中に完成の予定。

同院は院長木村守江氏が知事就任と同時に経営から手を引き、木村康夫、それにこのほど岩手県立病院外科部長を辞した水谷恒一の十人、氷山民設計、堀江工業KK二医師で内、外科専門である。

婦人会總会に想ふ

元小名浜第二婦人会会長高木ツルヨ

うす曇りの日曜の朝私は久し振りで庭の除草を始めた、三、四日降りつづいた雨で土がしつとりねれて、除草がらくなのでつい追めになつて、花壇の中の雑草を一本一本ぬきながら私はふと家庭の主婦らしい自分を感じ笑えない心境になつた、長年の共稼ぎになれ家庭的雰囲気を味わうゆとりのないことは、家族中でお互いに理解し、認め合つていることでは今更つらいとも何とも思つていなかつた。ただ私が一家のし婦でありながら幼稚園を手伝ひ婦人会長の役もしている、この三つの役割を上手に果してゆくためには時間的な責任に、人知れない心づかいも必要だつた、幼児教育は私の生涯をかけた仕事で、毎日の生き甲斐といつても大げさでない。

婦人会も最近は自分の教養や、生活にうろおいを…などとばかりは言つておられない、社会的つながりをもつて自主団体で、その責任も複雑になつてきている、結局これらの役割に忠実でありたいと願えば当然どこかにそのしわよせがいくことになる、私の場合は、すまないと思いながら、家族に甘えるより仕方がなかつた職場の部合もあり、土曜の午後か日曜にもつようにし、グループの集りは夜が多かつた。

この外の行事や、いろいろな会合への出席もありカレンダーに日曜があつても、私には日曜はまれであつた、しかし私は健康に恵れ家の理解を得その上多くの役員の方々の限りない協力に支えられ、何にか責任を保つことが出来た職場では神ぬしである園長先生のお人柄に教化され、わが娘のような若い同僚に親しまれ、孫のようなかわいい園児に囲れ私は年も疲れも忘れて満足し、感謝し多忙さにもフアイトをもやして明け暮れている、これが私の精神の若さであり健康の本であるかも知れない、私は総会でお世話になつた三年間の会長解任に当つて、一杯だつた。

総会終了後、役員の方たちも名残りを惜しんで帰宅すると、無口な主人がご苦労だつたと、言つてくれた。最高のねぎらいに聞えてうれしかつた。娘も息子も、おかあさんよかつたね、ご苦労さんでした。と言つてくれた。ささやかな家族の心づかいの食卓を囲み、私は心あたたまるものをしみじみと感じた。

「責任解かれ今宵の酒に酔い」ぐつすり眠れた今朝のすがすがしい心には、一本の雑草にも生命のよろこびが感じられる。三年間の責任はおもかつたがすぎてみれば楽しい思い出ばかりがよみがえつてきて、今また昨日の総会の感激がなつてくる三年間の長い間、不つつかな私を会長として陰に陽に御支援御鞭撻下さいました役員の方々や会員の皆様に心からの感謝をささげながら、私は誰よりも感激の拍手を送つた。

つづく諸幹部には頼もしい人材がそろつている。こうした方々の協力によつてさがますます発展してゆくことを希う私も今後は一会員として微力を尽したい、そして家庭の主婦としても、ああもしよう、こうもしたい等考えながら、除草に疲れてふと頭を上げると、一群のラツパ水仙が、淡陽に黄色くゆれて美しかつた。

◎水仙の花茎立てて黄にゆれる
◎雨あがり水仙匂う除草終え

□　□　□　□

母ハナ儀亡父定吉の満五十年忌の七月五日まで苦しみのなかにも意識明瞭でしたが翌六日から急に悪化し遂に十四日午前十一時十五分永い眠りにつきました
母の一生の間にお付合いをお願いしていた方々やその後継者の方々にお知らせいたします
追つて告別式は左記の通り行います
一、日時　七月二十日（月）午後一時から
一、場所　内郷市公会堂（国道筋バス公会堂前下車）
尚勝手乍ら弔花、供物の儀は固くご辞退申し上げます
昭和三十九年七月十四日
内郷市綴町の内十六
喪主　日野定利

長男故小林弘幸儀葬送の際は御多忙中の処遠路態々御会葬下され且つ御丁重なる御香料を賜わり誠に有難く厚く御礼申し上げます
早速拝趨の上御礼申し上ぐべきところ略儀乍ら紙上を以つて御礼申し上げます
昭和三十九年七月十五日
平市旧城跡二十一番地
施主　小林清
男　小林守幸
妻　小林美佐子
親戚代表　小林武
友人代表　大河原丑男

弊社員故小林弘幸儀葬送の際は御多忙中の処遠路態々御会葬賜わり誠に有難く厚く御礼申し上げます
昭和三十九年七月十五日
平市小太郎町一の七番地
磐城貨物自動車株式会社
取締役社長　横田好毅

需要家のみなさまへ

毎度お引き立てをたまわりありがとうございます　四月一日からのガソリン税　軽油引き取り税の増額に際しましては　何かとご理解　ご協力をたまわりまことにありがとうございました
すでにご承知のとおり　石油業界は本年はじめから極端な過当競争が行なわれており　このような事態に対して去る四月一日通商産業大臣が石油元売り会社首脳を招き異例の警告を行ない　四月二十一日通商産業省鉱山局から石油業界に対して具体的な行政指導に基づいて石油元売り各社は非常に混乱している事態を改善するため　五月一日からそれぞれの販売店に対する仕切り価格を大巾に改訂（ガソリン一リットルに付き五円卒銭軽油一リットルに付き四円五十銭）してまいりました
以上のように仕切り価格は五月から上がつておりましたが　引き続いての値上がりになりますので六月いつぱいはお客様にご奉仕いたしてまいりました
しかしこのままではとうてい立ち行かなくなりましたので　七月一日から一リットル当たりそれぞれ前記の値段を加算してお願いしなくてはならなくなりました
お得意様各位には　増税分に続いてかさねがさねの販売価格の改訂でまことに申しわけございませんが　以上のような石油業界の実情をご賢察ご理解の上　なにとぞご協力のほどよろしくお願い申し上げます
昭和三十九年七月一日
福島県石油商業組合石城支部

株式会社関彰商店
株式会社大丸
根本通商株式会社
日英石油販売株式会社
戸部商事株式会社
常磐石油商事株式会社
太陽商事株式会社
ウロコ水産株式会社
内藤商事株式会社
百亀井商店
有限会社柏屋商店
東酸株式会社
陽田川商事株式会社
大協石油株式会社
倉島商店
株式会社好間給油所
常磐石炭輸送株式会社
（順不同）

少年センター設置

少年の非行を防止、明るい郷土建設しよう

平市 17日運協開き細部を決定

非行少年をなくして明るい郷土をつくろうと総理府は全国九十七カ所に少年補導センターを新設するが、本県では平市が合併を見越して新設都市に加えられ、年間百万円の予算を計上して少年の健全育成、非行防止活動、相談業務のほか娯楽室を設けてバラバラに活動していた関係機関の一貫活動を打ち出す事など十七日午前十時半から市長応接室で少年センター運営委員会を開き活動方法を協議するほか、補導員六十人を委嘱、本格的な活動をくりひろげることになった。また運営委員十五人も別項のとおり決まった。

平市にはこれまで少年センターがあり、ママボリス坂丸セツ子さんを中心にして十一人の協力員で構成していたが、予算わずか五万円で事実上は日陰的な存在となっていた。

総理府は近年激増する少年の非行犯罪に対処して、とくに発生が都市に集中する傾向にあるため人口十万人以上の都市に設置することになったものだが、平市は近く合併するという前提で設置が決ったもの。

センターは総理府、県児童婦人課主管、平福祉事務所を中心に構成するが、予算は現行の二十倍に充実され、設置場所も気軽に出入りできるふんい気をもつ六十六平方米以上の建て物、内部はほ導室待合室（娯楽室）ほ導連絡室、事務室を備え将来は娯楽センターの設置も検討されている。

センターの職員は福祉事務所職員二人が兼務するほか専任職員などが委嘱されるが、少年センターは福祉、家庭、児童相談所、教委校外ほ導連PTA、小中高校、保護司、児童委員、警察署などの関係者六十人をほ導員に委嘱、委員は週一回早期発見、早期ほ導活動などを行なう、いずれのケースもスピーディに適切処理されることになる。

ほ導員の任務は▼早期発見活動が①街頭ほ導②少年相談③被害実態調査▽早期補導活動は①専門科関への通告②ほ導連絡会等の会議③家庭に対するほ導連絡④学校に対するほ導連絡⑤職場に対する補導連絡⑥保護指導措置⑦情報資料の整備などがあげられている。運営協議会役員は次のとおり。

青木四郎（平児童相談所園長）鈴木豊三（平署長）風間嘗雄（一小校長）菱沼儀（一中校長）松野一盛（磐女校長）佐藤厳（民生委協会長）須藤茂左衛門（平地区保護司会代表）新田目五郎（医師代表）蓬来信勇（民間代表）鈴木初子（婦人代表）吉田茂一（市連合PTA会長）高橋文子（婦人代表）鈴木光四郎（教育長）氏家清三郎（総務部長）鈴木農（福祉事務所長）

犯罪予備群増える

な お平署がまとめた三十八年度における非行少年の状況をみると補導されたのは千四百九十人で、前年より四百七十八人ふえ、十四歳から二十歳が百五十三人、十四歳未満五十三人、とく別法（道交法）四百二十六人ぐ犯、八百六十三人であるが、ここで問題となるのは喫煙、家出、怠学、不純異性交遊など犯罪少年の予備群ともいえる「ぐ犯少年」が前年より増えていることで今後の少年補導に大きな問題を投げており、注目されている。これら少年の犯罪べつで最も多いのは盗みの八十四件、次いで暴行十五件、恐喝十件、婦女乱暴と傷害が各七件というような数字を示しているが「暴力追放」が叫ばれてるときに少年層の事件が減少しており、好ましい現象といえ、これは三十七年がピークとなっている。

非行原因としては利欲、怨恨憤怒、家庭関係、偶発原因などがあり、生活状況は中流家庭の少年が多く七十四人、普通家庭六十七人、極貧家庭七人、上流家庭五人と貧困家庭から毎年中流家庭の少年に問題が多くなりつつある傾向。

明るい街を建設

四丁目商店で街灯点灯

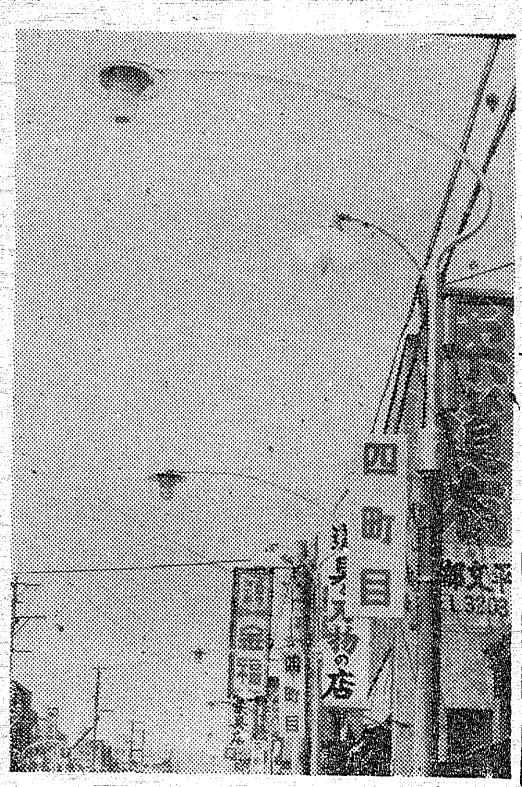

平市商店街が消極商法から脱皮、明るい街造りをして大きく生まれ変ろうとしている、なかでも一町目から四町目までの各商店が街灯一ツプを切って四町目商店会（百沢易重会長）と同区商店納税組合はこのほど水銀街路灯三十灯（八灯新設、二十二灯補修）を始めた。

これまで同通りは夜間暗く不良達がケンカや婦女子にいやがらせをするなど悪の巣になることから町民からあかるい健全な町造りがさけばれていた。

この水銀灯は工費百二十万円で造られたもので高さ四米に百燭光の主光と五十燭光の補助光がついており、裏通りは夜間全町を照らし防犯灯としての役目をはたすことになった。

【写真】完成した四丁目の水銀灯

暴行で捕る

磐城署は市内おき見町魚業竹中一郎（二七）を暴行現行犯で捕えた。竹中は十四日午後九時ごろ酒をのみ市内小名浜タクシー裏で市内新地の工員阿部政光さん（二六）にインネンをつけて殴りつけ、同行の友人にも乱暴を働いたもの。

四倉町議会

四倉町議会協議会は二十二日開く。

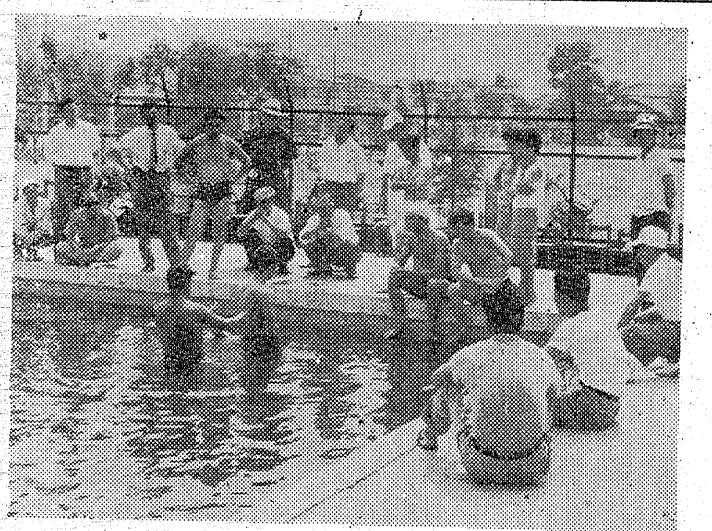

無免許で二人負傷

十四日午後九時ごろ磐城市辰見町飲食業佐藤美枝さん（五二）は、自転車で同市本町通りを通行中、後から来た古港大工小野利道（三六）運転のバイクに追突され右大たい部に全治三週間の重傷。小野も顔面などに負傷した磐城署の調べだと小野の無免許、酔っぱらい運転。

磐城で水難防止の看板

海水浴シーズンに入ってはやくも県下では水難事故死がそく出している。磐城署はこれらの事故を防止するため海辺や河川の危けん個所に、子供から恐れられているカッパ画に「おお無情」と書いた立看板を建てた。

【写真】水難防止の立看板

水難事故の防止に

平で人工呼吸講習会

日赤福島支部、平分区主催の水難事故防止講習会は十四日午後一時から平三小プールにPTA、小学校教員、防犯協力員など関係者多数が出席して開いた。講師には西白河郡東中学校長浦住正恵氏があたり「青少年の事故防止について」の話しのあとプールに入り水泳準備体操、水難者救助法、人口呼吸法、救急法などについて実技指導あった。

同講習会は年少者の水難事故が最近増加の傾向にあることから地域の関係者、団体に救助法の実際を理解して水難事故防止を推進することを目的に開かれたもので、参加した関係者は熱心に人口呼吸などについて指導を受けた。

【写真】水難救助訓練

日鉄など県大会に出場

平社会保けん事む所主催の第十二回健保全国軟庭県浜道り地区大会の準決勝戦はこのほど行ない、日鉄八茎と日星製作所の二チームが八月八、九の両日、福島市信夫丘球場で開く県大会に出場することになった。

もしもしメロンさん　藤越　平市

一個一〇〇円の極上メロンの売れ足があんまり早すぎて、広告がおいつけきれませんでした。お買いもれの方々におわびいたします。

種なしぶどう	百グラム	三〇円
地もの水密桃	一盛	百円
台湾バナナ	一箱 四百円―五百円	
サンキストレモン	百グラム	十八円
生パインナップル	五コ	百円
プラム	一コ	二五円
	三百円―四五〇円	
	八〇〇グラム	八〇円

内郷市制10週年記念　祝　全市連合中元大売出し

点数式福引大売出し

総あたり 100万円 賞品盛りたくさん

7月12日▶8月16日マデ

▷抽せん方法　お買上げ100円毎に補助券進呈 5枚で抽せん
※未等もあらためてお好みの賞品と引換え出来ます

例　10点券を10枚ためて……100点に
100点券を10枚ためて……1、000点に
1、000点券を10枚ためて…10、000点に

※売出し加盟店にはポスターがはつてあります

主催　内郷市連合大売出し委員会
後援　内郷市商工会

NHK 第一

6・00 こどもニュース
05 百万の太陽
30 ラクレスの十二の冒険
7・20 ニュース解説
30 お笑い演芸館
函館の巻
8・00 花のパレード
10 時の動き
30 芸能ステージ
10・20 邦楽百選
40 数学千一夜　化ける
11・05 きょうの問題
20 海外だより
30 趣味の手帳　高崎逢之助ちんの思い出

NHK 第二

6・00 そろばん教室
20 基礎英語
40 英語会話
55 英語ニュース
7・00 ラジオ農業学校
農協の経済事業
15 中学生の勉強室　数学
40 通信高校講座　数学1入門
8・00 数学I
20 古典乙1　40 生物
9・00 音楽のおくりもの
10・00 気象通報
15 教養特集　盆踊唄考
11・00 ドイツ語
15 フランス語
30 ドイツのピアニスト

ラジオ福島

6・00 ポケツトコーラス
10 うたのふるさと
30 音楽の小箱
55 水曜ナイター
阪神―中日西鉄―南海
中止の時
歌と笑いのグランドフ
アミリーショー
ユージツクパレード
あの歌この歌日本の歌
笑いと歌の芸能
10・10 放送劇　歩け大作
30 これがタンゴだ
11・10 ミドナイトコンサート

洋服の10ヶ条
サンキョウ

NHKテレビ

6・00 こちらわんぱくテレビ局
25 みんなのうた
30 今晩の番組から
35 幸福試験
7・00 きようのニュース
30 生活の知恵
錯覚の世界
8・00 それば私です
30 泉はかれず
9・25 ニュースの焦点
40 NHKコンサートホール
10・30 時の表情
11・10 経済展望
来価と農政
40 夜のアルバム
海外の旅

福島テレビ

6・00 福島民報ニュース
15 鉄人28号砂漠の反乱軍
45 ニュース・フラツユ
7・00 染五郎とともに
30 トムとジエリー
8・00 水曜ナイター
巨人―広島
中止の時
水曜サスペンス　潜入
9・30 スター千一夜
40 コンバツト　洞くつの1人
10・41 ドラマ　次郎長三国志
11・11 東光美女対談
30 福島民報ニュース
11・40 夢のしらべ

NHK教育テレビ

6・00 英語会話　初級
6・30 やさしいドイツ語
7・00 そろばん教室
30 ピアノのおけいこ
8・00 科学の焦点
新潟地震調査
9・00 通信高校講座現代国語1
30 通信高校講座数学ⅡA
10・00 安全の科学　台風
30 英語会話
文房具店　初級
11・00 高校実力養成シリーズ

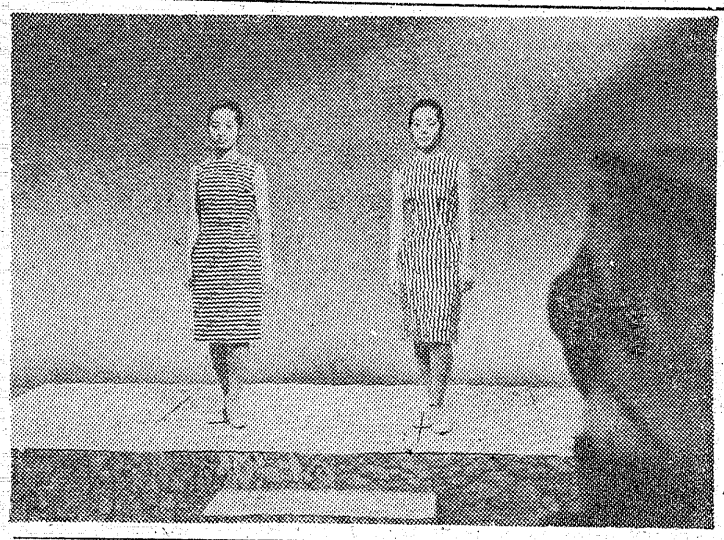

みものきもの

NHKテレビ

どんな性格が錯覚に陥るか

錯覚を上手に利用する方法

…☆15日

お食事処　提供
丁半　平三田小路　電5031

◆生活の知恵（後7・30）
「錯覚の世界」

今回は、服によって太ってみえたり、背が高くみえたりするような日常生活のなかの錯覚という現象をとりあげ、その心理をときあかして、錯覚にだまされず、錯覚をうまく利用する知恵を考える。

「私の目を信じなさい」とか「私の目に狂いはない」あるいは「この目でたしかめた」といった言葉があるように、目で物を見るということは、確かなことの代名詞にさえなっている。ところが、一方には「幽霊の正体みたり枯尾花」という諺もあるように、人間の目は思つたよりあてにならないというのが、本当のようである。

今回は、このあてにならない「ものの見え方」を中心に、錯覚の世界を紹介してゆく。

福島テレビ

若者の間に流行する歌

◆染五郎とともに（後7）

染五郎とともに歌いたいと申しこんだ聴視者一五〇人を招き、全員バカンス・ルツスクで、タジオに組んだ避暑地のセツトのあちこちにちらばり、若い人々の間で流行している歌をメドレーで歌う。更にユニーク・バレエ団の踊りやウエスト・ライナーズ演奏が挿入されたりする。いわば高度の技術を伴つたフーテナニー運動の決定版。いづみもバーバラの歌詞で歌い掛け合いになるなど、楽しいムードにあふれる特集

（曲目）
野バラの道（染五郎）
小さな靴屋さん（あゆみ）
花はどこえ行つたの（いずみ）
メイン（染五郎・あゆみ・いづみ）約束（いずみ）

女将思わせる

沢村貞子

◆東光美女対談（後11・11）
沢村貞子

女子大卒のインテリ女優第一号が沢村貞子・沢村国太郎・加東大介、長門裕之と彼女の囲りには駿鳥がそろつている。サラブレツドなのだ。沢村貞子もかつては文学少女だつた頃があり、話ははずんだ。東光和尚も演劇志望だつた頃があつたと。

【写真】今夜NHKTV、生活の知恵の錯覚紹介の一場面

今週の映画

〔平市〕

◉世界館　七月十四日迄電二五五
六、五八　賭場荒し
八、二八　眠狂四郎円月斬り
◉ひかり座　七月二十日迄電三六六
八、一七　風の視線
◉平日劇　七月十六日迄　電二〇五
六、四三　ヤングハワイ
八、二六　太陽の下の18才
◉民劇　七月二十八日迄　電三三
六、五〇　日本一のホラ吹き男
八、二五　駅前怪談
◉平日活劇場七月十四日迄電四二五
六、四三　東海遊侠伝
八、二一　猟人日記

〔磐市〕

六、五五　肉弾零八作戦
八、三〇　ガン・ホー
◉聚楽館　七月二十三日迄電四三
六、二五　新海賊ブラット
八、二〇　五月の七日間
◉東映三夜　七月十四日迄電二九三
六、五一　悪坊主侠客伝
八、一八　銃殺
◉名画座　七月十四日迄　電二六六
六、四五　女を探せ
八、一七　風の視線
◉平日劇　七月十六日迄　電二〇五
六、四三　ヤングハワイ
八、二六　太陽の下の18才
◉民劇　七月二十八日迄　電三三
六、五〇　日本一のホラ吹き男
八、二五　駅前怪談
◉平日活劇場七月十四日迄電四二五
六、四三　東海遊侠伝
八、二一　猟人日記

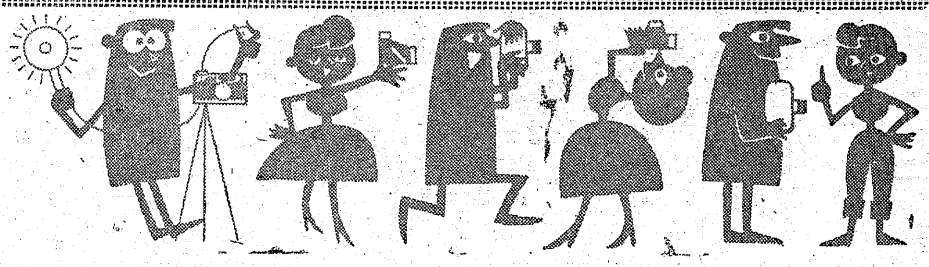

日本のカラーを代表する　さくらカラー
電子プリンター設備
カワノカメラ店
平・公会堂際　TEL7557

急募
新築落成間近につきお座敷女中さん急募
年令二十五才―三十五才位まで約十五名
委細面談
新つた旅館
常磐市吹谷電常磐二九三三・二九三三

楽しいお食事は
レストラン・パール
宴会・集会には
二階ホールをご利用下さい
レストラン パール
平市三田小路　電三三八八

理料き川
あわびやば
かやな
蜀司の江戸川
平市才槌小路　電二〇二一・四八四六
平市紅小路　電二七二七・四八四五

旅は安心して
泊まれる宿
旅館賠償責任保険加入
日本交通公社協定旅館
日本観光旅館連盟会員
旅館 甲陽館
平市駅前　電(代)3181

御婚礼家具は
勉強で評判の店
丸萬家具店
店舗　平市四丁目　電6633
工場　平市白銀町　電6634

電気アイロンと
スタンド
三幸デパート
平市三丁目電四九三二

広告用品のデパート
うちわ　カレンダー
広告マツチ
嘉見家
平和大町　電五四六九

仏壇
塗位牌
仏具品
御用命は是非当店へ
造花専門の店
山光堂
平市四丁目本局前　TEL二五五〇
平市研町公園下　TEL四〇四三

新聞配達員募集
満十二才以上の希望者は本社までおいで下さい
常磐毎日新聞社
平市田町　電二〇四・二一〇五