第4244号　（昭和25年創立）　昭和37年2月18日 第三種郵便物認可　夕刊 常磐毎日新聞　昭和39年6月11日 木曜日

夕刊 常磐毎日

発行者
平市田町75番地
常磐毎日新聞
電代表 2104・2105番

夏家具
◆デスク◆ツキ椅子◆蝿張
◆ダイヤル◆ビニール◆風
◆籐椅子各種
平家具センター
あるが
店本支工
平市銀座通電2223
四丁目支店電4295
工場町工場6088

輸送力の大幅増強に期待
平―岩沼電化起工
バイ煙のない快適な旅
工費76億円、42年度には完成

福島、宮城の両県にまたがる常磐線平―岩沼間の電化工事は今年度から三カ年計画、総工費七十六億二千七百万円で着工することになり、十日午前十一時半から草野駅上りホームに国鉄本社、湯川電気局長（総裁代理）山下電気調査役（関東支社長代理）木村県知事ら初め工事関係者らが出席、木村知事、山下電気調査役ら九人が力強く鍬入れ工事の無事故を祈願した。

この平―岩沼間百三十三・七キロ（うち平―草野間五・四キロは昨年夏完成）の電化工事は単相交流二万ボルト方式で進められ、地上施設四十二億九千万円、車輌三十三億二千八百万円（電車六十四輌電気機関車二十八輌）が投じられる。施設関係は盛岡工事局、仙台水戸鉄道管理局、電気関係は東京電気工事局がそれぞれ担当して工事を進める計画で電化直後はED七五型電気機関車により旅客及び貨物列車の全面的電気運転を行ない、電車の投入により平・仙台間の急行三往復（増発一、置替二）を運転するほか旅客列車の一部を電車に置き替えられる。工事内容 するほか四倉・久之浜間の兼山なは原町など三地区に変電所を新設 ど十五のトンネルの新設、改良さ

【写真】クワ入れ式草野以北の工事現場、水鉄音楽隊のパレード

れる。この工事が完成すると平―岩沼まで四時間かかったのが約一時間スピードアップされバイ煙のない楽しい旅ができることになるなお同日午後一時から平市公会堂に関係者約二百人が集まり起工式を行ない平―岩沼間電化工事着工を祝った。

小名浜に敷地確保
畜産飼料の製造工場

県経済連太田専務、野矢理事は八日小名港とその周辺の視察をすませて帰県した。これは本県に乳牛養豚、養鶏事業がおおぎょうのびつつあるので、この飼料を本県内で製造する計画をすすめているが、はやくも工場誘致問題で常磐地区と郡山地区の争奪気構えとなる公算が強い。

家畜飼料の生産は大手会社の手によって大量製産されている現状から、これに対抗するためには、生産コストを安くするため立地条件の優位を選ぶ必要がある。これに対し郡山地区は県の中心地として送条件に恵まれていることをあげているが、原料は海外からの輸入に依存する以上、小名浜港は横浜港と同様海上輸送だけに、横浜、小名浜港から陸揚げ陸路移送する運賃がはぶける利点は小名浜港を最適地という見方が強くなったので太田専務らの視察となった。

然し現在の小名浜港岸壁は、滞荷の山となっているため工場敷地に難点もある。然し原料輸送は大型船による何千屯もバラ積みでこれをパイプによる揚陸作業による以上、小名浜港に敷地を確保し建築するべきだという案が強い。この問題は一つの工場をめぐり両地区の争奪戦も激しく表面化されるものと関係者は口をかんしている

平自動車校の合格者

平自動車学校（内郷市御台境町）の卒業検定合格者はつぎのとおり（高校二人）本年度分は大学七、高

▼大型自動車科
米川 正昭　石山重二　飯田博行
谷平博幸　柴生田保男　菅野 武
新妻 正男　佐藤昭男
▼普通自動車科
渡辺 勝夫　磯貝為久　鯨岡美照
大平 武彦　秋田広行　大塚二二
矢吹 源次　高橋貞一　酒井安夫
大内 広道　梁瀬都一　松本 侯
滝田 喜一　石井啓智　柳沼鉄次

勿来で育英資金貸与会議

勿来市教育委員会は育英資金貸し付けについて十五日午前十時から市役所会議室で貸し付け審査委員会を開く。本年度の貸し付け総額は六十三万四千円（大学十七人、

計量器の検査

平市は二十四日から次の日程ハカリ、マスの計量器検査を行なう。
▽二十四日＝沼ノ内公民館、薄磯公民館、二十五日＝豊間出張所、二十六日＝翠ケ丘療養所

湯本商店街
路上駐車を禁止
常磐署が公安委に申請

交通量の増加にともない常磐署は事故防止と交通緩和のため同市湯本商店街のメーンストリートの路上駐車禁止を県公安委員会に申請した。駐車禁止になるのは上町踏み切り前から上町通り、表町通り、温泉神社前から横町通りを経て品川白煉瓦湯本工場前までの八百二十米の区間、一昼夜に七千台の車が通る市内の繁華街で狭いところはわずか九・五四米しかなく、バスも日に上下百本通過するなど交通量は激しい。

内郷愛護連で十周年

内郷市少年愛護連盟（阿部国吉会長）は二十一日午前十時から市公会堂で十五周年「こどものつどい」を開き優良リーダー七十余人を表彰〃犯罪の予防〃と少年の非行防止をテーマにした弁論大会、ワンヒツトゲームなどを行なう。

天気予報

提供 白河手打ちそば 若竹

【今晩】北寄りの風晴れ時々曇りのち本曇り。
【あす】東の風曇りのちときどき小雨。
【海上】今晩あすとも多少風波がある。

ラジオ・テレビの雑音調査のお知らせ

ご家庭のテレビやラジオに雑音が入ってお困りの方は御気軽にお申出下さい。
一、申込先 各ラジオ店各電気工事店
二、申込期日 六月二十日まで
三、調査日程

調査日程	勿来方部	磐城方部	常磐方部
六月	三日～三日	三日～四日	三日～四日

石城地区雑音防止協議会

やぶにらみ

堂の前の児童公園にユウレイがでるそうじゃないかーといったら、そんな馬鹿なと一笑されたが、ユウレイどころか本物がでもった。しかも刃物を持った奴である。物そうな話どころじゃない。命あつての物ダネというが、まかり間違えば命まで奪われる。

▼▲あの児童公園は墓地を移転した跡につくられたので、ときおり先祖の骨なども残つてくる。お墓時代の植込みも残つてでてはないが、とにかく前身が墓地だつたということで、夜なかに便所など利用する人影がユウレイに見えたりするのかも知れない

▼▲先週もこのランで注告したのだが、平市内に十六カ所あるという児童公園は、子供たちを交通禍から守り、これから夏にかけては、市民の夕涼みにも多用されるが、同時に夜はアベックのメッカとなり、痴漢やチンピラのタマリ場ともなる。

▼▲子供たちのための遊園施設は、このセミ大人たちに占領され、乱暴されて痛みもひどい。従つて昼間の利用より夜の利用の方が多いという珍現象となる夏の虫は光を求めて集るが、この連中は暗がりを好んでたむろする。「暗さ」に手伝つて貫わんと「ニラミ」のきかん連中に多いが、そんな連中だからニワカ狼の危険も多い。

▼▲さわらぬ神に越したことはないが、放つておいては散歩もできない町になる。街灯をつけて ニワカ狼のヒソム暗がりを追放するとか、警戒を強化して変質者の横行を防ぐとか、不名誉な事故の未然防止に労を惜しんではなるまい。市民もまた不用意に挑発し、刺激するような行為は厳につつしむべきだろうユウレイ話なら夏の夜の興もあるが、刀物を持つたユウレイは放つておけない。

3周年記念・黄金の指輪セール
6|13-23!
あなたの奥さまへ
【黄金の指輪】をさしあげます
（期間中に洋服御注文頂いたお客さまの奥さまへ指輪の形で黄金をさしあげます
テーラー 高島屋
平市公会堂通りTEL6837・7059

学園便り

つな引きやリレー
草野小で校内運動会

平市草野小学校（伊藤末次校長）は十日の開校記念日と九十一年を記念して校内の小運動会を開いた。同校は毎年六月十日には記念行事を行なっているが、先生と生徒が一諸になり、学級対抗リレーや紅白つな引き、遊戯など夏の陽ざしを身体いっぱいに浴びてくりひろげ、開校日を祝った。

湯本一小六月の行事予定

湯本一小校六月の行事予定▽十二日＝映画教室▽開校記念日、全校朝の会▽十六日＝PTA他校視察▽十八日＝鼓笛隊練習日▽十九日＝児童部会委員会▽二十一日＝父の日▽二十二日＝職員朝の会▽二十三日＝学力考査、校内標準学力考査▽二十一日代表委員会▽二十五日＝発育測定鼓笛隊練習日、▽二十九日＝腸パラ予防接種朝の会▽三十日月末統計、参観日（五、六年）朝の会。

湯本三中六月の行事予定

常磐市湯本三中校の六月の行事予定▽十日＝研究授業▽十三日＝週案提出、クラブ活動▽十二日＝社会科校内研究の計画と討論▽校外交通指導の徹底②教科指導の体制をととのえる③体育事の徹底などに重点をおくなお行予定次のとおり。

▽十一日＝体育基本調査▽十二日学年会▽十五日＝体育研究部会▽十六日職員会▽二十二日＝学力テスト係分担五、六年合同会▽二十三日＝学力調査▽二十四日＝学年児童会▽二十六日＝PTA参観日▽三十日＝体育研究発表授業。

【写真】草野小の開校記念運動会

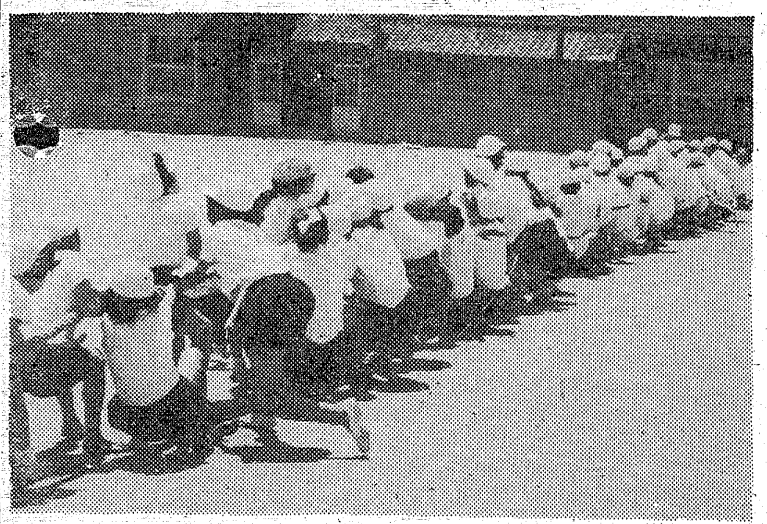

時計を安らかに

平で珍らしい供養祭

六月十日は〝時の記念日〟。正しい時刻を知らせる時計は多くの人たちから深い愛着が持たれているが、平市でめずらしい時計の供養が行なわれた。

平市二丁目、時計商の根本義一さん（六五）が「時計も働くいきもの日常生活で世話になるのも時計でお世話になりました」と同市の九品寺で供養したもの。

境内に三十年も前の古い柱時計を並べ、根本さんら男女店員九人が参列、遠藤住職らお坊さん三人が香をたき、経文を唱えて引導を渡した。このあと時計を火葬にしておごそかに供養した。

【写真】めずらしい時計の供養

三部制を採用

磐城でキャラバン隊

磐城観光協会役員会は八日小名浜公民館で開き、協会強化のため企画事業、宣伝の三部制を採用するほか、なつの観光客誘致と宣伝のためマイクロバス二台に市役所女子職員十二人、アナウンサー、協会役員ら二十二人が便乗して十八日から二十日平、郡山、福島、白河、石川、那須などにキャラバン隊をくり出すことを決めた。

▽企画部長＝青木幹夫（照島観光社長）▽事業部長＝石井芳江（市議）▽宣伝部長＝深谷孝四郎（商連副会長。

佐藤平工専校長が放送

NHK第一

NHKでは毎週金曜日ラジオ第一放送午後一時五分から二時までの「家庭の皆さんへ」の中で「このごろ思うこと」という題で県下の有識者の随想を放送しているが。今月は平工専校長佐藤光民が登場している。第一回は既に去る五日放送ずみだが、このあと十二日、十九日、二十六日に引き続き放送する。

【写真】録音中の佐藤工専校長

内郷身障会で総会

内郷市身障者福祉会総会はこのほど開き。役員を決めたあと事業計画を決めた。ことしは九月に福島市で開く県内身障者のオリンピック参加と十月に家族慰安会を開く役員次のとおり。

▽会長＝志賀忠司（綴）▽副会長＝三船　弘（宮）清野正男（宮）▽事務長＝小板橋亀治（綴）

商工ニュース

◆～モード服地『三幸』半期に一度の超廉売十一、十二日、三割引十三、十四日、四割引十五、十六日五割引でウル地一掃処分中◆～東芝ストアー岡田㈱気KK（平市五色町）は夏場をむかえて冷蔵庫売り出し宣伝中。

今日の市況

十一日

▽新ジャガイモ	一九一	五	
▽三寸人参	二五一	八	
▽玉ネギ	一五一	七	
▽新タマナ	一五一	五	
▽新ダイコン	K二七一	二	
▽新ダイコン東三二一		一七	
▽イチゴ	二〇〇一	八〇	
△ホウレン草	二〇一	九	
▽ヤマトイモ	七〇一	七	
▽切りイモ	六二一	九	
▽サヤマメ	八〇一	三五	
▽生シイタケK	一七一	七	
▽ニラ	八二一	四二	
▽トマト	五二一	三二	
▽タケノコ	三五一	一〇	
▽キュウリK	五〇一	二二	
▽グリンピース	五一	二	
▽山東ナ	一七一	五	
▽カブ	二〇〇一	五	
▽フキ	二〇〇一	一三〇	
▽ナス	五五二	五九七	

常交タクシー　TEL 2343・5551　フミヨサン　ゴゴコイ
ハイヤーの御用命は
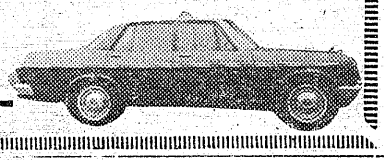

（入院随時）
志賀整形外科外科
院長　志賀柳一
平市鍛冶町27　元平第二製パン跡電7846

謹賀新年　平城　平お川

ダンス
洋ダンス
店舗　平市四丁目　電6633
工場　平市白銀町　電6634

…コーセー化粧品　香華御招待セール…
コーセー化粧品¥2000円お買上げの方に香華入場券を差し上げます
期間6月3日～6月22日迄　20日間
▽コーセー化粧品の平市内リングストアー
▽田町　化粧品の店　大坪　電五九九三
おしゃれ店　藤越化粧品店　電二九〇七
百合　電五七二
▽一丁目　シラドヤ　電二三六四
▽三丁目　おひら　電四五〇三
▽一丁目　三幸　電四九三一
名匠木下恵介が放った3時間半の巨篇
原作　有吉佐和子　主演　岡田茉莉子
香華（こうげ）
日ごろ映画から遠去かつている家庭婦人にとくにおすすめしたい〝女性映画〟のこれほどの大作は当分現れそうもないからだ
5月20日朝日新聞社評
前売券発売中
当日250　前売¥200
17～23日　世界館

俺らが知事万才
盛大に就任祝賀会

木村守江氏の知事就任祝賀会は、きょう午後一時から平市の公会堂で盛大に行なわれ、心から『俺らが知事』の就任を祝った。

祝賀会は地元の市町村会が中心となつて進められたが、会場には地元関係市長村長をはじめ、議長議員さんから、各事業所代表などおよそ六百人が参集、大会場に入り切れないほどの盛況だつた。

カメラは田中

会は主催者代表のあいさつに続いて、地元県議代表、常磐炭砿の越智所長が祝辞をのべ、木村知事が『新産都市の建設など山積する重要件案と取り組み、皆さんの期待に応えるよう頑張る』とあいさつ。万才を三唱して祝宴に移つた

霜被害で36%減収
平で早くもマユ出荷

十一日午前九時半、市内片倉製糸平工場に春マユの初出荷があつた。この初出荷の主は、平市中平窪中野忠佐(六三)さんと好間村阿部正美(四二)さん、中野さんは八十キログラム、阿部さんは五十キログラムで、初出荷七年間トツプを記録していた中野さんは、ことし阿部さんに記録を奪はれた。この出荷は石城郡内ばかりでない東北でのトツプだつた。

こん回の受渡し金はキロ当り五百三十四円、昨年より八九円安い、これは横浜の生糸相場の安値から石城地方の本年度マユ出荷は七月上旬までに出荷が終り、蚕蛋農家

【写真】マユの初出荷

千五百戸が、毎年四万キロの生産だが、ことしは晩春の凍霜害を蒙つたため、最も養蚕に力を入れている川前、三阪地区が桑園の被害も甚だしく、全般では三十六%の減収と見られている。それでも春のマユが生み出したうり上げ金三千万円が農家の懐にころげこむ計算だそうだ。

勿来で日脳の予防採種実施

勿来市は次の日程で日本脳炎予防接種を行なう。

▽十五日、二十四日午後一時―三時植田公民館▽十六日、二十五日錦公民館▽十七日、二十八日勿来公民館▽十八日、二十九日川部研修所、▽十九日、三十日永井分院▽二十二日、七月一日山田公民館▽二十三日、七月一日大昭診療所。

凍霜 石城地方凍霜対策打合せ**対策** 会は十三日午前十時から石城農業会館で開く。

平で日専連―東北大会

日本専門店連合会東北大会は七月中旬に会員四百人が出席平市公会堂で開くことにきまつた。常磐地区観光連盟はこの機会を利用して常磐地区の観光地を紹介するため準備をすすめることになつた。

バイク谷川に転落重傷

田人村字黒田、伐採夫　福井好男(三七)さんは九日午後三時ごろバイクをうん転、同村貝泊地内で約八米下の谷川に落ちた、荷台に乗つていた同村農業、芳賀信義(五七)さんは頭を強くうつて即死、福井さんも頭を打つて重態、勿来署の調べだと、福井さんが酒を呑み芳賀さんのバイクを無免許で運転したため

平署で屋根こわす

十一日午前十一時半ごろ平警察署の屋根裏からけむりがでているのを通行人が発見、同署から前の消防署に急報自動車ポンプとハシゴ車がくり出して消しとめた。

同署前は一時交通止めになり、ヤジ馬がどつとおしかけたが屋根裏をこがした程度で消し止めた。原因は火の気のないところからろう電ではないかとみられている。

デツキから落ち即死
修学旅行生

十日午後九時五十三分ごろ常磐線勿来―植出間で東京都新宿区左門町一、豊南高校三年生石坂堅固君(一七)は青森行下り急行「十和田」の左デツキから振り落され信号機に頭をぶつけ即死した。

石坂君は北海道方面に修学旅行あつたもの。

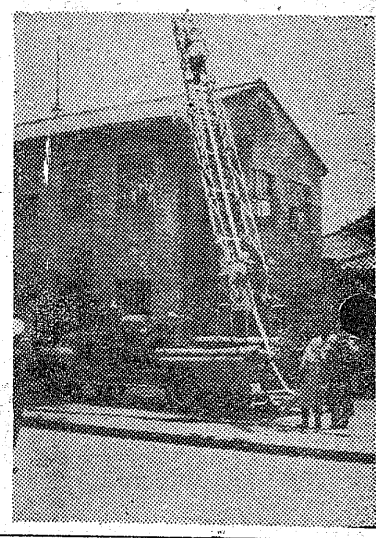

【写真】消火にあたるハシゴ車に行く途中、勿来市錦町呉羽化学錦工場附近でデツキにぶらさがり前方の窓から首を出していた同級生とふざけているうちこの事故にあつたもの。

大型船の船泊場
江名・本年度の工事着手

磐城市江名港修築掘削継続事業第二期本年度工事はこのほど着手された。これは沿岸漁業から遠洋漁業への転換から現在の江名港が狭まいのと、江名港に接続した船泊り場と物揚げ場、市場を併設するもので十余万平方メートルを床下五メートルで大型漁船の出入が自由にできることになる。本年度工費は七千万円で四万立方メートルを掘削する。

【写真】海底の掘削作業

凍霜被害に補助
養蚕関係に重点おく

県下の凍霜被害総額のうち県石城事務所管内に割り当てられた補助額は養蚕関係だけで、被害面積百二十二・八ヘクタール、総事業費七十七万八千四百円、補助額十八万二千百円となつている。このほか国と関係市町村が三〇%づつ支出される。県補助額割り当て町村は次のとおり。

▽遠野町一万五千四百五十円▽田人村一万二千円△三和村九万七千五十円▽川前村六万一千五百円。

わき見運転で重傷

十一日午前八時十五分ごろ平市塩

伊藤ミサノ さん（元常磐毎日新聞社取締役伊藤一人氏母堂）九日午後八時二十分逝去。享年八十二才。告別式は十二日午後一時平市古鍛治町菩提院で執行。

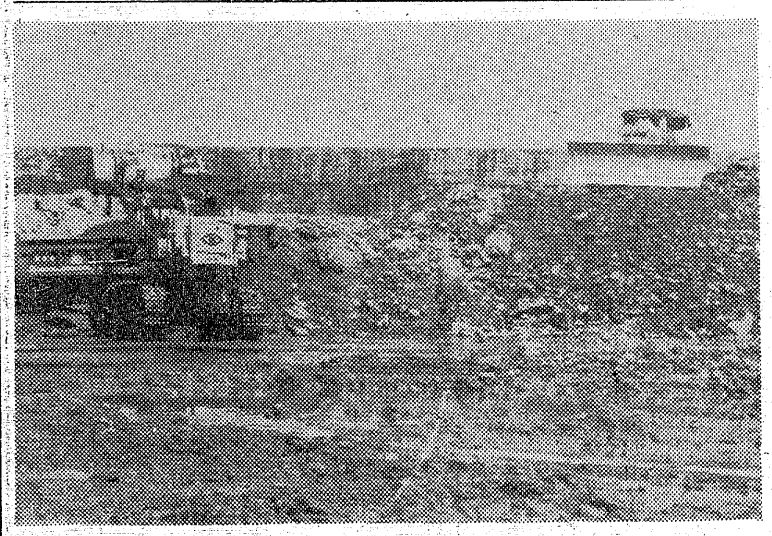

越藤

夏らしい感じを着るために

ざっくりした変わり糸であんだサマーセーター、いかにも涼しげで清潔感もあつて、着る身にも見る目にも夏らしく楽しいものです

カシミロン婦人サマーセーター　七五〇円より
メランス婦人サマーセーター　二九五円より
テトロン婦人ブラウス　三八〇円より
カシミロン子供ボロシャツ　四五〇円より
テトロン子供プリーツスカート　七五〇円より
婦人ナイロン折たたみ洋傘　四五〇円より
ベンベルグ二世ネグリジエ　六五〇円より

（平店三階衣料品売場）

平市

叶多医院

産婦人科　叶多信之
内科　松本勝衛
小児科

平市二丁目　電話二三五五

ご宿泊・宴会・会議は閑静な、ふんいきで

旅館　花汀園

平市才槌小路（裁判所上の日）電二三〇八

行楽にハム、ソーセージとお惣菜を

プレスハム　百グラム　五五円から
ロースハム　百グラム　一二〇円から
コロツケ　一コ　一〇円
メンチカツ　一枚　二〇円
野菜サラダ　百グラム　一五円

伊勢松坂牛の

マル井

平市銀座通り　電二二七一

不動産売買、仲介評価貸家斡旋

平宅地建物取引所

平市才槌小路路切際色川材木店内　電二三六一

弊社元取締役伊藤一人殿母堂**ミサノ**殿儀病気療養中のところ薬石効なく六月九日午後八時二十分八十二才の高令で死去致しました茲に生前のご厚誼を深謝し謹んで御通知申し上げます
追つて告別式は六月十二日午後一時市内古鍛治町菩提院で執り行います

昭和三十九年六月十一日

株式会社　常磐毎日新聞社

伊藤ミサノ儀病気療養中の処薬石効なく六月九日午後八時二十分八十二才の高令で死去いたしました茲に生前の御厚誼を深謝し謹んで御通知申し上げます
追つて告別式は六月十二日午後一時市内古鍛治町菩提院で執り行います

昭和三十九年六月十一日

平市才槌小路一
（伊藤歯科医院）

喪主　伊藤一人
親戚総代　小野善太郎
友人総代　木村直桓

NHK 第一

6・00 百万の太陽　ぼくらのうた　虹の物語太陽の子一丁目一番地
7 00 ニュース
20 ニュース解説
30 とんち教室
8・01 楽天くらぶ
9・00 ローカル
10 時のうごき
30 お好み名調子
10・ スポーツニュース
20 物語り一日の終り
40 政治の動き
11・05 きようの問題
20 海外だより
30 趣味の手帳

NHK 第二

6・00 そろばん教室
25 基礎英語再
40 英語会話再松本亨
55 英語ニュース
7・00 ラジオ農業学校再
15 理科
40 通信高校講座　数学Ⅰ入門
8・00 通信高校講座　国語Ⅰ
20 数学ⅠA
9・00 舞台中継深与三玉兎横櫛
10・00 気象通報
・15 教養特集　私の自叙伝
11・00 ドイツ語
15 フランス語
30 音楽鑑賞

ラジオ福島

6・00 ポケツト・コーラス
15 越後つついし親不知
55 プロ野球国鉄対巨人　予備阪神対中日　中止の時　あの夢この歌　夜の歌謡プレゼント　若い歌声
10・00 ニュース　天気予報
10 放送劇　歩け大作
30 歌のパレード
11・10 ミドナイトコンサート

洋服の10ヶ月払
サンキョウ

NHKテレビ

6・00 銀河少年隊悪だくみ
25 みんなの歌
30 今晩の番組から
35 幸福試験
7・00 きようのニュース
30 カリブ海のくにぐに
8・00 黄金のいす
30 漫才太平記
9・25 ニュースの焦点
40 風雪日日新たなり
10・30 今週の経済
50 ニュース
11・00 スポーツ海外ニュース
10 科学時代雲・雨・
40 わたしの記録

福島テレビ

6・10 マイテイ・ハーキユリ
15 歌のタイトルマツチ
55 国際ニュース
7・00 サンテ10人抜きのど自慢
30 チビツコ大将
8・00 ただいま1人すこしでも倖せに
9・00 おかあさん霧の人形
30 チヤンピオンスカウト
10・00
15 アンタツチヤブル
11・00 仙人部落
30 ニュース
40 夢のしらべ

NHK教育テレビ

6・00 英語会話中級
30 たのしいフランス語
7・00 テレビ自動車学校
30 バイオリンのおけいこ
8・00 転機に立つ水資源開発
9・00 数学1
30 通信高校講座英語AⅠ
10・00 日本の産業　文化生活のリーダ
30 英語会話
11・00 通信高校講座　分解竹之内章

みものきもの

NHKテレビ

ベテラン歌手ペギー葉山

「ドミノ」から「ラ・ノビア」まで

…☆11日

◆黄金のいす（後8）
第十夜「わが心に歌えば」
～ペギー葉山～

今夜は軽音楽、ポピュラー界で活躍中のベテラン歌手ペギー葉山を迎える。

「泣きぬれて」「ドミニック」など常にベスト・テンにランクされるヒツトを生む彼女は、始めオペラ歌手志望だつた。だが英語を勉強するためにラジオやレコードでせつせと聞いたアメリカの歌が彼女の心をとらえ、この道へ進む動機となつた。そして彼女のデビュ……当時をふり返つて、駐留軍時代のアメリカのファン達とともに、昔を懐しみながら渡辺　弘とスターダストーズの演奏で、当時のヒツト曲「ドミノ」「二人でお茶を」「アゲイン」「ケセラセラ」などを歌う。また彼女が目ざすミユージカルの曲から芸術祭奨励賞を受けた日本のミユージカルのナンバーから「女に生まれてしあわせ」（リチヤード・ロジヤース作曲）の二曲を歌う。最後は彼女の後輩青山学院大学グリーンハーモニー合唱団をバツクにヒツト曲「泣きぬれて」（ラ・ノビア）を歌う。

◆風雪（後9・40）
明治初年の世相を描く

作・石山　透、首楽・林光、演出・岡部軍孝。

新政府は明治六年一月一日をもつて従来の太陰暦を廃し、西欧諸国と共通の太陽暦を採用したこの改暦をめぐる政府首脳と庶民の動きを対比させながら、当時の世相をコメディタツチで描く。

出演　伊藤雄之助（嘉吉）、多々良純（倉吉）、花沢徳衛（茂助）、仲谷　昇（井上）、内田稔（大隈）、小山源喜（五観）ピーター・ウイリアムス（ジヨージ）ほか。

福島テレビ

女の業にとりつかれた母性

◆ドラマ　おかあさん（後9）
「霧の人形」

原作　田中夏子

妻を失つた娘婿に代つて孫の友子を赤ン坊のころから育てていた五十五才の千鶴は、おかあさん、おかあさん……といわれるうちに、いつの……

【写真】NHKTV、黄金のいすのペギー葉山

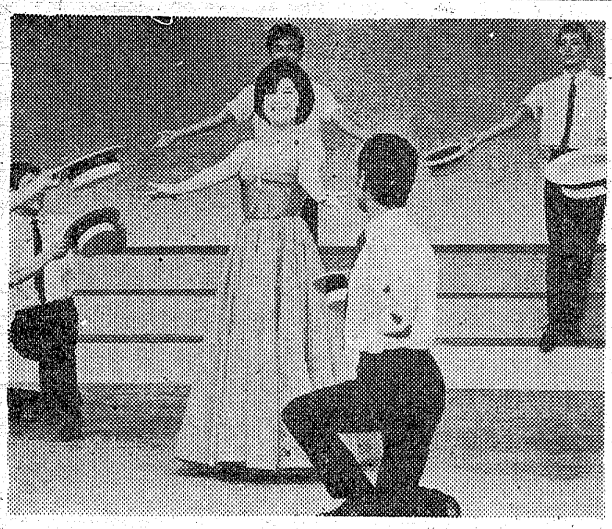

今週の映画

〔平市〕

世界館
六、五三　雁の寺
八、三六　黒の挑戦者
◉ひかり座　六月十五日迄電三三六
七、〇二　ヌーラ情報
六、五七　お吟さま
八、三六　二人だけのとりで　六月十六迄電三三
◉平日劇　六月十六迄電三三
六、一八　裸女のうねり
六、五四　ヨーロツパの裏窓
八、三三　濡れた砂丘
◉民劇　六月十二日迄電三三
四、一〇　女の歴史
六、四三　ホノルル・東京香港
八、二三　乱れる
◉平日活劇場六月十二日迄電三三
五、三三　若い港
七、一五　噂の風来坊
八、四〇　どけち虫

〔磐城〕

八、二〇　武器の報酬
◉聚楽館　六月十五日迄　電三七
六、二五すてきなジエシカ
八、二五真夜中五マイル
◉三夜東映六月十三日迄　電六三
六、二二　成熟への階段
七、三四　濡れた手
八、五六　青い乳房の理非
◉名画座　六月十六日迄　電三六
六、五七　お吟さま
八、三六　二人だけのとりで
◉平日劇　六月十六迄電三三
六、一八　裸女のうねり
六、五四　ヨーロツパの裏窓
八、三三　濡れた砂丘
◉民劇　六月十二日迄電三三
四、一〇　女の歴史
六、四三　ホノルル・東京香港
八、二三　乱れる
◉平日活劇場六月十二日迄電三三
五、三三　若い港
七、一五　噂の風来坊
八、四〇　どけち虫

貸間
▽四・五、三畳▽平駅から七分▽ガス水道完備▽平市手搦町ひまわり荘▽連絡先電二四六七

女性
社交員募集18才～35才位勤務時間自由月収三万円以上の見込平市才槌小路平市料亭組合（電三四七四）

女子裁縫士急募
◉洋裁学校卒業の方　初給一〇〇〇〇円　二年後には二〇〇〇〇円　九〇〇〇〇円以上支給
◉中卒の方見習　二年後には二〇〇〇〇円程度支給
◉募集人員　五名　◉女子店員一名急募
※希望者は毎日午後一時から金福にご来店下さい
金福　平市四丁目　電四〇四一

募集
女子事務員　若干名
▽高女卒三十才位まで▽平市内在住の方
委細面談　履歴書ご持参の上ご来社下さい
株式会社　正金商会
平市材木町八電二九三一

ほのとんかつ太宰
平市三丁目電二九六八番
カツライスの部
松ライス　一九〇円
竹ライス　二五〇円
梅ライス　三三〇円
かつ丼の部
鶴かつ丼　三三〇円
亀かつ丼　二七〇円

金融
豊磐商事（有）
各種御相談大口歓迎
城商支店
磐城市花畑電②四五四八番

行楽に
し折・幕の内を！
ひな鳥料理
御好み料理
寿司の江戸川
平市才槌小路
電三〇二一・四八四六
平市紅小路
電二七二七・四八四五

楽しいお食事は
レストラン・パール
宴会・集会には
二階ホールをご利用下さい
レストラン　パール
平市三田小路　電三三八八

クリーニング
洗張・防水
小松崎
平館前　電3343

タクシーのご用命は
（平）2640
2175
（好間）5372
（草野）5647
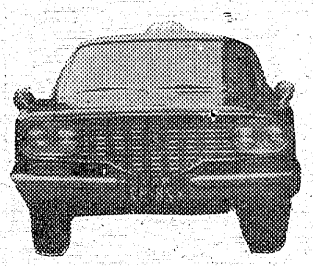
尼子タクシー

新聞配達員募集
■満十二才以上の方希望者は本社までおいで下さい
常磐毎日新聞社
平市田町　電二〇四・二一〇五

附属
精神科
神経科
内科
財団法人
石城精神医学研究所
新田目病院
院長　新田目五郎
平市才槌小路　電四三一七八
上荒川分院
平市上荒川安草　電四三一九

旅は安心して泊まれる宿
旅館賠償責任保険加入
日本交通公社協定旅館
日本観光旅館連盟会員
旅館　甲陽館
平市駅前　電(代)3181