



発行所 平市田町75番地
常磐毎日新聞社
常電代 2104・2105番

夏 家具
ツキ椅子 編張風
デスダレ びょう
藤椅子 各種
平家具センター
あるが
本店 2223
支店 4295
支店 4295
支店 6088

11月から無停電

新産都に対処し昇圧工事

常磐一郡山地区の新産都市建設、さらには文化生活などによつて電力の需要が急激にふえ、このため用電が不足するところにも電圧低下という状態に迫られてきた。このため東北電力平営業所は需要増に対処する本年度事業として平、常磐内郷三部の配電路線の増強工事による昇圧を行なうことになった。事業費は一億八千万円で現在の配電容量三千三百ボルトを六千六百ボルトと増し昇圧するが、工事面はトランスの架け替え七百六十台をはじめ変電所改良(一千五百円)配電線増強(五千三百三十万円)需用家の保費工事三千四百七十万円などである。工事は五月二十二日から始め、まず常磐市内昇圧工事を完了し、七月から常磐市郊外と内郷市で工事を始めるが、この昇圧工事の増強区間は延べ四十六・六キロにわたっている。現在の状態は二万キロワットの能力であるが、年間十三%の需要増からこのままでは三年しかたがたず、一方電線の損失は総的に三、四%、配電線のロスが十三%にもなっている。工事箇所は供給家庭七千戸のうち三万戸に及ぶが、昇圧工事により、倍の電圧により電流が流れることになり、大口需要者などもより一般需要者も豊富に電気を利用することができるようになる。また、電圧が安定するにつれて、平、常磐内郷三部の配電線の増強工事による昇圧が行なわれることになり、この昇圧が実現するは十一月初旬からとなる。【写真】昇圧トランスとなる現在のトランス

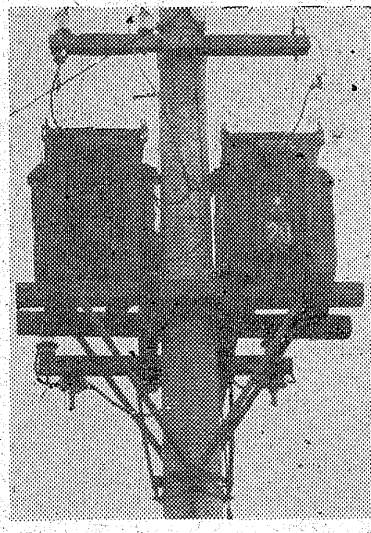

トランスを六千六百ボルトと増し昇圧するが、工事面はトランスの架け替え七百六十台をはじめ変電所改良(一千五百円)配電線増強(五千三百三十万円)需用家の保費工事三千四百七十万円などである。工事は五月二十二日から始め、まず常磐市内昇圧工事を完了し、七月から常磐市郊外と内郷市で工事を始めるが、この昇圧工事の増強区間は延べ四十六・六キロにわたっている。現在の状態は二万キロワットの能力であるが、年間十三%の需要増からこのままでは三年しかたがたず、一方電線の損失は総的に三、四%、配電線のロスが十三%にもなっている。工事箇所は供給家庭七千戸のうち三万戸に及ぶが、昇圧工事により、倍の電圧により電流が流れることになり、大口需要者などもより一般需要者も豊富に電気を利用することができるようになる。また、電圧が安定するにつれて、平、常磐内郷三部の配電線の増強工事による昇圧が行なわれることになり、この昇圧が実現するは十一月初旬からとなる。【写真】昇圧トランスとなる現在のトランス

姿変える内郷

各会社とも空地求める

新産都市建設にともなうハット・タウンの土地造成などが急ピッチで進められているが、最近内郷市内の六号国道沿いには最近目立つてガソリンスタンドも自動車会社なども建設が進み、なかでも平市の隣接地は激しく急ぎかかっている。これは平市内の中心街はすでに大企業などが立ち並んで入る余地もなくなっている。近隣の内郷市、なかでも六号国道沿い(目黒)にいたるものへと中心街を移している。東部地区である小島、御台、御まや地内で去年の三十三年から約五十五万平方

商工観光の拡充陳情

米の農地が改修されている。目立って進出しているのは自動車会社をはじめガソリンスタンド、オートバイの販売店などである。こうした傾向は今後さらに激しくなるものとみられ、国道沿いの農地は会社で埋めつくす。

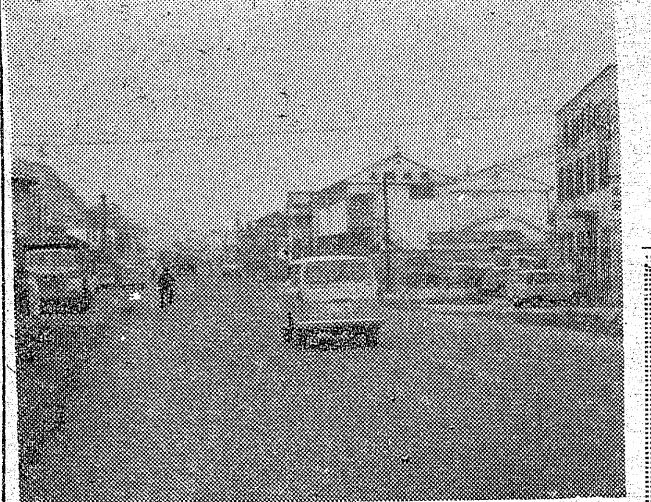

才植小路主婦の会(色川文字会長)の会で見舞金の会
才植小路主婦の会(色川文字会長)は新産都市建設による被災者を救済しようと会員から愛の見舞金を募っていたが、七千三百三十円が集まり、二十六日日本社会福祉相談所に寄託した。

【今晚】東まは雨よりの風晴れたり曇ったり。
【あす】東よりの風曇りときどき雨。
【海上】今晩多少風波がある。あす多少風波がある。いづれのち一時波立つ。

28日まで
お帰りに生ビール
スラックスセール 実施中
※1000円以上のスラックスお買上げの方に生ビールお贈呈
紳士服部 **ダンセン**
平野町中央通り TEL. 3786

住吉でバス問題を陳情

磐城市住吉地区では常磐交通にバス問題で陳情した。これは住吉地区の磐城一常磐線は道路舗装中で一方交通になつてバスを全利用している住民、通勤、通学生は片方は滝尻回りで定期券でも追加料金をとられるもので、定期券利用者には向地区に限りそのまゝ乗車をさせてほしいといふもの。

胡摩沢婦人会
でも募金
平市胡摩沢婦人会はのほの町内

勿来市にモミ害虫発生

勿来市胡摩沢地区のモミ林に害虫「ハラカマイマイ」が発生。付近の園芸業者は害虫のモミの木に二ヘクタールの被害、葉などが被害を受けた。市農政課は調査に乗り出したが、新しい害虫だけに発生源が判らず、果樹林に同じ合わせている。

新潟地震の被災者に愛の手を

愛の見舞品

と 芳名

衣類	一五〇点	平市一町目
婦人会(会長森下)		
靴	一包	平市 匿名
七三三〇円		平市才植小路
主婦の会		会長色川文字
衣類	三七〇点	平市第一婦人会
二十七計	七三三〇円	
累計	一三、一五三〇円	

新潟地震の被災者に愛の手を

衣料品第一便を発送

常磐毎日社会福祉相談所は、新潟地震の被災者に対して寄せられた衣料品の取り扱いは、今月三十日まで引続き受けつけておきますが、救済物資は輸送の関係もあり、新潟県知事宛に送りました。続いて第二回の発送も準備しておりますが、積極的に対応いたします。協力頂いた学校、婦人会などに心から感謝いたします。

昭和三十九年六月二十七日
常磐毎日新聞社
社会福祉相談所

スーパーマーケット・マルワ

半周年記念並びに 増設開店 **大売出し**

6月28日 6月29日 (2日間)

◆皆さまの台所を守る・マルワ食品は・マルワ・安くて良い品なんでも揃つて便利なマーケット・マルワへ

増設開店ご案内
毎度ありがとうございませう皆様のご要望にこたへます。度々マルワスーパーマーケットに新しく左記商品のコーナーを増設28日(日)29日(月)の二日間特別大売出しを行います。お気軽にご来店下さい。

- 一般日用雑貨品
- 化粧品・文房具品
- 学用品
- お中元品承ります
- ※無料休憩所設置

店頭の一部を開放休憩所を設けました。バスの待合せ散歩のついでにご利用下さい。

◇ご来店の方に洩れなく粗品進呈いたします。

内郷駅前スーパーマーケット **マルワ**
TEL 3682・3889

祝 平市消防署新築落成

【6月29日】



ごあいさつ

平市長 大和田弥一

消防庁舎の建設中は、市民各位に多大のご不便をおかけしました。今後は、消防職員及び消防団員いよいよ相互の連携を緊密にし使命達成に邁進いたします。なお、新庁舎の建設については関係会社諸団体に多大のご協力を頂きましたことを深く感謝申し上げます。

平市議会

議長 志賀季三郎

施工者

堀江工業株式会社

取締役社長 長谷川 常吉

平市才樋小路 TEL(代)3117

管工事施工

岡田管工業株式会社

岡田商会

代表 岡田 孝平

平市30米通 TEL(代)7371

平市防火委員会

平市危険物安全協会

電気工事施工

合資会社 三浦電機製作所

三浦電気工事株式会社

取締役社長 三浦博忠

本社 平市大町 TEL2277・6057
工事事務所 平市新田町 TEL 3555
磐城営業所 磐城市定西 TEL(磐城)3623
工場 平市新田町 TEL 3555



常磐交通自動社株式会社

取締役社長 野崎 喜八郎

平市菱川町8の1 TEL(大代表)7151



株式会社 常交タクシー

取締役社長 芹沢 重雄

平市南町26の2 TEL2343・5551

NHK 第一

- 6:00 おやおやなあに
15 明るい歌声
30 モグ・チビこんには
- 7:20 ニュース解説
30 民謡をたずねて
- 8:00 放送委員会 落語二題
インスタント時代
- 9:10 時の動き
30 夜のステレオ
- 10:20 風派歌草紙庭の雨
来路 菊原初子
- 11:05 きょうの問題
20 国連だより
30 趣味の手帳
柱文 楽人とことば

NHK 第二

- 6:00 青年に語るサラリマン
人生 25 定時制高校
古典の世界
55 英語ニュース
7:00 ラジオ農業学校
15 英語会話 松本享
7:30 婦人学級 話し合いの
診断 録音と対談
- 8:00 通信高校講座 数学 I
20 古典乙 1
- 9:00 ラジオ小劇場 遠い貨物
列車の歌
10:00 気象通報
15 教養特集 日本演劇の歩み
11:00 ドイツ語入門
15 フランス語入門
30 中南米のリズム

ラジオ福島

- 6:00 ポケットコーラス
放送劇 歴史のおとし子
30 音楽の小箱
- 7:00 土曜ナイター 阪神〜巨
人甲子園第1予備東映
〜西鉄後楽園中止の時
30 土曜ミュージックプレ
ゼント スターと語
ろう十代の恋よさよう
なら 男の中の男
ヒトミちゃん ゴー
ルデン・ジョツキー
- 10:10 放送劇 歩け大作
30 魅惑のコーナー
- 11:10 ミッドナイトコンサート

NHKテレビ

- 6:00 歌のメリーゴーラウンド
弘田三枝子
- 35 幸福試験
- 7:00 きょうのニュース
あなたのメロデー
8:00 プロ野球 阪神対巨人
中止の時・若い民謡
30 テレビ指定席
アイ・ラブユー
9:30 ニュースの焦点
- 10:10 夢であいましょう サヨ
ナラ八大クイズ
NHK特派員だより
11:10 スポーツニュース
30 土曜談話室 笑いと人生

福島テレビ

- 6:05 県内の空模様
15 スーパーマン
55 国際ニュース
7:00 崎の錦四郎身代り錦四郎
30 デラックス・クイズジ
ョー・ダウン
8:00 土曜ナイター 阪神対巨
人 第2案 東映対西鉄
中止の時 映画デンプ
ーの狼 ニュース・スポ
ツト
9:30 ルーシー・ショー 楽し
いショーで暮
10:00 スター劇場 男ならや
つてみな
11:00 ニューヨーク情報
35
40 夢のしらべ

7月1日カラ
アンコール
シンヨウル

17日から23日まで
木下恵介監督作品の
「香華」を上映いたしましたところ
大好評を博し、またので7月1日から7日ま
で一週間再び上映いたします

中学校の総
合体育大会

石城地区中体連(鈴木武雄会長)
の第十二回石城地区中学校総合体
育大会は次の日程で行く。
六月二十七日(陸上競技)湯本
中。

二日(七月二十一日、二十二日)野球
(好開中)バスケットボール(平
一中)バレーボール(東野中)フ
トボール(内郷中)体操(平二
中)卓球(赤井中)七月二十二
日(陸上)平三中)剣道(内郷一
中)柔道(四倉中)相撲(内郷一
中)。

八二五 地球の皮を剥ぐ
●音楽館 六月二十九日迄電
六二五 アフリカ博士
八〇〇 大脱走
●三夜連続六月二十日迄 電
六五五 君ががいて僕がいた
八二二 新選組外伝
●名曲座 六月三十日迄電
六四四 野獣の叫び
八〇〇 セクシムード
八三三 狂える感情

●平日劇 六月三十日迄電
七〇六 シンシ
八二九 世界の夜の歴史
九〇一 零下の敵
●民劇 六月二十六日迄電
六三〇 ただいま診察中
八二〇 君も出世ができる
●平日活劇 七月四日迄電
七〇五 国籍のない男たち
八四三 肉休の門

都々逸研究室
湯本組(第八回)

松の家 紅丸
松の家 まち子
松の家 なな子
松の家 美

あたら蓄を散らしてのけた
今日から大人の仲間入り

押しの一手につい負けちゃって
今日から貴夫のものに成る

浮気家業はして居るけれど
心一筋 恋の道

火遊びの浮気と知りつゝ
あきらめかねて人目を忍んで
逢っている

軸吟 竹本 喜美夫
すだれ越しからすかして見える
若い女のたらい風呂

商工ニュース
●「錦藤」全店中元売出し、季節
の婦人ファッション、七分袖ブラ
ウス全品半額処分、デロン女兒
ワンピース正札の五割引き、夏買
類日用雑貨新価格を当日発表。
●「小松」二十七日から七月二日
まで、決算前のおしやれバツ大
処分、とく備品以外は一割引き
奉仕。
●モード服地の「三幸」はウール
地一掃処分、半期に一度の超販売
で三十日まで。
●同じ品なら必ず安い「盛富屋」
は三十日まで婦人用をはじめ海
水浴着など、どんと市で売出し
中。

絶賛上映中ノ
30日マデ

銭の踊り
宿無天

新太郎
田宮二郎
江波裕子
天知茂

世界館

ダンス

洋ダンス

店舗 平市四丁目 電6633
工場 平市白銀町 電6634

クリーニング
洗張・防水

小松崎
平館前 電3343

佛目
平市新川町
橋本屋

御婚礼、各記念写真
マツモト
PORT・DPE・MATSMOTO
平市茶室通り 電6368

スタミナをつく
盧山特製の
冷やしそばをどうぞ
セツラン(ハンメン)

什景冷拌麵一八〇円
五目冷やしそば

調理士見習い 委細面談

盧山
平市平和通り
電3321

臨時休業の
お知らせ

六月二十九日より店舗改装の
ため七月中旬まで休業させて
いただきます

平・ぎんぎ通り
喫茶室 たまはん
電五〇三四

ただいま大もてのレモン
レモンと言えは高いものでしたが、自由
買い付けになつてからは廉價のもの、食
べたりのつきたりピタミンCの王様は大
変人気です

サカイ
食品店
平・1電3336

新聞配達員募集

満十二才以上の希望者
は本社までおいで下さい

常磐毎日新聞社
平市田町 電二〇四二〇五

祝 三和隧道工事竣工式 28日

堀江工業株式会社
取締役社長 長谷川 常吉
平市才植小路電(代)三二一七

三和村役場
村長 田子辰雄

三和村議会
議長 阿部卓爾