①4214号　（昭和25年創立）　昭和37年2月18日 第三種郵便物　夕刊　常磐毎日新聞　昭和39年5月6日（水曜日）

夕刊 常磐毎日

発行者
平市田町75番地
常磐毎日新聞社
電代表 210.4・2105番

コーセー
簡単な夏のお化粧に
コーセーカラーケーキ
¥・500 ¥・800
大坪
平市並木通り電5993
化粧品

棄権防止に頭痛ハチマキ

選管 街頭に進出して啓蒙運動

十六日投票の県知事選挙の投票率が何パーセントになるか、終盤戦になつてもいぜんとして有権者の関心は薄く、主要な市や町では立会演説会や中央からの大物後援弁士で湧きあがりを見せているが、町村の末端部に至つては、全県下にわたつて街頭演説車が足をのばしかねることは、木村、村田両候補とも同じため大通りを素通りしているような格好、そこで農繁期も手伝つて総投票率は六〇%程度ではないかとみられている。それだけにいままでにない公明選挙に終りそうだ。しかし県民の権利である投票の行使を放棄されては大変と選管当局は街頭に進出、啓蒙運動に馬力をかけているが、果して七〇%の線に持ちこめるかどうか。もし七〇%を割るとすれば、自民党選対本部がいう五十八万票をもつて当選の楽観説もあやぶいものになりそうだ、そして木村、村田候補の得票も三十余万台の接戦が予想されることも想像に難くないようだ。最後の追い込みがどれまで効果をあげるか両派の作戦がものをいうことになつた。

豊間に不在投票所

平市選管 北洋出漁者のため

平市選管は北洋漁業に出漁する乗り組み員のため七、八の二日間、豊間出張所に不在投票所を開設、便宜を図ることになつた。豊間地区にはまだ二百人近くの出漁者がいるものといわれ、十日出漁する予定なので、全員投票を呼びかけている。

ミコシも車に乗つて

子鍬倉神社の大祭賑わう

○…平市の県社子鍬倉神社の例大祭は宵祭りが四日、本祭りが五日に行なわれた。これまで大祭は平サクラ祭りの行事として行なつていたが、ことしから五月に変更されたもの。

○…境内には特設舞台などが設けられて婦人による民謡踊りなどが披露され、家内安全身体健固を祈願する人たちがつめかけて賑わいをみせた。

○…とくにことしは数年ぶりでみこしの渡御が行なわれたが、奉仕する青年の数が少なくなつてきたためと時の流れに乗つて車に乗つたミコシ渡御となつた。

○…マチを車のミコシが練り歩くなど新しいアイデアに市民たちもおどろきの目をみはつていた。

【写真】子倉神社の車に乗ったミコシ

前年より三割減る

平職安管内の失保受給

平職安がまとめた管内の失業保険不正受給は八十一件、四十六万一千三百三十円で前年と比べると約三割減少した。三十八年度は多くの炭鉱離職者を出し失保金の支払いが前年度の約二倍の三億三千九百万円と急増したにもかかわらず減少した。失保の不正受給は炭離者より一般の場合に多くみられる各月の実績は次のとおり。

▼四月＝六件、二万八千八百八十円▼五月＝六件、三万六十円▼六月＝六件、二万九千四百四十円▼七月＝十二件、六万二千七百二十円▼八月＝十八件、七万六千六百二十円▼九月＝八件、六万四千百五十円▼十月＝六件、一万六千円▼十一月＝三件、一万四千四百二十円▼十二月＝四件、八万一千四十円▼一月＝二件、七千二百九十円▼二月＝六件、二万八千百四十円▼三月＝六件、二万二千五百七十円。

瀬戸さん療護園に贈り物

平市白銀町九、瀬戸照雄さん(三四)はこのほど平窪の福島整肢療護園を訪ずれ〝こいのぼり〟を贈つたこれは二・七メートルのまこいと一・七メートルのひごいの二本で園児達は早くも鯉のぼりをたてて大喜びしている。

カマボコの人気をばん回

常磐煉製品協組で講習会

ホウ酸＝カマボコで人気を落としたカマボコの人気を取りもどすために常磐煉製品加工協組は二十三日午後一時から磐城市の漁民センターで食品衛生技術講習会を開く講師は国立予防衛生研究所水産食品衛生室長河端俊治博士、全国水産煉製品協会専務理事柴信一の両氏。

ベビーハウスで一周年式典

平市南町、平ベビーハウス開設一周年、平看護婦家政婦斡旋所五十二周年記念として十二日午後一時から同所で日赤家庭看護法講習会を開く。講師は日赤県支部長関場泰氏で講習科目は老人の看護法乳幼児育児法、人工呼吸法など。

常磐釣堀でコイ放流

常磐常設釣堀場（関船八津地内）では一日コイ百二十キロ、フナ百キロを放魚して釣愛好家の来場を望んでいる。日釣大人三百円、小人百五十円、半日釣はそれぞれ半額餌は自由、竿は四、六メートル（二間半）一本と決める。

湯高PTAの各部委員決る

県立湯本高校PTA評議委員会はこのほど旧校舎で開き各専門部の正、副委員長を決めた。

◉総務＝比佐孝祐、◉同副＝大橋斎◉図書＝渡辺竜夫◉同副若杉茂◉教養＝河瀬宏広、◉同副佐藤清◉厚生＝鈴木栄信◉副＝吉田栄次◉設備＝本滝誠◉同副＝右色薫

勿来で教育計画研究会

勿来、湊野、田人教育委員会共催の教育計画研究会協議会は十四日午前十時から勿来植田小学校に関係者が集り開き❶学校運営方針❷指導計画について❸現職教育について❹学力の向上対策などを審議する。

水産高の福島丸が竣工

県立小名浜水産高校（富永正校長）の練習船福島丸（三一四トン）の竣工式は二十二日正午から小名浜港二万トン埠頭で関係者が集まつて行なう。

16日に無料法津相談所

県弁護士会平支部（猪狩一支部長）は憲法記念日の行事として十六日午前十時から三時まで平市白銀町の石島公民館で無料法津相談所を開く。担当者は県弁護士会平支部会員弁護士、家裁平支部家事調査官があたる、相談内容は借地、借家、金銭、債務、婚姻相談など法津全般。

天気

提供 白河手打ちそば 若竹

【今晩】東よりの風、晴れたり曇り。
【あす】西よりの風、晴れのち曇り。
【海上】今晩あすとも多少風波がある。

やぶにらみ

『朝茶』の効能を取りあげたら、お茶は心をおちつけるだけでなく、体がそのものにも大変効能があるんだという話がでた。出勤がけのお茶、出勤間もなくお茶、取材先きでも一廻りするたんぱく性のものはおよそその中かんとされているが、お茶や水でもおよそ一時かん半ぐらいは胃の中に止まつているといわれる。おチヤでも一時の空腹はしのげるという科学的裏づけのもとに、お食事がおいしくなる……マルシチ!!

また『茶腹も一時』というぐらいの茶が空腹の旅人を助けたような昔話もある。食物が胃の中に止まつている時間は食物の成分によつても違うが、最も長いものは脂肪を主とした食物で、およそ四時間から五時間。もつとも短いものは炭水化物性の食物で二時間から三時間。

×　×

▼▲中国では『不死の霊薬』としてお茶を珍重したそうだが、日本でも古来『茶は養生の仙薬なり』と伝えられ、つかれたときの一ぱいは疲労をいやし、朝、茶は精神をさわやかにしてその日の難を逃がれるというように疲労の回復や、精神のおちつきに効能があり、また消化を助け便秘などにもあなどりがたい効めがあるとされている。

▼▲チャがその音飲料水の不良だつた土地で浄化剤がわりに使用されたという伝えは何かで読んだような気もするがチャがニコチンの毒を消す働きをするというのは残念ながら知らなかつた。チヤは茶素、タンパク質、炭水化物、葉緑素、精油、酵素、ビタミンなどを主要成分とし、タンニンがニコチン毒を消すという。茶はニコチン党にとつても欠かせぬ良薬ということになる。

ビール無料飲み放題
盛況御礼
五月四日のビール無料飲み放題は盛況に終りましたことを心からお礼申しあげます
次回は五月下旬の予定でございます
バー まりも
平市田町 電三〇七三

たのしいお食事に!
平市銀座
レストラン 松月

平の味だの 松月堂
TEL・(代表)8151

叶多医院
産婦人科 叶多信之
内科 小児科 松本勝衛
平市二丁目 電話二三五五

行楽に
すし折・幕の内を!
ひな鳥料理
御好み料理
寿司の江戸川
平市才槌小路 電話三〇二一・四八四六
平市紅葉小路 電二七二七・四八四五

マルシチ醤油
お食事がおいしくなる……マルシチ!!
▽お買求めは有名店で
醸造元 高橋弥次右衛門商店 今市市
特約店 丸仙 平水産魚市場 平市

ご家庭の慰安に
分割払の大黒風呂を
タイル風呂にも桶風呂にも
間違いのない高性能
特許大黒風呂釜を 厚鋼 10年保
■ガス・石油・木炭・薪・石炭そのほか何んでもたける
■塵芥処理にも一役
製作本舗
大黒釜屋
平市正月町19 電4583

全種目で完全制覇

本県軟庭　国体予選東北大会で

第十九回新潟国体東北予選大会は三日から三日間、原町市営コートで東北代表四百人が参加して開いたが、本県勢は石城出身の選手が大活躍、四種目が全勝優勝、一種目準優勝で全種目揃つて国体出場権を獲得、十六年振りの全種目出場また総合得点では二十九点の新記録を樹立した。本県の成績は次のとおり。

◆男子高校
後藤隆康・佐藤仁一（磐高）斉藤博・佐藤進一（ツ商）山野辺寛・片寄隆司（平商）❶福島

◆女子高校
川又恵美子・荒川昭子（磐女）西山量子・塙愛子（磐女）黒川泰子大峰キヨ子（磐女）❶福島

◆一般男子
飯塚博之（常磐交通）宮川登（呉羽化学）山崎克巳（平国鉄）斉藤義男（平倶）菊地常明・志摩和夫（原紡）❶福島

◆一般女子
東郷京子（郡専）大竹久美（磐城共立病院）佐藤富子（郡山四中）大谷益子（日体大）旦下千代子・村上いく（福大）❶福島

◆教員
安藤徹（安女）武田秀臣（達高）渡辺知（安高）玉手武夫（二本松南小校）関根栄作（石神小校）❷福島

◆総合順位❶福島二九点

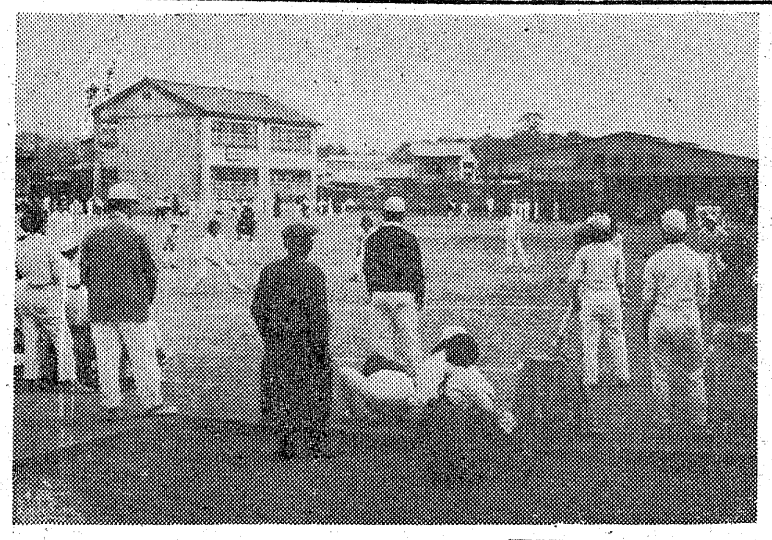

子供に夢と希望

東部地区で球技大会

第三回東部地区子どもを守る会主催の地区対抗球技大会は五日午前八時半から平三小、三中の両校庭に小、中学生五百六十人が参加して同大会は子どもたちに有意義な一日をすごさせ生活にうるおいと希望を持たせる目的で三十七年から開かれているもの。球技種目は小学生が男子ソフトボール、女子フットベースボールの四種目、地区対抗で熱戦をくりひろげた結果つぎのチームが優勝した。

▽野球の部決勝
月見町19—4大町・仲町
▽バレーボールの部決勝
大町・仲町2—1南町
▽ソフトボールの部決勝
月見町11—9鎌田町
▽フットベースボールの部決勝
鎌田町3—1正内・堤の内
◆総合
❶正内町・鎌田町一一点❸大町仲町・月見町
【写真】子どもの球技大会

「砂の女」を観て

日本映画フリー、ブッキング化への、一つの大きな鍬入れとして、日本ではじめて、洋画専門館で長期ロード・ショウ公開された。

勅使河原プロ作品「砂の女」が当地にも登場。また この映画は一九六二年読売文学賞を受賞した安部公房の原作映画化で、脚本も原作者自ら筆をとつた。演出は、勅使河原宏で、第一回作品（おとし穴）でその新鮮さと独創的な演出によつて、NHK新人監督賞・日本映画記者賞をはじめ数々の賞を受賞した。主演は岡田英治、岸田今日子、〃

▼十五日を東宝民劇で上映中▼

砂の質感と、量感の迫力は、砂を描いたこれまでのどの秀作映画をもしのぐ傑作といわれている。この話題作の感想を次の方々からお寄せいただいた。

会社員　斉藤克也　六

映画界ふいんきということは、日本映画も独創味のある力作でないと客を集めることが出来ない。こうゆう時代に突入した証拠で、かならず前衛的なのがウケるとは限らず、芸術的がかつたエロ味とも限らない「砂の女」は一般をひきつける娯楽本位としての見方、映画のストーリーから何事かを学びとろうとする見方等。

それで製作会社の側にもかかる傾向が見られる。本編を見てその内容、演技は勿論映画界に新風を送りこんだだけの作品である事を痛感させられた。即ち考える映画現代生活のモラルを画面を通じて表現し又、人間の生きる状況をこんなふうに追求し大衆に訴えている等日本映画の型破りと激賞されるだけの内容に感心しました。

世のたとえ話に蟻地獄が引用される。長い人生を通じて這え上ろうと皆努力する。ある時には光明もある。然し暴風もある。この苦難の連続が生きる喜びをあたえ、輝かしい未来又は真理を→

裸体演技もあるが、それよりも美しい生活から脱出しようとするいわば自由に享楽を味わおうとする欲的なものの追求や、原始的な純粋望のない砂に働く女を中心に、描かれている。

働き手の不足している砂の部落民にこの地をおとずれた人をとらえ働かせる事を余儀なくした、このあたりが超自然的自由な、一般社会に生活した人と、この砂地で働く女にとらえられたりが、いくども脱出をこころみることもむなしく生きるがために働きもし努力する人間が、あらためて見いだされる。広告等であくどい一場面に不健全な映画と頭から断定するのもどうかと思う。（秀作）

公務員　松本春子　三

郷愛精神が、湿つた砂漠の苦しい生活から脱出しようとするいわ

地方公務員　伊東慶記　四

映画の見方には色々あると思うが、砂の女を見て無意味で異常な生活の中にも生きるという、ねばり強さを感じさせられました。

岸田今日子の演技はみごとなもので、砂の中に一歩一歩引きづり込まれるような感じさえあたえられ、本当に素晴らしい作品であると思います。

主婦　古市和子　三八

働かせる事を余儀なくした、この地をおとずれた人をとらえ働き手の不足している砂の部落民にこの

長谷川さんに知事賞

優良納税組合など表彰

県石城事務所は九日午前十時から同事務所会議室で優良納税貯蓄組合五十一と特別徴収義務者などの個人十二人を表彰するまた県知事から感謝状が贈られた四倉納税貯蓄組合（代表新妻常吉氏）と納税功労者として平市田町二六、長谷川直江氏にそれぞれ感謝状を伝達する。表彰者はつぎのとおり。

〔三十九年度優良納税貯蓄組合〕▽平市＝土橋（代表者根本十郎）鍛治中（会川貞男）南町第八（松崎長三郎）鎌田東部（高田清二）白馬会（深谷進一）▽田町並木通り（鳥海菊五郎）▽磐城市＝中島商店会（滝若春）小名浜飲食業（鈴木治作）磐城製菓製パン（馬目久男）▽勿来市＝第二信用（緑川直吉）金畑平和（大栗正三）植田料飲店（阿部久男）植田仲町（吉田徳次郎）▽小川町＝小川商工会（柏木末吉）

〔優良特別徴収義務者〕▽料理飲食等消費税＝磐城市下町長谷川スイ、同市船引場長瀬長寿、勿来市植出下山田俊雄、常磐市三函鈴木康平、平市田町野沢俊一▽軽油引取税＝内郷市御台境大丸社長横山（七町目協力（鈴木道男）新和第二（鈴木文雄）仲田町（須藤鶴之助）田町西部（大坪光夫）新田町（清野延由）豊間海産商（志賀重太郎）長橋町（岡部作松）堂の前（根本三郎）▽磐城市＝仲見世商店会（大山文子）江戸機船底引網（金成文平）中之作海産商（竹永豊）中之作漁業（吉田喜好）▽勿来市＝愛隣（芝賀為雄）新生（小野塚量）南上町第三（芳賀米吉）金畑第一（助川新三）睦（安田嘉三）仲町（赤津源）山白二の一（白土恵博）小川商工（茶原梅雄）▽常磐市＝表町第二（若松友行）赤鶴（木村進一）青色申告（畑為治）▽内郷市＝内郷駅前（飯塚麦吉）綴一七（柿沼新五郎）▽四倉町＝四倉セメント瓦（白土佐平治）

法律相談所を開設

平市から毎月一回

平市の市民相談室は市民の法律に関する悩みを解消するため無料法律相談所の開所を計画していたが福島弁護士会平支部の協力を得たので五月から実施することになった。日程は次のとおりで、時間は午後一時から三時、相談所は市役所市長応接室に特設する。

▽五月二十二日＝猪狩、市井両弁護士▽六月二十六日＝山野辺、高橋両弁護士。

公民館連絡協 石城地方公みん館れん絡協議会（石井政明会長）の総会は四日午前十時から四倉公みん館で開く。

平自動車校検定合格者

平自動車学校の第四十一回卒業検定は、五月五日行ない、合格が発表された。

◆大型自動車科
国井　博、岡田春治、幕内　洋
◆普通自動車科
新妻庄吾　船生美子　佐久間幸一
坂本　好司　高橋次郎　清水　貢
山崎　文雄　水野友之　大亜恭代
阿部　巌　薬谷泰雄　草野吉兵衛
地引　建司　柳沼　元　八巻久吉
佐藤　知好　斉藤　信　宮本文男
中塚善吉　天野勝行　佐久間恒夫
五十嵐ヒロ子　島村喜佐江
◆軽自動車科
粕谷　弘　柴　文男　岩淵忠量
山崎　洋　遠藤隆基　菅野　充
矢内泰四郎　岡崎英雄　宮内春樹
木田栄一　橘本ヨシ子　久野正一
三浦　和夫　鈴木盛雄　松田　功
鯨岡信義　馬場　貢

小川中P役員 小川小中PTA総会はこのほど開き、次の新役員を選出した。▼会長＝鈴木民平▼副会長＝吉田吉、野村政元、高木ハツ

泉中PTA役員決る 磐城市泉中学校のPTA総会はこのほど開き次の役員を選出した。▼会長＝吉田良司▼副会長＝佐藤砂、岡部祐夫、斉藤富美、小松藤治郎、会計＝佐藤フク、高木孝一党岩堂幸子、市川英雄

会計監査＝平山英祐、鈴木政雄、高木源次

◆体育後援会
▼会長＝上遠野寅三▼副会長＝大和田一雄、今野忠人、添田正幸

行政相談所も開設

平市の市民相談室

平市の市民相談室は毎月第三水曜日午後一時から午後四時まで「行政相談所」を開設することになった。これは行政上の事務処理について一般住民に対する国、県、市町村の不合理是正をするため市民から不満、手続等の不分明についての意見を聴取して行政機構などを是正するもので、相談員には行政相談員佐藤信雄氏が当たり五月十五日から実施する。

酒飲み運転で重傷 五日午後九時五十五分ごろ、磐城市滝尻南坪地ないの県道で同市下川字薬師前小町大工清水利已（三）は酒を飲んでバイクを運転、勿来市植田町金畑生花販売業町田義明さん宅二のトラックに衝突した。このため清水は右大たい部、右腕骨折で三カ月の重傷、町田さんは顔面に一カ月の傷を負つた。

田人中運動会 田人中は四日午前八時半から同校々庭で運動会を行なつた。

観光地を調査

常磐観連の行事予定

常磐地区観光連盟はこのほど総会を開き、三十九年度の行事予定を次のとおり決めた。

▽五月＝海水浴受入れとPR会議、水鉄観光連盟総会、既設観光地調査、みちのく名産展▽六月＝海のふくしまキャラバン隊派遣、海山キャンプ展、海水浴場関係者受入座談会▽七月＝海山相談所開設、中央日本納涼大会、海開き、地区内観光地視察、平城建設地鎮祭▽八月＝夏まつり、海水浴客動態調査、観光夏期大学講座、秋季旅客宣伝会議、地区内観光地視察▽九月＝秋の行楽相談所開設、秋の行楽客受入準備、秋の宣伝中、キャラバン隊派遣▽十月＝猫鳴山冬期受入準備、地区内観光開発会議、地区内観光座談会▽十一月＝地区内観光地視察、観光土産品研究会、平産業文化祭▽十二月＝猫鳴山スキー場開設、観光座談会▽一月＝観光開発座談会、観光指導者講習、旅館経営者の従業員のサービス講習会▽二月＝新緑宣伝会議、総合印刷物さく成会議、観光宣伝座だん会▽三月＝地区内観光地整備。

七日温泉神社大祭 常磐市の「さくら祭」の最後を飾る湯本温泉神社春の大祭は七、八両日盛大に行なわれる。当日の混雑を予想して常磐署は全署員を動員万全の警備体制をひいている。

田人で九日保健デー 田人村保健委員と青年会各分会はこのほど村内春季一斉清掃デーを九日と決めた、青年会は部落ごとに薬剤散布をし防疫にあたる。

ひき逃げで捕まる 四日午後八時四十分ごろ平市大字草野字宿一三四地区の国道で同市草野字宿五四精米業阿部政男（三）は酒をのんで軽三輪貨物を運転して四倉向け進行中、前を走つていた四倉町上仁井田字岸前一八、工員岡田良雄さん（三）のバイクに追突した。このため同乗の同正子ちゃん（二）は前額部挫創で二週間のケガをおつた。阿部はそのまま逃げたため平署はひき逃げ事件とみて捜査したところ同日午後十一時ごろ阿部を業務上過失傷害の疑いで捕えた。

組織を強化拡充

農協職員連友会で大会

石城地区農協職員連盟友会はこのほど平市公会堂日本間に農協職員約三百人が出席して開いた。

❶農業の高度成長化を図り農業の安定を期そう❷農協の経営合理化を強力に推し進めよう❸農協職員の結束を固め、生活の向上を図ろう❹職員相互の新睦を深め、明るい職場を築こう❺農村政治力の結集を期そうの五スローガンを採択❶農協組織の拡充について（勿来信用農協提案）❷農協事業の積極的推進について（常磐市農協）❸職員の身分安定と保証確立について（平市農協）などを決議した。また大会終了後、研修会を行ない県農協中央会、参事佐久間慶一氏から「石城地区に於ける今后の農協展望について」の話をきいたあとリクレエーションを開き職員の親睦を高めた。

バイクがトラと衝突 五日午前九時半ごろ、日立市栄町農業山本孝一さん（四）はバイクを運転、磐城市下川字八合地内の市道で前方を進行していた常磐市下湯長谷字長倉六戸一栄さん（九）の運転するトラックに衝突、このため山本さんは右足打撲で三週かんバイクの荷台に乗つていた姉の君江さん（三七）は頭部に二週かんの打撲傷を負つた。

立夏とブラウス

藤越

立ち、特に若い女性のそれは男性よりも季節の移り変りを早めにとらえます。特にブラウス はその人柄を如実にあらわすようです。戦後はやつた強い原色好みはすたれ、この頃は、日本の自然色を生かしたものが多いのもうれしい事です。化学繊維が発達して小さく折立ためるようになり着換えの持ち運びも楽になりました

万葉集に「春すぎて夏来たるらし白妙のころもほしたり天の香久山」という持統天皇の歌がのつております。立夏は五月五日か六日、日ましに木々の緑は濃さを加え、太陽は高くなる、雨の日などにはちよつと冷えびえすることもあるが薄着に汗をかき出す初夏は服装の季節のさかい目でもありますね。月を通して同じ服装ですこすのもむずかしいし、人による服装の違いも目

「募集」
運転者
一、募集人員　若干名
一、応募資格　年令二十三才以上四十才まで（大型普通）二種免許証所有者
一、給与　月収二四、九三二円以上　年一回定期昇給年二回賞与
福利厚生施設　保養所（内郷市御台境）健保その他社会保険の実施充実　退職金支給規定実施予定
一、面接日及時間　毎日午前九時から
◉希望者は履歴書持参の上平市菱川町常磐交通自動車株式会社本社までおい出下さい。受験旅費は支給します。
株式会社常交タクシー
（常磐交通社内）

財団法人　松村病院　院長　松村亨
付属　舞子浜病院
精神科
舞子浜病院長　佐藤道
平市藤間字松原（藤間中より海岸へ）徒歩三分
電話（高久）六二番
◆入院・往診随時◆

不動産売買、仲介評価貸家斡旋
平宅地建物取引所
平市才槌小路踏切際色川材木店内　電二三六一

耳鼻咽喉科　高柳医院
高柳博一
平市白銀町一三　電四五二二

七日宵祭　八日本祭
小名浜　諏訪神社
宮司　小名川総代会長　小野一義　年区長　同一雄

NHK 第一

6・05 百万の太陽　ぼくらのうたノンちやん雲にのる一丁目一番地
7・00 ニュース
20 ニュース解説
30 お笑い演芸館
8・01 花のパレード
季節の童謡集
9・05 ローカル
10 時のうごき
30 お好み名調子
10・00 ニュース
10 スポーツニュース
20 長唄あやの浴衣
40 科学千一夜風かおる
11・05 きようの問題
20 海外だより
30 趣味の手帳

NHK 第二

6・00 そろばん教室　復習
25 基礎英語再　芹沢栄
40 英語会話再　松本享
55 英語ニュース
7・00 ラジオ農業学校再
15 中学生英語
40 通信高校講座数学Ⅰ入
8・00 通信高校講座　門
数学Ⅰ
20 古典乙Ⅰ　40 生物
9・00 音楽のおくりもの
10・00 気象通報
15 教養特集　マスコミと現代のこども
11・00 ドイツ語
15 フランス語
30 音楽鑑賞

ラジオ福島

6・00 ポケツトコーラス
15 放送劇　生きる
30 音楽の小箱
55 水曜ナイター　巨人対広島　予備南海対東映　阪急対西鉄　中止の時歌と笑いのグランドファミリー・シヨーあの歌この歌～日本の歌
9・30 商工業者のみなさんへ
45 夜のたのしき
10・00 ニュース　天気予報
10 歩け大作
30 これがタンゴだ
1・10 ミドナイトコンサート

洋服の10ヶ月払
サンキョウ

NHKテレビ④

6・00 こちらわんぱくテレビ局
25 みんなのうた
30 今晩の番組みから
35 幸福試験　旗照夫
7・00 きようのニュース
30 生活の知恵　わんぱくのすすめ
8・00 それは私です
30 泉はかれず
9・00 ニュース
25 ニュースの焦点
40 コンサートホール～シルベストリ告別演奏会
10・30 時の表情
11・00 スポーツ海外ニュース
10 経済展望
40 美術のしおり根来塗り

福島テレビ

6・10 フイリツクの冒険
15 鉄人28号　ロボツト部隊襲来
55 国際ニュース
7・00 梁五郎とともに有島一
30 アラカザンの魔法　郎最終回三人の魔女
8・00 水曜ナイター巨人対広島　中止の時
56
8・00 水曜サスペンス　麻薬Gメン物語
9・00 極楽コンビローレル・ハーデイ
30 スター千一夜
45 コンバツト脱出の道な
10・41 次郎長三国志　し
11・30 東光美女対談坂本スミ子
26 FTVだより
40 夢のしらべ

NHK教育テレビ

6・00 英語会話初級
30 やさしいドイツ語
7・00 そろばん教室　かけ算の練習
30 ピアノのおけいこ
8・00 教養特集　憲法問題特集・国際情勢と第九条
9・00 通信高校講座　現代国語Ⅰ
30 通信高校講座　数学ⅡA
10・00 安全の科学　事故と運転手
30 英語会話～初級再
11・00 高校実力養成シリーズ　英語総合研究

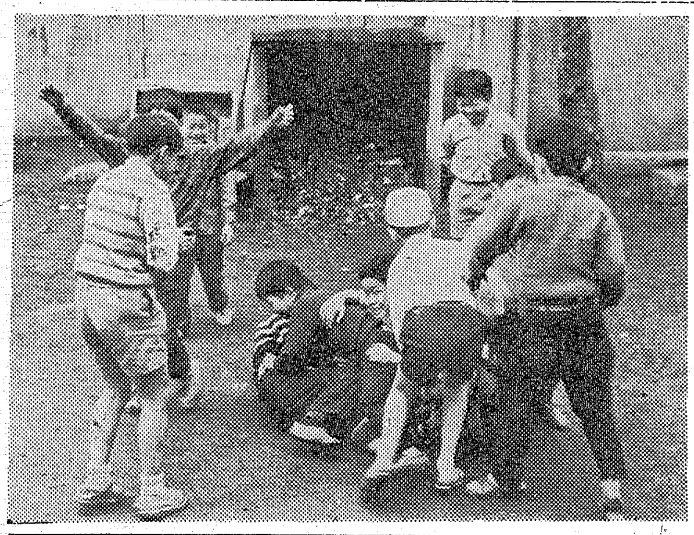

遊びを通じての子供の幸福

大人の考えで満足するか

NHKテレビ……きみのものときみのもの　…☆6日

◆生活の知恵（後7・30）「わんぱくのすすめ」

今回は、子どもの遊びに新しい照明をあて、現代における「遊び」の意義を見い出し、子どもたちにわんぱくをすすめようとする、いわばわんぱく奨励の巻である。

先生の目と親の目がないとき、子どもたちは何をしているのだろうか。

いろいろな束縛から離れて、子どもの本当の姿がある。

それは、遊びをしているときはつきりあらわれる。

遊びほど、子どもの全エネルギーがそそがれるときはない。

子供の目の翌日に、現代の子どもたちは、果して、おとなの考えるような遊びで満足しているかどうか、おとなの目になかなかとまらない実態を紹介しながら、「遊び」を通じて子どもの真の幸福について考えてみようというもの。

◆泉はかれず（後8・30）～第四回～

よく似た顔の二人の出会い

出演・浪花千栄子（ぎん）、故里明美（波津子）、紺野千子（晴子）、菅貫太郎（脇村）、環木織（弓子）、加藤三紀子（千世子）ほか。

◆安全の科学（後10）教育テレビ

事故を起す運転手を究明

〝事故と運転者❶〟今回は事故と運転者❶として、事故を起し易い運転手を精神衛生的見地から究明する。

司会は大阪大学工学部教授新津靖。

（軽四輪の乗用車で通学するマイカー族）。ほかに出席は大阪大学医学部助教授　佐野　勇

大阪府公衆衛生研究所　岩井　豊明

日本運送営理課長　佐々木国之

◆スター千一夜（後9・30）「BGと王女」

福島テレビ　渥美とハンソンの顔合せ

ゲストに渥美清とイーデス・ハンソンの初顔合せで送るスター千一夜…。

【写真】今夜NHKTV、生活の知恵の一場面。

今週の映画

〔平市〕

世界館　五月十二日迄電二三六、四〇　古都

八、二三　舞妓はん

◉ひかり座　五月十二日迄電三二六、二〇　スパイのすべて

八、〇五　シャレード

◉聚楽館　五月十一日迄電二三三

五、〇〇　逆転

七、二五　戦艦バウンティ

『日曜・祭日は五、〇〇戦艦バウンティ八、一五逆転』

◉三夜東映　五月十二日迄電二五三

六、二四　白い熱球

七、三九　講道館の鬼

九、〇二　人斬り笠

◉名画座　五月六日迄　電二六二

七、三五　売春婦エリーナ

八、五〇　女が泣く夜

九、〇三　不貞親娘

◉平東映　五月十二日迄　電二三二

七、〇一　逆一文字斬り

八、三四　二匹の牝犬

◉民劇　五月十五日迄　電二三三

五、三五　続・社長紳士録

七、三〇　砂の女

◉平日活劇場五月十二日迄電二三五

六、〇二　死刑囚

八、一九　猟人日記

新聞配達員募集
■満十二才以上の方希望者は本社までおいでください
常磐毎日新聞社
平市田町　電二〇四・二一〇五

貸間　四畳半・三畳ガス、水道、トイレ付き平駅から徒歩七分日当り良し
平市手搦町　ひまわり荘
連絡先二四六七

貸衣裳
▽美容材料
瀬戸商会
平市白銀町（石島公民館隣）電七八一〇

石炭・コークス
火力の強い
火持の長い
ガスの少い
徳用石炭
電（代）六一四一番へ一俵よりお届けいたします
平市田町
常磐炭礦福島県販売株式会社

銘菓六段最中
物名　平
福島県土産品の品評会に於て第一等の県知事賞を授与されましたこれ偏に各位のお引立の賜と御礼申し上げます
平駅前
六段本舗　平凡
電話2509

まのとんかつ太宝
平市三丁目電二九六八番
カツライスの部
松ライス　二〇〇円
竹ライス　二六〇円
梅ライス　三五〇円
かつ丼の部
鶴かつ丼　二三〇円
竹かつ丼　二八〇円
亀かつ丼

精神科
神経科
内科
財団法人
石城精神医学研究所
附属
新田目病院
院長　新田目五郎
平市才槌小路　電四三一七一八
平市上荒川安草　電四三一九
上荒川分院

旅は安心して泊まれる宿
旅館賠償責任保険加入
日本交通公社協定旅館
日本観光旅館連盟会員
旅館　甲陽館
平市駅前　電(代)3181

飲むほどに旨い！
会津銘酒
夢心
東洋酒販株式会社
取締役社長　杉田松太郎
平市溝宮町　TEL（代）3188