①4215号　（昭和25年創立）　昭和37年2月18日 第三種郵便物認可　夕刊　常磐毎日新聞　昭和39年5月7日　（木曜日）

夕刊 常磐毎日
発行者
平市田町75番地
常磐毎日新聞社
電代表 2104・2105番

婦人洋品
ひまわり
平市並木通り 電5503

管内の被害は二千十六万円

県石城事務所 特別融資などで対策協議

先月二十九日夜襲つた県下の霜害はそのご調査によつて戦後最大の被害高五十億円を越すことが判つた。きよう七日県事務所長会議を開いたが、石城事務所管内は被害額三十五%で総額二千二十万円に達していることが調査の結果判明した、被害の最もおおかつたのは桑の一千三百二十万円で。水稲、ジャガ芋、果樹類の七百万円となつている

この被害について県石城事務所天野経済課長は

「降霜による被害対策については前もつて万全策をたてていたし農家でも指示どおり手は打つたが、いままでの降霜は一時間から二時間程度にとまつていたのに、今回は五時間余にわたつているため地域的に被害もおおかつた。

その内桑の被害がもつともはなはだしい、また標高三百米以上の山間部がもつともしどかつた、ジャガイモは三和、四倉地区で被害が目立つている。きよう開く県霜害対策本部も被害高のあまりにもおおかつたので、当然災害に対する補助、税金の延納、減額、天災による生活資金の融資など、手を打つことになるだろう、石城地方は タバコの被害が免れたのがせめてもの幸せだつた」と語つている。

霜害の応急処置

防霜本部で技術対策

県石城事務所内の霜害対策本部は凍霜害を受けた桑、果樹など農作物の応急処置対策として桑はすぐ切らないで被害の程度をじゆうぶん見きわめてから処置するなどを強く呼びかけている。またこんども晩霜が予想されるので予報に注意して万全を期すよう要望した。

◆桑❶被害を受けた桑園はすぐ切らないで、四五日そのままにして被害の程度をじゆうぶん見きわめてから処置する❷葉の周辺が黒ずんだ程度のものはそのままにしておく、ただし小枝は株元から切り取る❸新芽の成長点が二割以上残つている被害中位のもので、昨年中間伐採していない株は小枝を整理するとともに三分の一から五分の一程度の中間伐採する❹被害激じんのものは 基部三十センチ残して切り、夏秋専用にする❺発育を促進するため速効性肥料、石灰窒素、硫安、硝安などを十アール当たり二十キロ程度施す。

◆果樹❶幼果のはい珠が黒変したものは落果するが、外部のみの被害ではしゆう果、変形果となつて残るので被害激じんの場合これらのものを残す❷摘花摘果は凍霜害の危険期をぬけきるまで待ち、実止まりが確実になつたとき速やかに行ない、遅くも落花後三十日以内に終わること❸被害を免れたおそ咲きの花にも人工交配を行なう❹開花前に被害のあつたものは雌しんの複変枯花したものがあるから摘花にあたつては特に注意する

◆そ菜類のジャガイモは被害の受けたものは側枝が発生してくるので速効性肥料の追肥を速やかにする❷イチゴ、トマト、キュウリ、エンドウは被害直後の薬剤散布は薬害がでるので二、三日おいてから行なう、被害を受けた茎葉は適宜摘除、側枝の発生をうながす。

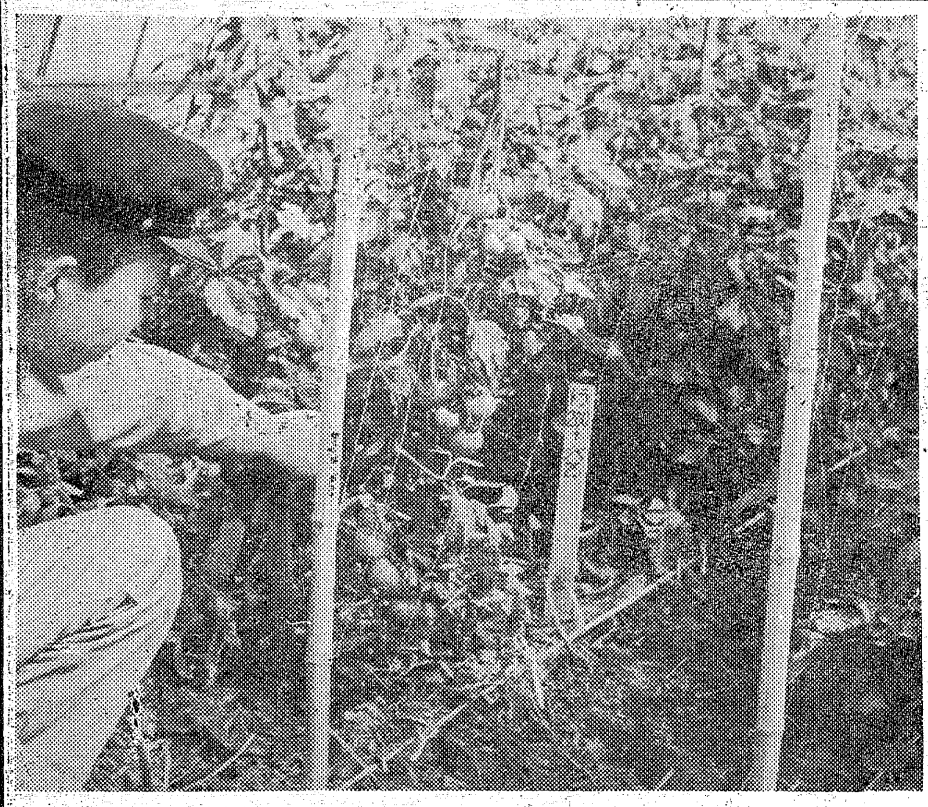

初夏の味覚

神谷、トマトも色づく

立夏とともに夏野菜が出まわりはじめているが平市神谷にある県農事試験場のトマトも五月中旬には出荷できるようになつたこれは今年二月に植えられたもので、ビニールハウスの中で促成栽培され、いま直径五センチから六センチの大きさ、早いものは色づきはじめているので、中旬になれば平市内の各家庭に夏の風味をそえることになる。

【写真】出荷を迎えるトマト

やぶにらみ

オイミロ、ミロ、あの娘さんノースリーブだ。街をゆく人たちが思わず振りかえる。殿方はめずらしそうに女性はうらやましそうに……。東京では月はじめころからノースリーブが街にあふれ、田舎から御生大事にコートまで持参したご婦人方が、はずかしかつたというがこの地方にも初夏はノースリーブと共にということだろう。

▼▼色あざやかだつた緑も黄緑から緑、濃緑りと日一日絵具をぬり加えてゆくように、一段と濃く、黒みを増して、初夏の色を濃くし、季節に敏感な女性の服装が、一そうその気分を盛り上げている。遊園地などではワイシャーツ姿の殿方が、昼休みを楽しんでいる姿も目立つて来た。つゆの来る間の一とき、大気をむさぼるにはこよなき季節だろう。

▼▼ビルの谷間といつちや、ちようと大げさだが、昼の一とき、夕ぐれどきのアベックなど、効外の川べりや児童公園がにぎわうのもこの季節だ。市民音楽堂の別名もあるNHK前の公園などは、廻りの植込みも見事に茂り、ベンチを埋める人の数も多い。市内の中心街に近いということもあるのだろうが。それだけに植込みに向つて放尿している姿なども余けい目立つ。

▼▼市当局の話だとこの種の児童公園は、正式に指定されない四ツを含めると市内に十四カ所あるそうだが、このうち便所のあるのは僅かに四カ所。中心街の音楽堂公園を含めて残る十カ所には便所がないわけだ。だから囲い木の育ちが良いとシャレを言う人も居るが、目立たない夜などはともかく、白昼の消火作業はやはりみつともない。といつてサイレンのなる度にどこかえ駆け込むわけにもゆくまいから、やはり人の集るところには公衆便所がほしい。そこら中やたらと消火作業をやられては困い木は育つても臭くて人が集るまい。

仏く年少者の生活文

労働省で募集

労働省主催、中央青少年問題協議会後援の第十三回働く年少年の生活文募集は次の規定で行なつている。

▽内容―❶職場生活と私の夢❷創意と工夫❸余暇の活用で作品は一人一編、未発表の自作、題名は自由

▽原稿の枚数―四百字詰め原稿用紙六枚以内

▽応募資格―昭和二十一年四月一日以降に生まれた働く年少者

▽応募文に付記する事項―原稿のはじめに次の事項を書く❶氏名（ふりがな）生年月日、理住所❷職名❸勤務先の名称、所在地、産業の種類❹匿名を希望するかしないか。

▽締め切り―六月十日

▽賞―優秀作品六十編以内に労働大臣賞及び副賞を昭和三十九年十月に直接入賞者通知、新聞、ラジオ等で発表。

▽送付先、福島市北五老内五六番地、福島婦人少年室。

遠野で優良納税組合を表彰

遠野町は八日午後一時から上遠野映画館で優良納税組合の表彰式を行なう。表彰される組合は上遠野地区、七十二組合、入遠野地区、五十九組合の百三十一組合。

天気

提供 白河手打ちそば「若竹」

【今晩】東よりの風、晴れたり曇り。

【あす】西よりの風、晴れのち曇り。

【海上】今晩あすとも多少風波がある。

新築落成 (株)常交タクシー本社社屋

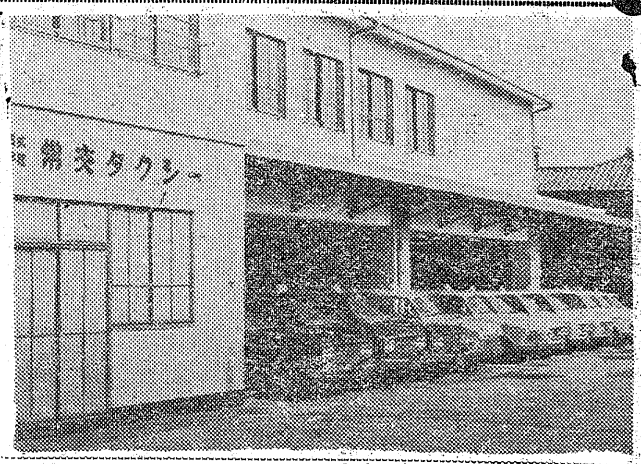

ごあいさつ

予てより、平市字南町二十六番地（元常磐交通自動車（株）第二営業所跡）に新社屋新築中のところお蔭様にてこの程竣工し、来る九日より営業を開始することゝ相成りました。

建築施工、附属工事を、常磐開発株式会社、大和電設工業株式会社、合資会社三共水道に夫々依頼し、車庫、洗車場、営業所会議室、休憩室、仮眠室、浴場等（延べ一四三坪）を完成し、車両人員も充実して皆様へのよりよきサービスをモットーに精進致したい存念でありますので、今後共ご愛顧、ご支援を賜りますようお願い申し上げます。

株式会社 常交タクシー
取締役社長 芹沢重雄
電話（平）二三四三番 五五一一番

お願い

移転当日（九日）電話移転工事のため午前九時より三十分間程通話が中断致しますので御迷惑をおかけ致しますが悪しからず御諒承願い上げます

電気設備工事
大和電設工業株式会社
社長 松崎勉
平市字下川原 電（平）5880番

工事施工者
常磐開発株式会社
取締役社長 北沢丙次
常磐市宝海電（常磐）代3171番

給排水衛生設備工事
合資会社 三共水道
社長 松原兼雄
常磐市天王崎 電（常磐）2381番

青婦会員が立会い

平市知事選挙の投票日

平市選管委は十六日執行される知事選の各投票所の選挙立合人を決めた。立会人は婦人会、青年会から選んだもので婦人、青年会の立ち会い人は各種選挙で行なわれ、有権者から好評を得ている、投票所別の立会人次のとおり。

◆第一投票所＝藤井テイ子、森下シン、大庭協平、藤倉武彦
◆第二同＝松崎幸子、沼田ヨシ、池田孝、野沢功
◆第三同＝小田ハナ、桜山ミヨシ、青木英一、蛭田富士
◆第四同＝大竹富代、松崎ヨネ、大山庄松、山野辺武勇
◆第四同＝小川ヒサ子、木田シゲ、福田允平、坂本一己
◆第六同＝松崎イミ、須藤サクヨ、阿部正男、大和田仙郎
◆第七同＝佐藤フク子、片寄タキ、佐藤弘道、猪狩友之
◆第八同＝志賀マツエ、木村とよ、須藤滋、高木治作
◆第九同＝坂本ハルミ、瀬谷芳子、大和田寿三郎
◆豊間第一同＝四家啓助、鈴木保、徳遠藤ヒデ、橋本ヒデ
◆豊間第二同＝大通キヨ子、青木ヒデ、金成好純馬上豪雄
◆薄磯同＝志賀イシ、政井クマヨ、山野辺茂市郎、志賀達二郎
◆沼之内同＝塩マツノ、鈴木キミエ、鈴木篤、永山哲夫
◆高久同＝高木久康、大友康臣
◆夏井同＝鵜沼まさよ、坂本マサ子、小林勇、鵜沼至男
◆草野同＝渡辺ヒデ子＝松本常子、酒井正、斉藤茂
◆絹谷同＝松崎ハル、高木ユキ子、相川匡、星野明正
◆赤井第一同＝矢野トミ子、佐藤とみ子、岡田高信

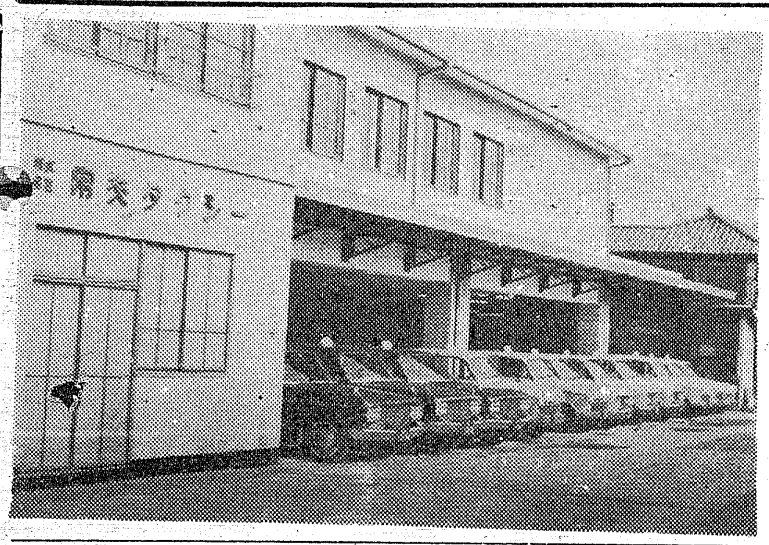

貯炭は最高記録

四月の出炭状況集計

平石炭支局は四月における管内炭砿の出炭、送炭、貯炭状況をまとめた。それによると炭砿数は大手五、中小十四で前月とかわりない。

いが。とくに目立っているのは貯炭が三十八年七月の二十七万八千四百十トンを大巾に上回る二十九万二千百十九トンとこれまでの最高を記録したことであるが、これから夏場を迎えてさらに貯炭はふえるものとみられている。

これに対して出炭は三十二万一千七百七十九トン、送炭は二十七万三千百三十一トンで好調なすべり出しをみせているが。これは昨年九月で出炭制限が解除されたためとみられている。送炭された石炭の需要先は電力関係が全体の六割を占め、暖房用としては三割が利用されている。この出炭ベースでゆけば年間出炭量は四百十二万三千九百二十四トンを上回ることも見込まれている。

小野さんに局長賞

簡易保険募集の優秀者

小野さん

磐城市の泉郵便局勤務小野タケさん（宝三）＝磐城市渡辺＝は二十年八度簡易保険募集最高成績者として簡易局長から表彰されることになり、十四日東京の郵政省会議室で開く外勤者代表者全国大会で体験発表をする。

小野さんは昭和十四年に泉局に勤めて以来二十四年、八回の優秀者として郵政局長簡易局長などから表彰されている。

戦後最高の成績

38年のたばこ耕作量

専売公社平出張所は管内の三十八年産たばこ耕作成績をまとめた。それによるとブームによって戦後最高の成績で松川葉、DK絞り合わせて畳目五十四万五千百五十四キロ、一億八千二百四十五万九千九百六十円と前年を五割上回った市町村の成績は次のとおり。

▽平市＝DK二万八千五百七十五・五キロ、六百二十九万二千百二十五円▽常磐市＝DK一千二百九キロ、三十九万四千二百九十円▽磐城市＝DK一万九千百八十九キロ、六百三十五万千七百四十円▽勿来市＝DK二万一千百五十キロ六百八十六万千八十円、松川七百五キロ、二十六万一千五百五十円▽四倉町＝DK三万二千三百七十四キロ、九百九十三万二千四百五十円、松川十五万七千三百四十一・五キロ、五千五百万四千二百五十五円▽川前村＝DK二万三百二十一キロ、六百七十万二千七百六十五円、松川八万六百三十九キロ、二千八百三十二万二千九百八十円▽好間村＝DK五千四百四十三・五キロ、百七十七万二千百二百九十七・五キロ、七百九十七万千三百二十円、松川二百十七キロ、八万六千四十円▽内郷市＝DK一千百二十七キロ、三十九万六千八百三十円、松川六百七十九キロ、二十七万千四百六十五円▽三和村＝DK五万七百四十五キロ、一千六百六十二万七千八百六十五円、松川十五万七千三百四十一・五キロ、五千五百万四千二百五十五円▽川前村＝DK二万三百二十一キロ、六百七十万二千七百六十五円、松川八万六百三十九キロ、二千八百三十二万二千九百八十円

同市午前十一時半ころ、泉小学校の自転車置場にあった同市滝尻字後川無職吉田正美さん（三〇）の自転車一台一万八千円相当を盗んだほか、同市岡小名字前原日雇鈴木信次さん（四三）の自転車一台二万五千円を盗んだもの。

浴場、庭園など完備

旭自動車

常磐市関船字宮下三〇地内にこのほど旭自動車常磐支店（支店長菊地行雄氏）が完成、五日落成式を行なった。

同支店は平支店の繁き地建て物が狭くなったために建設を急いでいたもので面積約一千四百㎡方米に鉄筋平屋建て千八十六㎡方米の新社屋、工場があり工費一千五百万円。工場には五百四十六台の自動車を収容することができ、また三級電整備車検場として使用できる社屋前にはひろびろとした庭園があり来客の目をたのしませてくれる。サービス施設としては十人入りの浴場があり開店中はいつで使用できることになっている。

【写真】開店した旭自動車常磐支店

朝晩子どもを守る

常磐の生亀さんに感謝

常磐市水野谷字亀ノ尾一四〇生亀あさみさん（四九）は昨年四月から児童生徒の登校時混雑する同地水野谷駐在庁前三叉路で毎朝六時三十分から約一時間半、路上に立って交通整理か自発的に行なっている同地地内は常磐炭砿鹿島砿の石炭ポケットも設置してあり、大型ダンプカー、大型貨物車が早朝から交通の激しい処で、児童生徒を交通事故から守るため初めてのもので子を持つ父兄から感謝されている

常交タクシーで新社屋

常交タクシーは平市南町に新社屋を建設していたが、このほど立派に完成した。新社屋は三百四十二坪方米の鉄筋コンクリート建ての立派なもの。大型中型車など三十台を備えお客さんのサービスにつとめてる

【写真】完成した常交タクシー社屋

自転車盗んで御用

磐城署は六日午後二時ころ磐城市竜尻字折返無職吉田力六七を窃盗容疑で捕まえた。

しいたけ栽培の講習会

平林業事務所はしいたけ栽培巡回指導を次の日程で実施する。これは副業として現金収入の増大を図るための技術向上を目的にしてひらくもの。

▼十一日＝四倉▲十二日＝小川▼十四日＝三和▼十五日＝平市山口▼十八日＝遠野▼十九日田人▼二十日＝勿来▼二十二日内郷市高野好間村大利▼二十六日＝小名浜▲二十二日＝常磐市藤原▼二十八日＝川前

今日の魚市況

七日

▽ネギ（K）	一七一	三	▽ホウレン草	二五一	一〇
▽ニンジン	三〇一	五	▽ヤマトイモ	六二一	三三
▽ゴボウ	二七一	一〇	▽サヤマメ	三五〇一	二八〇
▽新タマナ	二八一	二〇	▽生シイタケK	二〇〇一	一〇〇
▽新ダイコンK	三七一	一五	▽ニラ	一五一	一五
▽新ダイコン東	三〇一	一二	▽ネギ（小束）	一三一	一二
▽シャガイモ	二一一	二	▽タケノコ	三五一	二〇
▽サトイモ	三七一	一〇	▽キュウリ	一八一	七
			▽ウド	二五一	二〇
			▽カブ	一五一	五
			▽ワラビ	二二一	一〇
			▽フキ	四〇一	五
			▽玉子	二一一	七

エンゲル電気冷蔵庫　定価　25、600円　叶多金物店　電2932

贈答銘菓　平城　平おさ川

ポンプと水道工事　平市堂の前　電五四〇〇　山崎

御婚礼、各記念写真　マツモト　PORT・DPE＼MATSMOTO　平市　衆楽館通り電6368

御婚礼家具は勉強で評判の店　丸萬家具店　店舗　平市四丁目　電6633　工場　平市白銀町　電6634

串かつ　とんかつ　稲　平市新田町電二三七七

サントリースタンド　リキ　電6324

耳鼻咽喉科　高柳医院　高柳博一　平市白銀町一三　電四五一二

「急募」　女子カウンター経験者又は見習　給一五、〇〇〇円　面接日五月十日、十七日、二十四日、三十一日の何れかの日に喫茶店マイソールレッまでお越し下さい。　純喫茶　マイソール　平市田町　電五二六四

経理事務員急募　一、経験者二五、〇〇〇円まで　男女を問わず　ソロバン三級以上の方　面接日五月十日、十七日、二十四日　お希望の方は履歴書持参の上スズカン一丁目店までおいで下さい　洋服のデパート　スズカン　平市一丁目店　電五七一一

明日への活力をつける　キリン生ビール！　キリン生ビール中ジョッキ五〇〇CCお通付一二〇円　キリン生ビール小ジョッキ三〇〇CC〃八〇円　急募女子店員・高給優遇　委細面談　呑酒屋　まるさ　平市中央通　（電三八二〇）

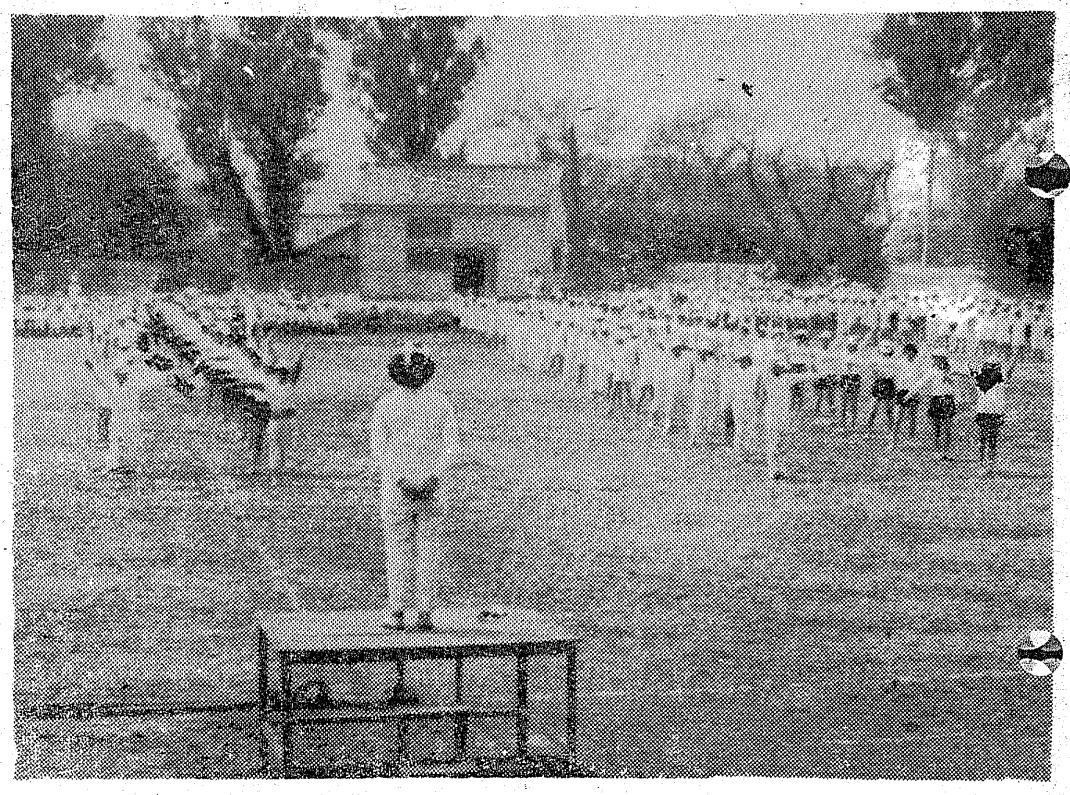

僕らも五輪に参加

各校で運動会の練習

平一小（風間覚雄校長）健児の春季大運動会は十日午前八時から行うが、これにさきがけてこのほど予行練習を行なった。

ことしはオリンピック東京大会が開かれる年であり、種目もこれにちなんだ東京五輪音頭（五、六年生の女子、婦人会、職員）五輪の花（三、四年女子）など多彩なものをとり入れている。この日、生徒達はグランドいっぱい走り廻わり元気な姿を見せていた。

【写真】平一小の運動会予行演習

牧野さんら百八十四人

平会議所 永年勤続者を表彰

平市商店会連合会は第五回永年勤続従業員の表彰式を八日午後一時から市公会堂本館で行なう。表彰される従業員はつぎの百八十四人（カッコ内は商店名）

◆一丁目商店会＝牧原伊久子（坂本紙店）広沢　栄（関彰）三国俊子（森下商店）大野俊雄（常磐ヤンマー）緑川則克、国井久義、鈴木　清（以上平活版所）上梶秀子（渡辺陶器店）門馬尚俊（プラザーミシン）梅宮昭次（松本三松堂）猪狩昌広（田村電化）曾我武和田昭英、筒井静子、小野美恵子、樋口節子、今野伸代、箱崎ヒデ、高木フク（酒井食品店）菅野盛幸（田村家庭電器）

◆二丁目商店会＝鯨岡洋四郎、奥山知恵子、加藤千恵（以上日新電器）滝時子（山家商店）八木佐和子（ひつじや）先崎光子（エンドー帽子店）渡辺信雄（吉田呉服店）菊地和男（ネモト時計店）松本至夫（キクヤ楽器店）佐久間正一、池田ヒサ子、小口キヨミ（以上ふくたや）鈴木フデエ、鈴木カネ子、寺田鈴子、下村勝代、佐藤艶子（以上山崎活版所）

◆三丁目商店会＝奥谷ヨシイ（長谷川美容院）猪狩君枝（永井タンス）吉田忠次（電光社）橋本勝子（三井呉服店）松本二郎（久野洋服店）大和田ツヤ子（研美院）東海林民子（佐野屋）芳賀美智子（久野金物）久野幸七、久野雅子（久野食品）大平福子、佐藤みね（横山万蔵商店）江部安彦、根本洋子、佐々木泰三郎、金成整治（以上田中カメラ）木村美代子、小笠原視子（盛高屋）横山小太郎、大橋正平、斎藤栄春、森　敏一、久保木正美、吉成昭彦、ほし野博二、渡辺昭二、上原　仁、志賀忠雄、先崎敏之、金成　宏、新妻光司、片桐美栄子、馬場元喜（以上東邦銀行平支店）渡辺登美江、田巻徳三、渡辺正恵、大井川準之助（滝沢昌司、笠井金一、松野一彦、中根律子、小野寿子、笹内清一（以上大黒屋）中根元弘、佐藤　栄店）渡部　実、山野　芳（以上酒井無線）馬目允之（諸橋金物）阿部邦男（諸橋電機）木村武夫（諸橋家庭電器）市川秋夫（七福食堂）菅野洋一（磐田や）門馬シゲ子（馬目染工場）上野善四郎、三沢セツ子、馬目勤一郎（以上馬目合名会社）崎村要次、木場幸子（以上丸一材木店）

◆新川町商店会＝鮎沢せき（正月荘）猪狩正男（田中板金）

◆中央通り商店会＝鈴木昭平（大和や）

◆銀座商店会＝舟生一男、白石光弘、大森一郎、黒津勝雄、稲村勝利（以上みよし）高橋昌之（大床）松山八重子、中道良子（いづみや）鳥塚とし子（食根井歯科店）西山千秋（秋山時計店）小野頼孝（誠光堂）中野京子（スガタ靴店）佐藤洋子（あとう）佐藤晋平（松月堂）鈴木信行、阿部二三、寺嶋広吉、江原太市、川井　亮、山家松吉、斉藤義美、長谷川　勇（以上大黒屋）中根元弘、佐藤　栄店）渡部　実、山野　芳（以上酒井無線）馬目允之（諸橋金物）阿部邦男（諸橋電機）木村武夫（諸橋家庭電器）市川秋夫（七福食堂）菅野洋一（磐田や）門馬シゲ子（馬目染工場）上野善四郎、三沢セツ子、馬目勤一郎（以上馬目合名会社）崎村要次、木場幸子（以上丸一材木店）

◆新川町商店会＝鮎沢せき（正月荘）猪狩正男（田中板金）

◆中央通り商店会＝鈴木昭平（大和や）

◆銀座商店会＝舟生一男、白石光弘、大森一郎、黒津勝雄、稲村勝利（以上みよし）高橋昌之（大床）松山八重子、中道良子（いづみや）鳥塚とし子（食根井歯科店）西山千秋（秋山時計店）小野頼孝（誠光堂）中野京子（スガタ靴店）佐藤洋子（あとう）佐藤晋平（松月堂）鈴木信行、阿部二三、寺嶋広吉、江原太市、川井　亮、山家松吉、斉藤義美、長谷川　勇（以上玉川昇、大河原勝彦（以上佐藤商店）菅野金物）久野幸七、久野雅子（久野食品）大平福子、佐藤みね（横山万蔵商店）江部安彦、根本洋子、佐々木泰三郎、金成整治（以上田中カメラ）木村美代子、小笠原視子（盛高屋）横山小太郎、大橋正平、斎藤栄春、森　敏一、久保木正美、吉成昭彦、ほし野博二、渡辺昭二、上原　仁、志賀忠雄、先崎敏之、金成　宏、新妻光司、片桐美栄子、馬場元喜（以上東邦銀行平支店）渡辺登美江、田巻徳三、渡辺正恵、大井川準之助（滝沢昌司、笠井金一、松野一彦、中根律子、小野寿子、笹内清一（以上玉川昇、大河原勝彦（以上佐藤商

住民からアンケート

市町村の合併を促進

常磐・郡山地区の新産業都市建設にともない市町村合併の早期実現が強く望まれているが、商工会議所等二十団体で組織している常磐地域新産業都市建設推進民間協議会は世論の動向を調べるため地域住民から広くアンケートを募ることになった。アンケートの内容はつぎのとおり。

◆常磐地方五市四町五村の合併について＝賛成か反対、不必要、時期尚早

◆合併の時期について＝❶昭和三十九年度内❷昭和四十年度内❸その他

◆新市の名称の決め方について＝❶地域住民、県内、全国から公募方式をとる❷特定の委員会を構成して一任❸上級機関（県、自治省）に交任する

◆新市の本庁舎の位置を決定する方法について＝❶特定の委員会を構成して一任❷特定委員会が上級機関と協議して決定❸上級機関に一任

出張所相談所 窓口

平市民相だん室は市民の相だん範囲を広げるため五月から各出張所に窓口を設け、相だんの受け付けを行なっている。

公衆電話を盗み捕まる

磐城署は六日磐城市下川字上山前製材工川澄和義（三一）を窃盗現行犯で逮した。

同日午前十時半ごろ同市大原字東田雑貨商渡辺イツさん方から公衆電話器を盗み、付近の麦畑で破かい中捕まったもの。

小舟の中で死亡

六日午前十一時ごろ四倉町三丁目一五、シジミ貝とり業、菅野良一さん（四〇）が平市下神谷字鎌田の台地内横川の小舟の中で死んでいるのを通行人が見つけ平署に届け出た。平署の調べでは菅野さんがシジミ貝取りをしているうちに胸いつ血を起こし死んだものとみている。

客を待つボート

立夏とともに気温もぐんぐんあがり、平年より三度から六度も高くなった。このバカ陽気は日本海に暖かい空気をもった高気圧が発達するため。

この暖かさにあわてたのがボート屋さんで、四倉町の仁井田浦では整備を急いで、お客さんの来るのを待ちわびている。これでもきの早い若ものたちは水面にボートを浮かべて初夏をたのしんでいる

【写真】客待つ仁井田浦のボート

勿来市の新議長坂本氏

勿来市議会改選後初の議会は七日開き、議長選挙の結果坂本太平治氏十七票、鈴木栄氏十一票、白紙二票で、坂本太平治氏が当選したついで午后から副議長の選挙に入った

無銭飲食で捕まる

平署は五日夜、内郷市内町金坂、高橋は夜十一時四十五分ごろ平市南町のバー「かおる」＝経営者有坂トミオさん（四八）＝で千三百円相当の無銭飲食をして逃げだし、向かい側の衣類商、横山吉次郎さん方の屋根裏にかくれるところを同署員にみつかったが、高橋はいきなりカワラ二十枚をはがし署員に投げつけたもの。と建造物破損の現行犯で捕えた。

家庭園芸

戦後の荒廃の中から、長野県松本市であげられた花いっぱい運動は、年ごとに全国的にひろまり、ここしは秋にオリンピックが開かれるという関係もあって、数々の推進計画が進められておるようです。

花は、人間の心を浄めてくれる浄化作用をもっておりますね。皆さん花をつくりましょう。狭いながらも楽しいわが家にプラスアルファーを添えてくれるのは花です。ともすれば家事にかまけて陽光にあたるのをためらいがちな主婦に花つくりは日光浴の機会をもたせてくれます。又、リンゴ箱に土と肥料を入れトマト、キュウリ、あるいはナスなどを植えてごらんなさい。きっと新鮮な果実を食膳にのぼすことができるでしょう。

藤越

母の日に（5月10日）お母さまへの贈物は

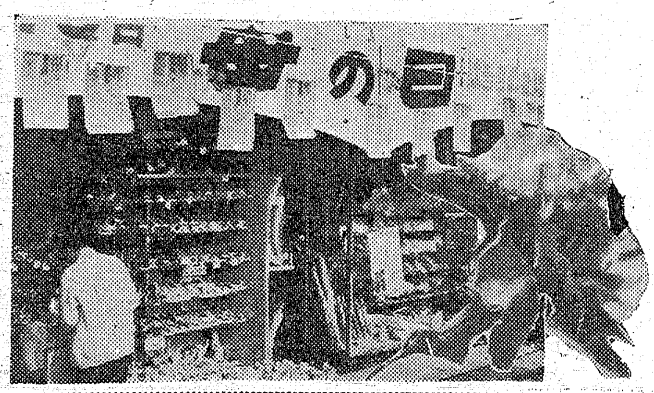

おはきものを!!

「お母さんありがとう」
海よりも深い愛情にこたえ
『プレゼント』いたしましょう。
お母様のお履物をいつぱい
そろえて特別ご奉仕いたします。
☆お子様用品・実用品を特別サービス中。

洋傘と履物の店
こまつ
平市三丁目・平和通り・電3959

NHK 第一

6・05 百万の太陽　ぼくらのうたノンちゃん雲にのる一丁目一番地
00 ニュース
20 ニュース解説
30 とんち教室
8・01 楽天くらぶ　こども天国
9・05 ローカル
10 時のうごき
30 講談宇治川の先陣争い
10・00 ニュース
10 スポーツニュース
20 物語り
40 政治のうごき
11・05 きょうの問題
20 海外だより
30 趣味の手帳

NHK 第二

6・00 そろばん教室　かけ算
25 基礎英語再　芹沢栄
40 英語会話再　松本亨
55 英語ニュース
7・00 ラジオ農業学校再
15 中学理科
40 通信高校講座数学Ⅰ入門
8・00 通信高校講座　門　英語ＡⅠ
20 数学ⅡＡ　40 地理
9・00 舞台中継文楽心中刃は
10・00 気象通報　氷の朔日
15 教養特集　自然のエッセイ
11・00 ドイツ語
15 フランス語
30 ヨーロッパの都市と音楽～イタリア編

ラジオ福島

6・00 ポケットコーラス
15 放送劇　生きる
30 音楽の小箱
55 水曜ナイター　巨人対広島　予備阪神対大洋　中日対国鉄　中止の時あの夢この歌　夜の歌謡プレゼント若い歌声
10・00 ニュース　天気予報
10 歩け大作
30 ミュージック
1・10 ミドナイトコンサート

洋服の10ヶ月払
サンキョウ

NHKテレビ④

6・00 銀河少年隊　緑のしみの謎
25 みんなのうた
30 今晩の番組みかから
35 幸福試験　旗照夫
7・00 きょうのニュース
30 アジアの十字路転機に立つ自由港シンガポー
8・00 黄金のいす　ル　いつかその日が
30 漫才太平記
9・00 ニュース
25 ニュースの焦点
40 風雪大久保利通と車夫
10・30 今週の経済
55 ローカルニュース
11・00 スポーツ海外ニュース
10 科学時代宇宙からみる
40 わたしの記録　日本

福島テレビ

6・10 フイリツクの冒険
15 歌のタイトル・マツチ　ロイ・ジエームス
55 国際ニュース
7・00 サンテ10人抜きのど自慢　高石かつ枝
30 チビツコ大将　同窓会
8・00 七人の刑事　安全ベルト　堀雄二
9・00 おかあさん　壁の絵　伊藤雄之助
30 ボクシング中継
45 高山勝義対堤五郎
10・15 アンタツチヤブル　憎悪への復しゅう
11・11 仙人部落　三遊亭百生
40 夢のしらべ

NHK教育テレビ

6・00 英語会話中級
30 たのしいフランス語
7・00 テレビ自動車学校　広いコースへのはいり方
30 バイオリンのおけいこ
8・00 教養特集　憲法問題特集・国会と内閣～統治機構と政党
9・00 通信高校講座　数学Ⅰ
30 通信高校講座　英語ＡⅡ
10・00 日本の産業国際レースを独走する
30 英語会話～中級再
11・00 再通信高校講座数学Ⅰ　入門・整数と分数

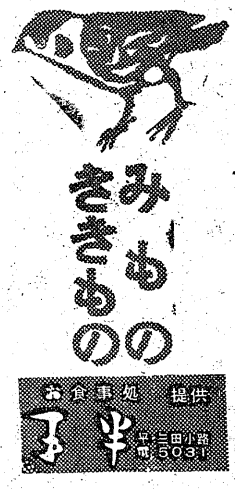

NHKテレビ……☆7日

転機に立つシンガポール

工業化など現実の姿をみる

◆アジアの十字路（後7・30）

転機に立つ自由港、シンガポール～マレーシア編（二）～

シンガポールでは、去年九月のインドネシアとの通商関係断絶後、海運業界、原料加工業界が不況に見舞われ、経済的な打撃を受けた。

しかし、取材班がみたシンガポールは、四・三%の割合で年々増加する人口問題、つまり失業問題をどうするかといった岐路にさしかかっていた。今のシンガポールにとって最も重要な問題は、雇用増加のため、工業化をめざしていることだ。

この時間は、こうしたシンガポールの現実を、港で雨ざらしとなっている機ほ船、新興都市ジュロン工業地帯、シンガポール州のリーカンユー首相との単独会見にみる。

また、これまでゆるがぬ地盤を築き上げたイギリス大貿易会社極東海空軍基地を訪れて取材し将来の展望を探る。

西田佐知子を迎えて

◆黄金のいす（後8）

「いつがその日が」きょうは西田佐知子さんをむかえる。

ゲストは女優の望月優子さんと作曲家で西田さんを育てた豊田一夫さん。

司会・宮田　輝
（曲目）
エリカの花散る時
アイ・ミーン・ザ・ムード・フオー・ラブ
愛の讃歌
茶切節
故郷のように
いつかその日が
サルビアの花は知っている
青いリボンのヘアーピン
アカシヤの雨が止む時
東京ブルース

福島テレビ　ある交通事故をめぐつて

◆七人の刑事（後8）

「安全ベルト」

赤木係長を主任とする警視庁殺人課刑事赤木班は、ある交通事故の捜査に駆り出された。

事故を引き起こし同乗していた友人平林を即死させた野村英司が、彼を殺ろしたと自責の念から交番に自首したことからだつた。

【写真】今夜NHKTV、アジアの十字路、海からのシンガポール

今週の映画

〔平市〕

五月十二日迄電三三六

古都
舞妓はん
十二日迄電三三六

世界館
六、四〇
八、二三
◉ひかり座
六、二〇
スパルのすべて

八、〇五　シャレード
◉聚楽館　五月十一日迄電三三
五、〇〇　逆転
七、二五　戦艦バウンテイ
『日曜・祭日は五、〇〇戦艦バウンテイ八、一五逆転』
◉三夜東映　五月十二日迄電三六
六、二四　白い熱球
七、三九　講道館の鬼
九、〇二　人斬り笠
◉名画座　五月六日迄電三六
七、三五　売春婦エリーナー
八、五〇　女が泣く夜
九、〇三　不貞親娘
◉平東映　五月十二日迄電三三
七、〇一　逆一文字斬り
八、三四　二匹の牝犬
◉民劇　五月十五日迄電三三
五、三五　続・社長紳士録
七、三〇　砂の女
◉平日活劇場五月十二日迄電三三
六、〇二　死刑囚
八、一九　猟人日記

不動産売買、仲介評価貸家斡旋
平宅地建物取引所
平市才槌小路踏切際色川材木店内電三三六一

平市三丁目電二九六八番
まのとんかつ太宝
カツライスの部
松ライス　二〇〇円
竹ライス　二六〇円
梅ライス　三五〇円
かつ丼の部
鶴かつ丼　二三〇円
亀かつ丼　二八〇円

総合建設業
大同建設株式会社
取締役社長　沼田善次郎
内郷市内町水ノ出電（平）五四二八

プラスマン化粧品特売店
医薬品・小売・御業
鈴木薬品
平市大町　電八〇二七

楽しいお食事は
レストラン・パール
宴会・集会には
二階ホールをご利用下さい
レストラン　パール
平市三田小路　電三八八

外科　整形外科
内科　金成医院
平市鎌田町電五四一六
金成桂一

銘菓　六段最中
物名　平凡
福島県土産品の品評会に於て第一等の県知事賞を授与されましたこれ偏に各位のお引立の賜と御礼申し上げます
平駅前
六段本舗　平凡
電話2509

発売
一級濃度（原酒）
澤乃春
末広酒店
平市南町　電2590番

電気アイロンとスタンド
三幸デパート
平市三丁目電四九三一

タクシーのご用命は
（平）2640
2175
（好間）5372
（草野）5647
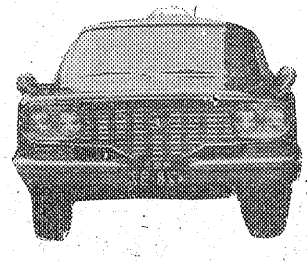
尼子タクシー

オートバイ
自転車は
お得な
分割払いのご利用て！
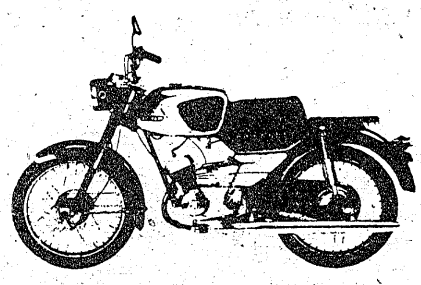
技術と信用を誇る
佐藤輪業
平市中町（公会堂前）電6452

主婦の友社
割烹仕出し
平市南町　電二三〇四

女性
社交員募集18才～35才位勤務時間自由月収三万円以上の見込平市才槌小路平市料亭組合（電三四七四）

貸間
四畳半・三畳ガス、水道トイレ付き平駅から徒歩七分日当り良し
平市手搦町
ひまわり荘
連絡先二四六七

新聞配達員募集
■満十二才以上の方希望者は本社までおいで下さい
常毎日新聞社
平市田町　電二〇四・二〇五