常磐毎日
発行者
平市田町75番地
常磐毎日新聞社
電表代 2104・2105番

名物・味じまん
太郎
真根井菓子店
平市銀座電四二五〇

卒業式にまつわる

▽……小、中学校の卒業式にまつわる美しい話が各地にあり、話題を呼んでいるが磐城市に……△

▽……は優秀な生徒に自転車を七年間贈り続けている人、親がわりになつて教え子の世話を……△

▽……してきた教諭、自筆の卒業証書を書く校長先生などの善行が明るみに出ている。……△

教え子に愛の手
不具者を送り迎え

〝他人の事には知らん顔……〟ということはよく耳にすることであるが、不具の教え子を受持つた先生が、雨の日も風の日も欠かすことなく、毎朝自宅から学校、学校から自宅への送り迎えしながら、勉学に励ましを与えたという美談が、二十三日の小学校の卒業式を前にして磐城市にある。

話題の主は小名浜東小学校、二年一組担任の小林成典先生(三)小林先生は自分が担任している小林光一君が入学前に交通事故という不慮の災難にあつて両足(ヒザ下)切断の重傷を負つた。このため歩行はできず、小学校に入学することさえできないまでになつた。この不具な身体の持主である小林君も父、母の努力で無事入学、一年間の勉学をすませた。

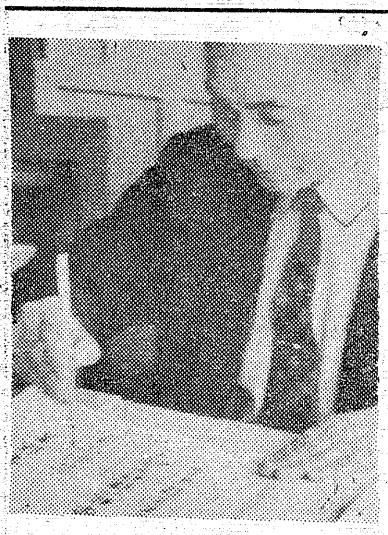

二年になり小林先生が受け持つことになつたが、この痛ましい姿を一目みたとき、小林君に少しでも明るい光を与えてやろうと、面倒を買つて出た。

それからというものは、雨の日も風の日もいとわず、毎朝小林君の自宅を訪問、背におんぶして登校、在校中は便所の世話に致るまで我が子同然に並々ならぬ努力を積み重ねた。この甲斐あつて小林君の勉学に対する熱もあがり優秀な成績で三年生に進級することができた。親の茂さんは「我が子でさえ手もとどかぬほど世話をしてもらつたという温情にはただ頭が下るだけです。万分の一でも御恩返しをしたい」と言葉少なに語つてるが、この温情先生は各方面から賞讃されている。

善行者に自転車
七年間贈り続ける(磐城)

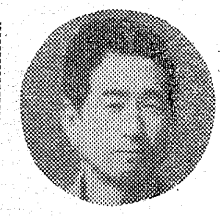

九年間の学校生活に別れを告げる中学生のなかから勉学、行為などの優秀な生徒に善行賞として自転車を七年間にわたり贈り続けている自転車屋さんの美しい話。

善行賞の自転車を贈られたのは磐城市の小名浜第二中学校(佐藤瑞枝校長)を卒業した千葉義春君、同君は、小さい時両親に死別、叔母さんの千葉トヨさん宅に引とられ成長したが、こうした不幸にもめげず。新聞配達などのアルバイトをしながら勉学に励み、中学三年間無欠席。学校では生徒会長

4月15日で閉山
緊急事態の古河好間

赤字経営に悩んでいた好間村の古河鉱業好間炭鉱(野沢宗蔵所長)の閉山問題は十八日から東京丸の内の同本社で労使協議会を続けていたが、十九日午後四時会社側から「四月十五日で全員退職してほしい」と退職規定などが正式に提案された。これで同炭鉱は事実上閉山と決まつたが、労組側ではあくまでも反対の態度を表明、炭労のバックアップで二十一日ごろから団交、提案撤回闘争を進める。

閉山が打ち出された同炭鉱は常磐炭田の常磐炭鉱、大日本炭鉱とならぶ大手三山のひとつだつた。

大正四年に操業を始め最盛期の二千三、四年ごろには従業員三千六百人、月産三万トンを出炭したが石炭不況で三十三、四年ごろから生産量も下向きとなり、三十五年から三十六年にかけて約千人が離職した。それでも現在従業員八百二十人(組合員七百四十人)で月産二万トン前後を生産している。

会社側は「三十年いらい労使の協力であらゆる努力を重ねてきたが、これまでに十八億円の赤字を出し、三十九年上半期の操業を行なえば赤字は累積するばかりで黒字転換の見通しがない」と閉山の理由を述べている。炭鉱に依存していた同村商工業者は売り上げ金が皆無に近くなり、売り掛け金の回収不能は必至。

同村には三百十の商工業者がありそのうち商工会加盟店は二百二十店、年間売り上げは四億円前後だが、売り掛け金は七千万円に上るため相当額の回収不能がみられ深刻な表情を見せている。

一方、自主財源の三分の一を同炭鉱からの税金でまかなつてきた村当局は工場誘致の計画もなく頭をいためているが、閉山反対の陳情もくずれ、二十日午前臨時村会を招集して対策を協議した。

排水調査 平保健所は二十三日から二十日挙行致しました本社創立十五周年記念式典にあたりまして政、財界をはじめ関係者各位には多大なる御協力を得ましたことは感謝に堪えません。

この喜びを無駄にすることなく、地方紙としての役割りを十二分に発揮したく努力致す所存で御座居ますので、今後とも変わぬ御後援をお願い致し、御礼の挨拶と致します。

株式会社 常磐毎日新聞社

自筆で卒業証書
小名浜二小の小松校長

十五年間も卒業式の卒業証書を自筆でつくり、授与している小学校の校長がおり、話題になつている話題の人は小名浜第二小学校長小松藤次郎氏。字の上手、下手にかまうことなく、小学校を卒業して行く児童のすこやかな成長を祈り念願し性名を毛筆で自筆して贈つているものだがことしも同校の卒業生に贈る三百三枚の証書に腕をふるつている。

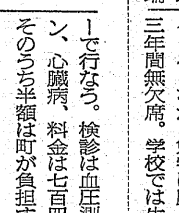

【写真】卒業証書を自筆する。小松校長

四倉で成人病の検診

四倉町成人病検診は二十五日午前十時から午後二時まで観光センターで行なう。検診は血圧測定、ガン、心臓病、料金は七百四十円、そのうち半額は町が負担する。

勿来青で討論会

勿来青年連協、同婦人連協では二十二日午前九時半から、植田公民館で第三回討論会を開く、出席者木村守江、斉藤邦吉、松井政吉代議士、田畑金光、大河原一次参議院議員で、物価問題と人づくり問題をとりあげて行なう。

赤ちゃん検診日程

平保健所管内の幼児検診は赤ちゃん大会予選をかねて二十七日まで行なわれるが、二十一日以降の日程は次のとおり。

▼二十一日=三和村(新田分校)▼二十四日=常磐(鹿島クラブ)平市(公会堂日本間)▼二十五日=常磐市(磐崎支所)三和村(差塩、下三坂小)平市(公会堂日本間)▼二十六日=平市(生活改善センター)常磐市(桜会館)▼二十七日=平市(赤井青年研修所)

日立一高と上尾高招く
磐高野球部

磐高野球部は日立一高、上尾高(埼玉)を招き、二十八日平市営球場で親善招待野球大会を開く、組み合わせは次のとおり。

▼第二試合(午前九時)日立一高-磐城高
▼第三試合(午前十一時半)上尾高-日立一高
▼第三試合(午後二時)上尾高-磐城高

天気

提供 白河手打ちそば 若竹

【今晩】北よりの風、おそくなつて雲が多くなる
【あす】東よりの風、曇りおそくときどき雨が降る
【海上】きょうあすとも風波がある

社会とともに

サーカス娘であるために旅から旅へと流れてゆくそのために小学校に入学した者もおれば、卒業式にお世話になつた先生に、とんでもない暴力のお礼返しをする高校生、卒業生代表で答辞をのべるのに学校側の悪口を述べ上げてる騒ぎもでている。

こんどは専修大学の卒業式には証書の総長名が気にくわないと総代が学長に訓示をしたり、ビラを撒へていやがらせる、校長と学長は後援団員に護られて式場から去つたと報じている。こうしたことが流行しだしては盤の光りも校歌も台なしになりそうだ。どのようなことがあろうと、学問を身につけるため入学、校門を去る最後の式場をどのように考えているのであろうか。

どのような環境にあつても勉強をしようという向学心に燃える者もおれば、卒業式にお世話になつた先生に、とんでもない暴力のお礼返しをする高校生、卒業生代表で答辞をのべるのに学校側の悪口を述べ上げてる騒ぎもでている。

こんどは専修大学の卒業式には証書の総長名が気にくわないと総代が学長に訓示をしたり、ビラを撒へていやがらせる、校長と学長は後援団員に護られて式場から去つたと報じている。こうしたことが流行しだしては盤の光りも校歌も台なしになりそうだ。どのようなことがあろうと、学問を身につけるため入学、校門を去る最後の式場をどのように考えているのであろうか。

空前のご奉仕で連日大好評!!
学生服特売
總力を上げて奉仕する
「ご進学、ご就職セール」
■学生服、セーラー服 2▷3割安
■各校女子高制服(デラックス) 仕上り8・300円
■上下服、合コート 7・800円
■ダスター、トレンチ、バーバリーコート
(各種男女コート大奉仕)
洋服のデパート
スズカン
平市一丁目店、三丁目店電5711〜5263
磐城市小名浜店電(2)3465

土曜文芸

永井中

松の木

三年　仲居守正

汽車は行く。わたしは見た
窓の外で松林が後へ動く
彼らはいつも変わらぬ所に立ち
同じところばかりながめている
風が吹き、雨が降りても
びくともせず、しずかに
世の見聞し批評する
「頑張ってこいよ」
受験日なのに声もかけない
そんな松を見て思う
枝がなくてさびしくは
ないのだろうか
口もきけず、ことばも話せず
不自由ではないのだろうかと
親も子もない野中の松の木
暑い日は木影で休む
雨が降れば雨やどりをする人も
あるだろう
だが、それも一時的で
つまずいたり、木にぶつかったり
すると、必ずこう言う
「大きくても何の役にも
たたないではないか」。

冬の朝

中二　鈴木京子

長い冬の夜明けどき
とこの中おしいけど
家の外は冬の冷たい風
ひっそりしている家の中
一人かまどに火をつけて
冬の空は朝やけかまどの火の様
朝はんもにえる頃
冬の空は、太陽がひかり
畑の雪にてらされて目がまぶしい
雪の上にあとをつけながら
早く春こいという声に
畑の雪も退散しはじまった
学校への道はまっ白
何人この道歩いたか
あし跡数えながらいそぐ道。

雪の降る夜

中二　薬谷　建次

雪の降る夜は静かな夜だ。
ぼくもお母さんもみんなしんとしている。
どこからともなく、
時計のカッチンカッチンという音だけ、
きこえてくる。
外は寒いだろう。
シンシンとふっている雪。
どこからともなくきこえてくる犬の声。
犬は元気だ、
ぼくも犬に負けずに勉強だ。
父はあたたかそうにふろに入っている。
おばあちゃんはまるくなってこたつにあたっている。
ねこもおなじようにこたつの上にねている。
みんな静かだ、雪の降る夜は

小説家

中二　国武　とし子

私の夢は小説家。
小説家になって、
子供にも大人にも、
良い小説を読ませたい
小説家になるには
なさけぶかい人になろう
ひとつふたつ良いことをした時の数もかぞえる
失敗をいくどもしても
必ずやりとげたい

卒業生

中一　阿部　文子

社会人としての
知識得を
この母校の
門を出て行く
りっぱに成長していけ
社会人としての芽
きっと芽を伸ばすだろう。

卒業生を送る

卒業生のみなさん
卒業おめでとう
よい社会人になってね
そして
よい社会を作って下さい
卒業生の皆さん
さようなら

春のおとずれ

中一年　阿部文子

枯の吹く音もなく、
ただ、かちんかちん、
氷のわれる音がする。
どこには、ふきのとうの芽が、
生き生きと。
もう。半分もでている。
ふきのとうは、
私の芽かもしれない。
寒かった冬を、
がまん強くがんばって、
生き生きと、春をむかえる私。
上をむくと
すっきりとした青い空。
何か、私に呼びかけそうだった
春のおとずれは、
私の芽、

三年間の反省

三年　阿部　和平

中学校の学業を終って去って行くわたしたち、考えてみるといろいろなことがあった。小学校を終えて中学校へ踏出した第一歩「よし、くじけずに頑張ってやろう。」という力強い気持はだれでも同じだったと思う。

そして、授業、小学校とはちがって科目ごとに先生がかわるので「めんどうなことだなあ。」などと戸惑いたあの時。

親しい友達もでき、中学校生活にもなれてくるとさすがに安心感が出てだらしなくなってしまう。しかしそこに自由と楽しみがあったものと思われる。

進路を一時的に決め、勉強にはげむようになった二年生。

学校生活に完全にだらしなくなってしまっておられた二年生の頃

それだけにたずらっぽくさわがしかった。授業中などいくら注意されても静かにならず先生方がいやになってその時間はやらないなどということもあり、今ではよい思い出となるだろう。また遊びの面でもあらあらしかった。禁止区域の場所で水泳をしたり、冬になれば氷すべりなどもよくやったまた良い所もたくさんあったようだ。

そんな生活がつづき三年生になった。五月にはまちにまった修学旅行であった。出発して第一日目は日光見学である。国立公園に指定されている日光は男体山という白樺の林、人が一度しずんだらうかんでこないという中禅寺湖、百メートルも水がおちるという華厳の滝、こういう自然環境にまれた地である。それにもう一度照宮がある。

これは家康をまつるために秀忠がたてたそうだ。ここには有名な彫刻がたくさんあったが中でも有名なのは眠り猫、三猿である。この三猿というのは見ざる、言わざる聞かざるという意味だそうだ。

そして三日間見しらぬ土地を見てまわってきたぼくたちだ。

月日というものは早いものであるもう業卒である。

今考えて見ると、あどけないつまらない生活をおくってきたとしか思えないが喜びはあった。

はてしない人生の門出にあたって今までの経験を生かし良い所はのばし悪いところは切りすてるよう努力したいと思います。

郷向

一年　薬谷　さよ子

わが友は
大きい世界に
出るところ
私たち
友とのわかれ
さみしいわ
わが友の
先輩たちよ
さようなら

中一　薬谷　まち子

春が来た
三年生は
卒業だ
卒業だ
三年生よ
さようなら
ふくじそう
春がきたよと
よびかける

一年　阿部安実

中学
三年生よ
さようなら
先輩の
しあわせ願う
わがクラス

松崎由紀江

君去りて
わが悲しい
友の顔
卒業生
明日の夢みて
門を出る
友だちの
サインもらうて
門を出る
希望もて
友がはげます
友心
今までの
思い出胸に
門を出る

中一　草野　たい子

わかれゆく
わが先輩よ
さようなら
うめの花
友のわかれを
おしむ花
先輩は
永井をはなれ
社会人
この土地に
また来て下さい
わが友よ
あなたたち
社会の一員
はりきって
さようなら
わかれ行く友
元気でね

クラブ・ミカド

勿来で四月から開店

クラブミカド（中原武夫氏、植田町茅二ツバメホール、小名浜赤玉パチンコホール社長）は勿来市植田町佐糠字山崎田に建築中だったが六分通り完成、四月中旬、開店する。

同店は木造モルタル二階建、延坪四百七十平方米、一階は百四十五平方米の大ホール、二階は五世帯のアパートにする予定、工費一千五百万円開店初日は有名ショーの出演、平日は三日目毎に東京芸能社から一流ショウを招きワンセット（ビールオードブル付）一人前六百六十円の安値で楽しめるとあって今から人気の的になっている、営業時間は午后六時オープン十一時閉店尚ホステス百名募集中

【写真】完成近いミカド

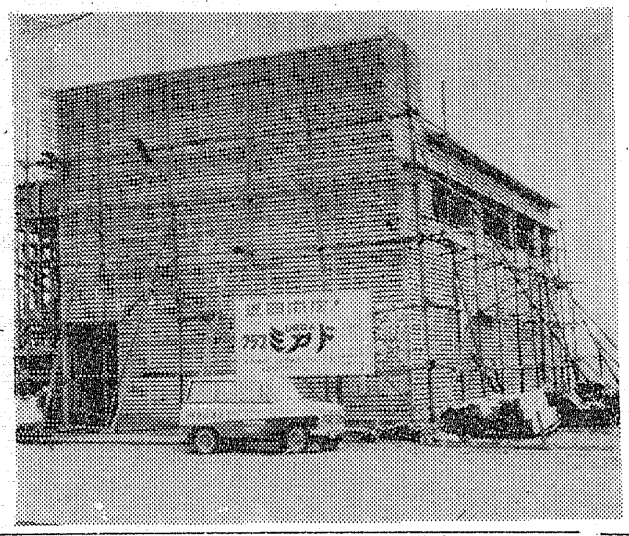

今日の東市況

二十一日

▽ネギ（K）	十一　二	▽タマナ	五一　一
▽ニンジン	二〇一　五	▽丸ダイコン	七一　一
▽ゴボウ	三五一　五	▽長大根	五一　一
△白菜	九一　一	▽ジャガイモ	一四一　五
		▽ホウレン草	一五一　五
		▽サトイモ	六〇一二〇
		▽ヤマトイモ	六〇一三〇
		▽切りイモ	五〇一二〇
		▽ニラ	二〇一　五
		▽アブラナ	二一五〇銭
		▽ネギ（小東）	六一　二
		▽里イモ	六〇一三〇
		▽セリ	七〇一五〇
		▽カブ	四一　一
		▽さつまいも	二五一〇
		▽生シイタケ K三〇〇一二〇〇	
		▽玉子	一三一　七

祝常磐毎日新聞社
創立15周年

読者と共に15年！

記念事業
社会福祉相談所開設

小型自動車販売及修理
有限会社 東北小型自動車商会
平市白銀町50電(平)3069

祝発展
薬本商会

祝発展
渉橋元三郎

三菱ふそう自動車
建設機械代理店
株式会社 スピーデ自動車商会
取締役社長 大内　弘
平市正月町電2490・2370・6760

炭鉱離職者の援護促進

県石炭対策連絡会議

協議

県石炭対策連絡会議石城地方支部は九日午後十二時から県石城事務所に県商工労働部長を招き、県石炭対策連絡会議支部委員、幹事会を開いた。会議には県出先機関の平林業事務所、平農地事務所、小名浜港湾建設事務所、石城失業対策事務所、勿来、平両土木事務所平労政事務所、石城職業訓練所、職業訓練所内郷分所、勿来、平両職安などが集まり❶三十九年石炭対策推進計画❷産炭地域振興事業団より融資あっせん❸炭鉱終閉山に伴なう商工業者（中小企業）融資あっせん❹炭鉱離職者の雇用促進などについて協議、各出さき事務所の石炭対策推進計画を決めた

それによると県石城事む所は❶管内炭鉱実情把握❷産炭地域振興事業団融資対策❸中小企業の金融対策（市町村、商工会議所、商工会担当者の会議を開き、中小企業者の金融対策を図り、業者の相談に応ずる）❹石炭対策調査資料の収集❺連絡調整を目標にする。

平職安は❶雇用計画の策定（管内就職目標三百六十人、県内広域目標二十四人、広域紹介目標百二十人）❷就職促進指導の強化（ケースワーク式指導の推進、家族ぐるみ相談の実、生活指導の強化、山元職業安定協力の活用❸広域職業紹介の強化❹求人の確保❺転職訓練の拡大強化❻炭鉱離職者援護の実施。

勿来職安は❶強力な就職促進❷緊急就労対策事業の実施❸新規求職者にする処置。

平農地事務所は鉱害復旧事業として一千八百万円を投じ好間村石田地内の水路工事、勿来市沼部同常磐市松久須根地内の水路工事、同市寺方地内の頭首工、水路工事内郷市長規内の水路工事を行なう

小名浜港湾建設事務所は小名浜港石炭輸送事業として三十九年度引き続き実施する。

平林事業務所は❶炭鉱離職者緊急就労対策事業の計画（林道開設事業五カ所、事業費二千八百万円山腹、治山事業二ケ所事業費三千万円）❷特別失業対策事業の計画（常磐市湯本日渡地内のズリ山を緑化する事業費三百六十万円、面積一ヘクタール）

石城職業訓練所は四月から自動車整備科（訓練期間一年、炭鉱離職者十人）自動車運転科（同六ケ月、同三十人）石工科（同一年、同十人）ミシン縫製科（同六ケ月同十人）などを計画している。

田人の珠算試験合格者

田人村珠算検定試験はこのほど開き、次の合格者が発表された。

▼四級＝松原ひろ子▼五級＝逸見桂子、鈴木成子▼六級＝蛭田ツル子、斉藤愛子、国井ます子佐藤　勉▼七級＝大橋多恵子、斉藤幸子、小野景子▼八級＝石神まち子、大津典子、油座かつみ。

県下高校野球地区予選

第十三回信夫丘球場完成記念県下選抜高校野球大会の石城地区予選は三十一日、四月一、二、三日間平市営球場で開くが、組み合わせが次のとおり決つた。

❶湯本高－平工校
❷小名浜高－四倉高
❸勿来工－内郷高
❹平商－磐城高
❺❻の勝者－勿来高

妻が即死、夫重傷

酔っ払い三輪がはねる

二十日午後八時五分ごろ勿来市植田町字根小屋地内の県道を勿本市錦町字大島農業永井好一（三四）は自家用三輪車を運転して進行中、歩行中の同市仁井田字月山下製材工松本昌孝さん（三六）と妻の貞子さん（三二）の二人をはね飛ばした。

このため貞子さんは胸、頭がい骨骨折で即死、また夫の昌孝さんは右足骨折、左足挫創で全治六ケ月の重傷を負った。

勿来署の調べたと永井が酒に酔って車を運転したもので道交法違反で捕えた。

ズリの下敷きで死亡

二十一日午前九時五十分ごろ好間村上好間字小舘地内にある古河好間炭鉱のボタ山切り崩し作業中、下坂組現場監督森福治さん（六二）＝同村上好間字上ノ原＝はボタの下敷きとなり死亡した。

平署で原因を調べているが、雨のため地盤がゆるんだものとみられている。

政財界代表招き

本社創立15周年を祝う

本社創立十五周年記念式典は二十日午後二時から公会堂本館で開いた。

木村衆議院議員、田畑参議員議員、上坂、越田和県議など政界はじめ山崎平商工会議所会頭ら財界人、スポンサーなど約百五十人の来賓が出席、開会の辞、本社鈴木社長の「各界はじめ読者の絶大なる協力によって今回の喜びにひたることができたことに感謝します今後は新産都市建設に足並みをそろえ、教育、文化、産業の基礎づくりに微力なりとも努力したい」とのあいさつがあつて木村代議士から「十五周年の輝かしい日をお祝い致します。幾多の困難にもめげることなく地方紙としての特色を生し立派な新聞を発刊する貴社の努力に敬意を表します。新産業都市とともに飛躍的な発展を祈つて止みません」など来賓の祝辞があつた。

このあと永年勤続社員六人と優良配達員二人を表彰、万才三唱で祝宴に入り、十五周年を祝福し合つた。

【写真】本社創立十五周年記念式典

ダイヤ一時混乱

二十日午後十一時半ごろ東北本線盛岡駅構内で機関車の入換作業中機関車一輌が脱線、このため青森発常磐線廻り上野行直通列車が、平駅着六時四十五分の急行〝北斗〟が六時間遅れたのをはじめ上り急行十和田（平着七時四十分）が五時間、急行北上（平着九時四十五分）が四時間半特急はつかり（平着十二時五十五分）が一時間半遅れをみせたが、平着十五時五十五分の急行みちのくから普通ダイヤに回復した。

緑のおばさんに傷害保険

平ロータリークラブの代表は二十一日平署を訪ずれ緑のおばさん十人に傷害保険をかけることになつた。金額は一人当り二十五万円、四月一日から実施する。

乗用車と三輪車衝突

二十日午前十時二十分ごろ、四倉町細谷字細谷前一、国道で茨城県那か郡大字福田六三三、土地改良組合主事補吉原誠一（三三）は普通乗用しや運転、四倉方面に向う途中前方を走つていた四倉町大字下仁井田字樋向三三二、会社員根本靖夫さん（三四）運転の自動三輪しやに追突し二週間のケガを与えた。原因は吉原の安全運転義務違反。

磐城で25日に断水

磐城市は二十五日午後八時から二十六日午前四時まで水道管配管工事のため全市の断水を行なう。

豚コレラの予防注射を呼応

平養豚組合は豚コレラの予防対策としてセリ市に出場する仔ブタは市開設十日以前に予防注射を実施するよう飼育者に呼びかけている。この注射を受けなければセリに出場できなくなるまた県外移出も証明書が必要となるがこれは四月から実施される。

訂正

三月十九日付平あさ川広告中販売てん、常磐市不二屋とあるは「一不二屋」の誤りにつきつつしんで訂正いたします。

貯蓄四百六十万円

小名浜二小に農中金賞

磐城市小名浜第二小学校（小松藤次郎校長）の子供協同組合がこのほど県信用農協連、農林中央金庫から表彰された。

同校が二十六年からはじめた子供銀行が三百万円突破、貯蓄運動行なつたさいに四百五十九万円という目標を上回る貯蓄を達成したことが認められたもの。

【写真】表状を手に喜びの二小生徒

平で子ども会を育成

平市青少年問題協議会主催の少年補導推進、協力員など各種団体の代表者懇談会はこのほど市公会堂日本間で開き、新年度の活動方針として市内各地区の子ども会育成と未結成部落の結成促進などを学校長、PTA、婦人会などが中心になつて子ども会の育成にあたることになつた。

勿来で保険証の検認

勿来市国保保険証はつぎの地区で検認を行う、この検認をうけないと四月一日から使用できないので注意されたいと係では協力を求めている。

▼二十三日九時三十分から十五時まで植田公民館▼二十四日同山田同▼二十五日同川部青年研修所▼二十六日同勿来公民館▼二十三日から二十七日まで八時三十分から十六時三十分まで市役所保険課

天下一品ごん藤

越

只今開催中の全国つけものまつりでは大好評ですが、なかでも尾張産のこんべいたくあんはからくちでお口のこえたお方が絶賛！

こんべいたくあん（辛口）百グラム三〇円
こんべいたくあん（甘口）百グラム二〇円
金城たくあん（辛口）百グラム一五円
べったらづけ　百グラム三五円
高菜づけ　百グラム一〇円
守口づけ（西瓜奈良づけ）百グラム七〇円
さくらづけ（緋の桜）百グラム二〇円
（三月三十一日まで平店）

平市

夢をみたす世界の味

ナーユパーサイ
◆如油白菜二〇〇円　白菜クリームース煮
◆肉糸炒蛋二五〇円　細切り豚肉ノ玉子焼
◆炸子鶏三〇〇円　ザースーチ　ヒナのブツギリ唐揚げ
◎女店員募集委細面談

金山　平市平和通り　電3321

女子店員募集
若干名
◆高卒又は中卒の学歴又は経験者も可
◆通勤又は希望により住込も可
◆健保、厚生、失保加入福利厚生設備あり給与その他当社規定による
◆希望者は履歴書御持参下さい委細面談
定休毎月第一・第二・第三・水曜日
いつも良い品　新しい品
中野洋品店
平市2丁目TEL2053

貸間
▼四畳半・三畳　ガス、水道、トイレ付き
平駅から七分日当り良し
連絡先　電話二四六七

社員募集
セールス係　2　名
年　令　20才～40才
委細は面談の上

今日も愉快にペタルを踏んで！
……で通学
……で通勤に
爽快な乗心地・定評ある自転車
1台お買上げのお客様に
丸石の自転車……パイロツト万年筆
宮田の自転車……螢光灯1ケ進呈
丸石宮田の自転車代理店
株式会社矢野商会
平市才槌小路　電4566

NHK 第一

6・05 音の国のなんだろう坊や　川久保潔
30 ウイリアム・テル
7・00 ニュース
15 ローカル
20 今日のハイライト
8 なぞの招待席　猫八
舞台劇　天衣粉上野初花　市川団十郎　市川羽左衛門
9・10 落語は花ざかり　木田三千雄　内村軍一
10・00 ニュース
05 ローカル
15 ニュース解説
30 時のうごき
11・05 ラジオ喫煙室
30 夢のハーモニー

NHK 第二

6・00 英語ニュース
05 スポーツの手引
30 定時制高校
❶私たちの作品
7・00 英語会話　再　松本亨
15 ラジオ農業学校
30 科学の世界　色とつや
8・00 通信高校講座
数学　Ⅰ
20 国語　Ⅱ
40 日本史
9・00 婦人学級
30 小劇場都会の二つの顔
10・00 気象通報
15 放送技術未来図　千葉雄次郎　新川浩
11・15 現代の医学❶母性衛生をめぐる諸問題

ラジオ福島

6・15 奥様英語をどうぞ
35 歌謡パレード
45 音楽の小箱
7・15 ラジオ演芸館
30 ビンちゃんの演芸歌謡
8・00 コロムビア・アワー
30 ジヤズクラブ
9・00 今週のメロディー
45 歩け大作
10・10 プロ野球アラカルト
25 夜のガイドタイム
30 魅惑のコーナー
11・10 ミドナイトコンサート
ベートーベン

洋服の10ヶ月払
サンキョウ

NHKテレビ④

6・00 南海のテリー
30 たのしいうた
35 おねえさんといつしよ
50 今晩の番組から
7・00 きようのニュース
30 第3回NHK杯6人制バレーボール選抜優勝大会女子日紡貝塚対一般選抜　解説前田豊
9・00 シルベストリN響特別演奏会
10・00 ニュースの焦点
15 夢であいましよう安藤鶴夫益田喜頓ロミ山田坂本スミ子
11・00 看護婦物語
死をねがう男
49 ニュース

福島テレビ

6・10 フイリツクの冒険
6・15 スーパーマン
55 国際ニュース
7・00 噂の錦四郎　砂金
松本錦四郎　秋葉浩介
30 名犬ラツシー
8・00 カートライト兄弟
砂塵の中の五人
9・00 台所太平記　淡島千景　長谷百合　柳永二郎
30 ルーシー・ショー
ゴルフつて大好き
10・00 スター劇場　課長昇進　益田喜頓　水戸光子
11・00 大相撲ダイシエスト
30 ニユース
40 危険を買う男　ロビンスコツト

NHK教育テレビ

6・00 若い広場
30 テレビ実験室
7・00 世界名作劇場　ハムレツト　ハムレツト　マクシミリアン・シヨル王　ハンス・カニーネ
ンベルグ
9・30 通信高校講座
数学Ⅰ空間の座標
10・00 現代の記録
燃島
30 たのしいフランス語
シユザンヌタカラン
11・00 現代の経営
25 新しい中小企業
共同化への道

福島テレビ……きみものきみきるもの

食事処　提供
まる半　三田小路　電5031

☆21日

駅馬車と殺人事件めぐり

◆カートライト兄弟（後8）
「砂塵の中の五人」
商用を済ませての帰途ジョーの乗つていた駅馬車が荒野の真中で転覆、ぎよ者は即死した。次の中継所まで八〇キロの道程をとぼとぼ歩いて行くほかなかつた。
一行はサリーとノラの二人の女性毛皮商、シシリーの男爵、バーテンとジョーの六人だつた。毛皮商は五千ドル持つていると豪語し、横柄な態度で一行の反感を買つていたが、一行の一人に殺害されそのうえ五千ドルも奪われてしまつた。

（出演）市川中車　家弓　家正　相模　武　浅川みゆ起　関根信昭　森　ひろ子　川久保　潔

ハイテイーン女中を描く

◆台所太平記（後9）
映画女優の高嶺飛弾子の附人になつた百合が映画の伊豆ロケでやつてきて、久しぶりに寝吉夫婦と対面した。そして大変なことを打ちあけた。
今夜の「台所太平記」は百合の身の上にふりかかつた不幸な運命と、ハイテイーン女中の登場を描く。加賀まりこが初の女中役で万里に扮して登場する。

（原作）谷崎潤一郎
（出演）柳永二郎　加賀まりこ　淡島千景　沢村　貞子　長谷百合　ほか　水谷　良重

ゴルフ習うルーシー

◆テレビ映画
ルーシー・ショー（後9・30）
「ゴルフつて大好き」
ゴルフ狂のケーリー・スチユアトと、週末を一緒に過ごすためには、自分もゴルフをやるのが一番だと考えたルーシーは、さつそくゴルフを習い始めた。だがコースを一周するのに百五十五も叩いてしまう有様、そのルーシーが、ヒヨンなことからゴルフ大会のトーナメントにゲリーと組んで出場し、ベテラン・ゴルファーのチームと腕を競う結果になつた……。

（声の出演）高橋　和枝　林　洋子　木村　幌

NHKラジオ落語の現在までの変遷

◆落語は花ざかり（❶後9・1）
作・構成　大野　桂
落語の原流として、室町末期の戦国時代、曾呂利新左衛門らの「お伽衆」の越り、日本独特の軽妙な話術が、今日のような盛盛の姿をなすまでの流れをバラエテイ形式でつづる。

【写真】今夜NHKTVの看護婦物語の一場面

映画　今週の番組

株興行　カトレヤ

〔平市〕
◉世界館　二四日迄
七、二五　講道館の鷲
八、五〇　黒の爆走
電二三五

◉ひかり座　二三日迄　電三二八
七、三五　六連発の掟
八、五五　狼王ロボ

◉聚楽館　二三日迄　電二四三
六、三〇　ランページ
八、三〇　テキサスの四人男

◉三夜東映　二四日迄電二五三
六、二一　日本残酷物語
八、〇七　五番町の夕霧

◉名画座　二四日迄　電二六六
七、〇〇　仮面の情事
八、二四　セクシーのバカンス
八、四〇　毒ある愛撫

◉平東映　二八日迄　電二〇五
六、一三　次郎長三国志
八、二〇　ジャコ万と鉄

◉民劇　三一日迄　電三三
六、四五　勝利の旗
八、二二　今日も我大空にあり

◉平日活劇場　二四日迄電二三三
七、一三　こんにちは赤ちゃん
八、三九　人生劇場

ご婚礼家具は
勉強で評判の店
丸萬家具店
店舗　平市四丁目　電6633
工場　平市白銀町　電6634

厚生省許可
開花亭の
強化食パン
フドーパン
平市5丁目電2342 6342 2226

ぶり山
平市紅小路
電四七六四

クリーニング
洗張・防水
小松崎
平館前　電3343

お誂染
馬目染工場
平五・電二五五八

綿風呂敷
消防袢天
手ぬぐい
オール敷

新聞配達員募集
■満十二才以上の方希望者は本社までおいで下さい
常磐毎日新聞社
平市田町　電二〇四・二一〇五

▷入居者募集◁
■新築
高級アパート（ガレージ付き）
▽場所　平市松ケ岡公園裏
▽四月完成
▽六畳間、三畳間▽六畳間各部屋台所手洗い付き
※申し込み受付中！
連絡先　日本電建　電六四四五

急募
看護婦（及准）看護助手
経験　資格　不問、優遇
成可く住込。委細面接
産婦人科　斎藤医院
平市南町　電二九〇二

大同建設株式会社
総合建設業
取締役社長　沼田善次郎
内郷市内町水ノ出電（平）五四二八

楽しいお食事は
レストラン・パール
宴会・集会には
二階ホールをご利用下さい
レストラン　パール
平市三田小路　電三八八

あなたの美しい顔をまもる……
電子物理と化粧化学が結合させる電子美顔器（ビメークA型）が発明されました
贈答セツト　¥5.200
（内容）❶ビメークA型（美顔器）❷美容化粧せつけん❸スキンローション・マヤロン❹薬用イオンクリーム・マヤロン
加美乃素本舗発売
化粧品とくすりの店　あこう薬局
平市田町ギンザ　電2044

茶房
◆モーニングサービスタイム◆
（朝7時30分～正午）
平市銀座通り角TEL7744

ほのとんかつ太宝
平市三丁目　電二九六八番
カツライスの部
松ライス　二〇〇円
竹ライス　二六〇円
梅ライス　三五〇円
かつ丼の部
鶴かつ丼　二三〇円
亀かつ丼　二八〇円

プロパンのことなら何でも御相談下さい　電四六三九
プロパンの平酸素　平市正月町

銘菓六段最中
名物　平最中
福島県土産品の品評会に於て第一等の県知事賞を授与されましたこれ偏に各位のお引立の賜と御礼申し上げます
平駅前
六段本舗　平凡
電話2509