夕刊 常磐毎日

発行者
平市田町75番地
常磐毎日新聞社
電代表 2104・2105番

平名物・甘じゃん
甘太郎
真根井菓子店
平市銀座電四二五〇

知事選は党員出馬させる

民社党の県連大会開く

内郷

第六回民社党県連大会は二十九日午前十一時から内郷市公会堂で西尾末広委員長ら党幹部を迎え、代議員ら約四百人が出席して開き、新年度活動方針を決めたあと参院選の基本方針を打ち出した。

田畑会長のあいさつ、小林県同盟会議長、吉田内郷市議会副議長の来賓祝辞があつたあと、西尾委員長が「四年前に民主的な国民政党として結成いらい苦しい戦いを続けてきたが、いまやつと上げ潮を迎えた。皆さんと団結して勝ち抜きましよう」と党員らを励ました。

続いて議事に入り、新年度活動方針、規約改正、県政政策、選挙対策、新年度予算など七議案を審議、新役員を選んだ。

また選挙戦には常設の選挙対策委員会を設置、強力な体制を固めることにしたほか、知事選は原則として党員、党友をあて。他党の公認候補は推薦しない方針をたて一旦福島で開く県連執行委員会で正式態度を決めることにしたまた国会対策としては現役の参院議員田畑金光氏を三区の衆院候補に

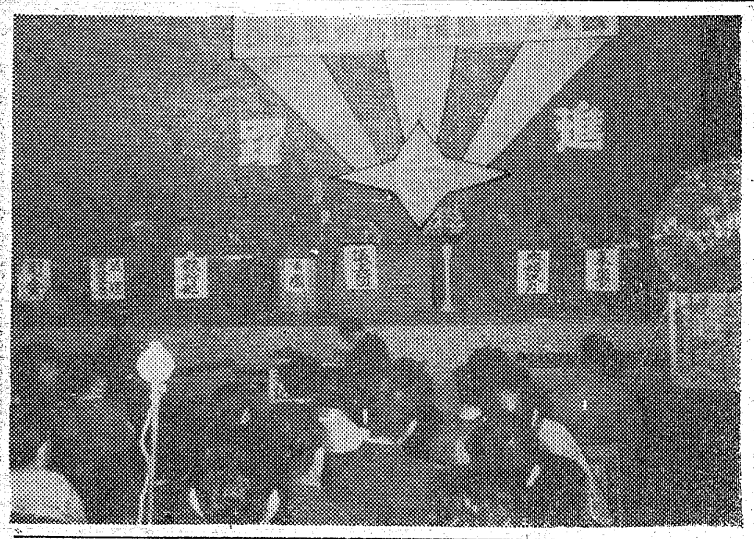

おてい、参院選には県議団会長の鈴木義臣、県同盟会事務局長本田栄一両氏のうちから選対委で五月五日までに一本にしぼることにした新役員は次のとおり。

▽会長＝田畑金光▽副会長＝浜島崇、生江光喜▽書記長＝高萩邦男

党としては本部に不当懲罰福島県対策特別委員会を設置、国会で事実を糾明するとともに、行政訴訟を起こして争う。三十日開かれる地方行政委員会で質問する。

同盟会議とともに県民に事実を訴え、あくまで演習を中止させる。

▽国会は秋には解散の見通しで準備を進めている。すでに八十四人の立候補者（前回九十九人）を内定している。

現役の参院議員を回すということは原則として認められないが、福島三区は例外で、県連から正式に田畑金光参院議員の衆議員候補公認申請があれば審議する。

【写真は民社党県連大会＝内郷で】

国会秋には解散

西尾委員長が記者会見

民社党西尾末広委員長は第一次春の遊説のため曾禰益外交部長、本島百合子婦人対策委員長ら党幹部らとともに二十九日午後零時四十六分湯本駅着常磐線下り急行〝みちのく〟で来平、内郷市公会堂で開かれた県連大会に臨んだ。このあと午後三時から記者会見、鈴木兵伍県議の懲罰問題、国会解散と衆議院選挙対策について次のとおり語つた。

▽鈴木兵伍県議が県議会本会議の席上航空自衛隊四倉沖射撃訓練問題を質問したさい、六日間の出席停止を受けたことは誠に遺憾だ

農漁村地区に多い

小中学校の寄生卵検査

平保健所が三十八年一月から三月末までに実施した管内小中学校児童生徒の寄生虫卵検査結果によると農村と漁村地区の子どもたちに多くみられる反面、都市部は年々減少していることがわかつた。農漁村などには手洗の励行を呼びかける一方、新年度は食事前の手洗い運動を推進する。

検査した四万七千八百九十七人のうち七・二％に当たる三千四百五十六人が虫卵者で三十七年度より十％減少。そのほとんどが回虫で十二指腸虫、ベン虫、東洋牛虫などが主、農村は藤間、漁村の豊間地区は検査した小中児童生徒（約千三百人）の二三・三％が虫卵者に対して都市部の平一小は一千三百五十三人のうち一・四％の十九人が保有者で最も成績がよかつた。

このように農漁村の子どもに多い原因は衛生思想を向上させる養護教員が不足しているのと都市部のように駆徐薬を定期的に服用しないためとみられている。

中町こども会 常磐市上中町こども会の結成準備会は二十九日午後六時から湯本公みん館で開いた。

新年度に全面舗装

田上荒川線町 改良工事急ピッチ

平駅前から磐城市方面に伸びる市道田町―上荒川線は県道平―磐城線への編入などから改良事業が急ピッチで進められてるが、近く路盤改修と一部舗装を終わり、新年度に全面舗装の見通しがついた。

今年度工事（予算四千五百万円）としてとりあげられたのは延長千六百十五米区間（巾員九米）の側溝新設、路盤改修、一部コンクリート舗装で、工事の大半を終わつている。

この事業は都市計画街路事業として県が進めてきたもので将来は国道四十九号線に昇格させる予定になつている。

大浦青で役員改選

四倉町大浦地区青年団（団長草野一郎氏）では二十二日午前九時半から同町公民館大浦分館で開いた今年度事業報告、会計報告などのの三役と執行部役員の改選を行ない次の役員が決定した。

▼団長＝賀沢建夫（上仁井田分団）▼副団長＝大谷昇（塩木分団）▼会計＝園辺良元（狐塚分団）▼副会計＝平沢政好（セメント分団）▼総務部長＝高木渡光（上仁井田分団）▼副総務部長＝宮沢好光（良友分団）▼庶務部長＝若松長寿（狐塚分団）▼副庶務部長＝根本利勝（道庭分団）▼監査＝加沢誠（上仁井田分団）新妻喜信（名木分団）

小名浜港に二千八百万円

新年度の港湾整備事業費

運輸省は来年度の内地港湾整備事業費の各港別補助交付全配分額を発表した。

これによると県関係では特定重要港湾として小名浜に事業費八億二千万円（国費四億六千二百八十万円）地方港湾として江名に国費二千八百万円、中之作に三千万円がそれぞれ配分された

愛の血液リレー

二十七日午後九時三十分ごろ北茨城市大津町運送店運転手吉原文夫さん（三七）は三輪車を運転、同車の後荷台に同町漁夫菊地友三さん（三六）を乗せ、勿来市錦町地内の国道呉羽工場付近で勿来署のパトカーが右側通行を赤ランプで誘導しているのを発見、急にスピードをおとしたため、荷台に乗つていた菊地さんはその反動で道路に転落、頭部を強く打ち重傷を負い近くの呉羽病院に収容、手当てを受けたが、出血多量のため○型の血液を輸血しなければ一命が危ぶまれ、このため勿来市内薬局を探したがないため、勿来署の芳賀巡査が平署に連絡急を聞いた平署は市内の瀬尾薬局にあることが判り、三本の○型血液を求め、リレー式に勿来署に運んだ。

このため菊地さんの一命は取り止める模様だが重体である。

小川公明選挙推進会 小川町公明選挙推進協議会（会長、草野正辰氏）と選挙管理委員会（委員長、櫛田政松氏）は公民館の後援で二十九日午後一時から、町役場会議室で開いた。主題は「町の政治について」講師は県石城事務所の遠藤真夫氏。

春と老

地べたも空気も潤いがある、しつとりとして、めつきり春めいてきた、はやくも花便りの季節が近かづいてきた。楽しい行楽の季節である、よくみると土手の雑草も新芽を出し始めている、うぐいすの啼き声も近か間からきこへてくる。

× ×

心も浮きたつような春がやつてきたわけである、海辺では若芽とりの姿もみえる、桜に先きがけて、菜種の花も咲きはじめてきた、寒さに縮んで色あせていた麦の穂も、あおあおと生気を盛り上げている、永い冬から春への衣替えの季節である。

× ×

すべてが躍動的なこの春に、咲き競うげんらんな草花を賞えるために行動も結構だが、乗り物事故がめだつてきている。衝だ脱線だ、自動車強盗だ、放火事件だではやりきれない。

× ×

犯罪や事故まで春とともに躍り出すではやり切れない、春の自然を楽しむと同時に、思いがけない事故や災害に見舞われては困る、身の廻り家の廻りには一段の注意を怠らず、安心して花を観賞できることしの春でありたいものである。

× ×

まもなく新入学児童や園児が街頭に氾らんされる、この児童らを交通事故から守るためには、運転手さんも父兄も、学校側も教育は二の次ぎとして、当分は事故を引き起さない指導をたつぷり行つてもらいたいのである陽気が良くなる、なんとはなしにすきがある、そこを犯罪や災禍が狙らつている、狙われないよう心して春をたのしむことにしよう。

天気

提供 白河手打ちそば 若竹

【今晩】今晩晴れたり曇つたり一時にわか雨。

【あす】北よりの風、晴れときどき曇り。

【海上】多少風波がある。

読者と共に15年！

社会福祉相談所開設の祝辞

勿来市長 赤津庄兵衛

この度、常磐毎日新聞社が創立十五周年の記念事業として、社内に「社会福祉相談所」を開設することは、まことに好企画であることと存じ御同慶にたえません。いまや、新産業の本指定を受け今後更に大きく躍進することが約束された当地域において新聞事業の果す社会的役割は益々大なるものがあり、常磐毎日新聞社が、この役割を強く認識され、社会福祉事業を実施いたしますことは、地域住民の最も慶びとするところであると存ずるものであります。

国は勿論、地方公共団体においても、憲法の明示するところによつてできる限り住民等しく健康で、文化的な生活を営まれるよう努力しており、かつ、すべての施策はそれを目的として実施しておるところであります。

ここに「社会福祉相談所」の御発展を祈り、お祝の言葉といたします。

昭和三十九年三月三十日

勿来市

小学校転任

石城　田人一（田人中）野口　保
〃　沢　渡（渡戸小）小口世男
〃　好間二（好間一）細谷喜久男
〃　小　川（小玉小）西内清子
〃　入遠野（上遠野小）西山洋子
〃　平　二（平四小）井上利光
〃　平三（草野小）小松ミツ子
〃　平　四（平二小）鈴木幹夫
〃　綴　（内町小）佐藤恭子
〃　御　厩（内町小）矢吹久子
〃　〃（宮　小）野木行雄
〃　〃（　〃　）瓜田あき
〃　高　野（白水〃）本田　慶
〃　湯本三（湯本二〃）中山美代子
〃　勿来一（錦　〃）円通英雄
〃　勿来一（川部〃）横山茂子
〃　勿来一（勿来二〃）潮田富子
〃　勿来二（勿来一小）佐川トミ子
〃　平　三（高久〃）新妻健司
〃　高　久（平三〃）橋本光彦
〃　白　水（宮　〃）高萩　充
〃　高　坂（白水〃）菊池スミエ
〃　湯本一（藤原〃）野尻昇助
〃　植　田（勿来二小）伊藤久馬
〃　勿来三（菊田〃）秋山一平
〃　川　部（勿来一〃）猪狩桂子
〃　夏　井（平一〃）片寄喜一
〃　貝　泊（江名〃）杉　トミ子
〃　（磐崎〃）佐藤二一
〃　入遠野（長倉〃）鈴木康平
〃　磐　崎（藤原〃）枝野三郎
〃　（湯本一〃）首藤葉子
〃小名浜二小名浜三〃佐藤ヒロ子
〃　永崎（小名浜二小）斉藤フミ子
〃　植　田（菊田〃）坂本達也
〃　（　〃　）大河内幸子
〃　錦　（勿来一小）石井次夫
〃　錦　（勿来一〃）大平文弥
〃　錦　（植田〃）鎌田秀一
〃　錦　（錦　中）緑川恒男
〃　菊　田（植田〃）川内知子
〃　（錦　〃）小野恒夫
〃　菊　田（錦　〃）根本テル
〃　（　〃　）大平とめ子
〃　勿来一（錦　〃）小松達也
〃　入遠野（菊田小）佐藤　登
〃　入遠野（湯本三小）鈴木スエ子
〃　入遠野（小名浜三小）村上公知
〃　沢　渡（好間一〃）力丸和之
〃　下三坂（平六〃）蛭田瑞穂
〃　渡　戸（平二小）富安喜政
〃　永　井（長倉〃）後藤喜雄
〃　樋　売（小玉〃）五十嵐佳男
〃　好間一（宮　〃）佐藤　基
〃　好間三（平三〃）篠塚安久
〃　好間四（平三〃）黒木孝明
〃　川　前（湯本二〃）緒方元子
〃　樋売（大野一〃）滝　幸七郎
〃　樋　売（大野二〃）滝　幸代
〃　小白井（鼻間〃）矢吹幸久
〃　（赤井〃）門馬則久
〃　（勿来二〃）大平さち子
〃　永　崎（小名浜二〃）小沢光雄
〃　勿来二（貝泊〃）島田征男
〃　小白井（錦　中）大平喜昭
〃　小　川（好間一〃）佐藤ミチ
〃　小玉（入遠野〃）長谷川　圭
〃　四　倉（綴　〃）鈴木百合子
〃　大野二（鹿島〃）多田井英雄
〃　平　一（樋売〃）坂本ヨシ子
〃　（宮　〃）高浜春江
〃　平五（湯本一〃）渡辺金次郎
〃　（勿来一〃）佐藤真紀子
〃　平　六（沢渡〃）大友竹博
〃　豊　間（貝泊〃）荒井若子
〃　（勿来一〃）菅野隆子
〃　小名浜二（永井〃）坂本良知
〃　小名浜東（川前〃）小倉健次
〃　鹿島小（差塩〃）牧野隆三
〃　江　名（沢渡〃）渡辺武男
〃　渡　辺（田人〃）長嶺文子
〃　錦　（　〃　）小野トヨ子
〃　菊　田（　〃　）市川ヤエ
〃　勿来二（貝泊小）瀬谷良男
〃　田人一（錦　小）瀬谷良男
〃　沢　渡（鹿島中）斉藤　茂
〃　（平五小）志が　博
〃　差塩（湯本一中）高浜兼一
〃　渡　戸（湯本一小）金沢邦磨
〃　平五（倉名浜二〃）坂本太平
〃　小　川（白水〃）渡辺　貢
〃　小　玉（大浦小）熊倉忠興
〃　大　浦（小玉小）鈴木時一
〃　平　三（好間一〃）国田哲貫
〃　宮　（　〃　）押部　秀
〃　（小川〃）鈴木光重
〃　白　水（湯本三〃）山内ヨシ
〃　御　厩（赤井〃）高橋多喜子
〃　（小名浜一〃）斉藤英子

当選番号決る

21回幸運の定期貯金

郵政省は二月中に第二十一回幸運の定期貯金の募集を行なったが当せん番号が決まった。特賞三十万円から五等七十円までで等外も四十円の利息がつくる当せん番号は次のとおり。

▽特賞（A）＝三十万円、下二桁五六か九一の一八三三八
▽特賞（B）＝十万円、下一桁か五の一八三三八▽一等等＝一万円
特賞以外の組の一八三三八▽二等＝一千円、各組共通の一七三七八
▽三等＝五百円、同下三桁が五五五▽四等＝三百円、同下三桁が六二〇▽五等＝七十円、同下二桁が三三、二七、八七、〇七、一五、八二、二九▽等外＝四十円、残り全部、

田人中生徒会新役員

田人中生徒会は二十三日役員選挙を行ない次の新役員を決めた。▼会長＝木田敏（二ノ二）▼副会長＝緑川利康（二ノ一）逸見陽子（二ノ三）▼書記＝小野幸一（二ノ四）大橋美恵子（二ノ三）▼会計＝高橋論（二ノ三）緑川

丸正市場　平市爾富町の丸正で園芸市　青果生花市場は四月五日午前九時から夏季園芸市を開く。出品物は苗木、植木、盆栽球根、種苗、観葉植物などで販売と競売を行なう。

給水施設検査　平保健所は三、三十一日の両日管内学校の給水施設調査を行なう。三十日は平、川前、小川、三十一は常磐、内郷市、四倉、三和、好間。

菓子銘　大野　四倉町大野の協総会は農協　二十八日午後一時から同町第三幼稚園でく。

軟庭石城地区予選成績

県体軟式庭球石城地区予せん会（高校の部）は二十九日午前九時から磐女コードで男女六十一組（一二二人）が参加して開いた。男子の部では斉藤・佐藤組（平商）女子の部では西山・綿組（磐女）で優勝した。成績および県体出場者はつぎのとおり。

▽男子＝❶斉藤・佐藤（平商）❷佐川・中村（平工）❸後藤・佐藤（磐高）中山・佐藤（平工）
▽女子＝❶西山・塙（磐女）❷川又・荒川❸松崎・鈴木（磐女）浜尾・加藤（磐女）
▽県体出場者石城地区代表「男子」平商＝斎藤・佐藤組・山野辺・片寄組、管野・永山組、平工＝佐川・中村組、中山・佐藤組、富橋佐藤組、磐高＝後藤・佐藤組、吉田・吉田組、長谷川・加藤組、久田・四倉組、湯本＝加藤・大越組
「女子」磐女＝川又・荒川組、松崎・鈴木組、西山・塙、浜尾・加藤、安藤・安藤組、黒川・大峰組
四倉高＝水野谷・坂本組、野沢・西山組、公平・坂本組、平商＝永山・門馬組、加藤・林組、内郷高＝佐藤・遠藤組

【写真】県体軟庭石城地区予選（磐女コート）

奇跡の人

（4）

ケイティ　監禁ですって？　育ち盛りの子供よ、手足を延び延びと働らかせなくちゃ。
ケラー大尉　赤ん坊が怪我をしても構わないのか！
ケイティ　貴方、この娘を養育院へおやりになる気？
（この時、ヘレンはケイティの手を取って自分をケイティの口にあてて、何かを表現しようと身もだえする）
ケラー大尉　おい、どうした？
ケイティ　この娘は話したがっているのよ、貴方や私のようにね。この娘は私から段々遠ざかって行くわ。どうしたら呼び戻せるかしら。
叔母　私がポストンへ手紙を出します。若しパーキンス病院で引取れないなら、誰か先生を寄してくれますよ。
ケラー大尉　わしがパーキンス学院へ手紙を出します。
（ケイティ嬉しそうにヘレンを抱きしめる抱きしめられたヘレンの顔の大写し。）
○ポストン駅（全景）
左手に駅の建物、馬車や多勢の人が行ききしている。正面の奥に列車が見える）
○客車の内部
煙幕のある肥つた男アナグノスが急いで乗りこみ、中程の座席にいる黒眼鏡をかけた三十才位の婦人の向い側にかけてしゃべり出す。
アナグノス　アニー、これが私の最後の忠告だ。貴女には欠けている物があるそれが致命的なんだ、君は他人に対し折れることが出来ない。パーキンス学院から追い出されずに済んだのは、君には他に行くところがなかったからだ眼は痛むかね？
アニー　いえ、耳の方が痛いですわ。
アナグノス　アナグノスの居る所は君が育てられたみじめな孤児院だけだ。アニー、私は君が不幸だつた事は知つている。しかしその戦ももう過去となつた。辞り去るがいい。
アニー　神様がお試しになつているんです。
アナグノス　何だつて？
アニー　辞つた戦いをまた掘り起しているんですわ。
アナグノス　そんないい方はいかん。もつと素直になりなさい。子供を扱うにはその家族に愛されなければならん。
（彼はポケットから小さな箱を出してアニーに渡す）
アナグノス　我々の愛情の寸志だよ。
（小箱を空けると中から指環が現われる）
アニー　有難度うアチグノスさん私は無智で、意地張り娘よ、それで私の何も彼もは、あなたのお蔭ですのね？
アナグノス　そりゃ半分だけ真実だ。
アニーどつちの半分？
（この時、発車を知らせるベルが鳴る。アナグノスは急いで席から立上る）
アナグノス　さようならお達者で
アニー　決して面倒を起しませんわ、お里が知れないように上品に振舞います。
列車から降りようとするアナグノスの背中に向つて大きな声でいうので他の乗客は驚いてアニーの方を振り向く）
○駅のホーム
（客車の窓から府畝）
ボストンと駅名が見える掲示の下に男女七、八名の子供達がアニーを見送りにきている。大部分は黒眼鏡をかけた不具者である間もなく汽車が動き出し、手を振る子供達の姿が次第に遠ざかつて行く、夕暮の木立を走る列車の全景となり、また、夜の客車内となる。アニーは上衣を脱ぎ、ブラウスになつている。黒眼鏡をとつたアニーの顔の大写し。夜のワシントン駅のホーム。アニーが袍を下げて乗り換えのため別なホームの方へ歩いて行く。列車が夕闇の中を画面の奥の方から斜め手前の方に突進してくる。
（つづく）

今日の市況

三十日

▽ネギ（K）	十五—	六
▽ニンジン	十八—	五
▽ゴボウ	二〇—一〇	
▽白菜	一〇—	五
▽タマナ	五—	二
▽丸ダイコン	一〇—	二
▽長大根	一〇—	二
▽ジャガイモ	一三—	五
▽ホウレン草	三—	一
▽サトイモ	四七—二〇	
▽ヤマトイモ	五五—二五	
▽切りイモ	四〇—二〇	
▽ニラ	二二—	九
▽アブラナ	三—	一
▽ネギ（小束）	一〇	三
▽水パ	三二—二七	
▽セリ	K一〇〇—五五	
▽カブ	七—	四
▽さつまいも	二五—二五	
▽生シイタケ	K二八〇—二〇〇	
▽玉子	一二—	七

血も凍る激しい恐怖／地球上に起つた想像を絶する恐怖の超大作!!
人類SOS!
シネマスコープ　総天然色
ハワード・キール主演
ミュール・モーレイ
監督スティーブ・セクリー
凄絶／息をのむ大空の激闘を描く巨篇!!
アメリカ海軍・国防省全面協力作品
USタイガー攻撃隊
ビスタビジョン総天然色
ジョン・ティレク
ダイアナ・リン
監督
ドン・シーゲル
31日　封切　暖房完備　ひかり座
平市教育委員会推薦
奇跡の人
共催常磐毎日新聞社
あなたに勇気を！愛することの喜びを！
魂をゆすぶる限りない感動・・・・
4月21日ロードショウ公開
（有料試写会）　4月9日正午から
IOWA

きょう教員異動発令

磐女に松野（保）平工に塩津（工郡）

松崎（平商）田子（好間）ら八人が勇退

年度末の教員異動がきょう三十日発表された。異動件数は空前の大異動といわれた昨年より少なく史上三番目のものとなった。内訳は退職三百五十五件、採用九百六十七件、転任三千八十二件、学校種別では高校長の退職十一人、新任校長十六人、小、中関係は分校が本校に昇格、そのまま同一校に勤務するなど含まれているので実質的には昨年より少なく史上三番目のものとなった。内訳は退職三百五十五件、採用九百六十七件、転任三千八十二件、学校種別では高校長の退職十一人、新任校長十六人、小、中関係は校長退職六十八人新任校長八十八人。石城関係では松崎平商、田子好間、長谷川四倉小など八人の大物校長が退職永井磐女、富田平工校長などが転出し。石城関係は次のとおり。

校長クラス

高等学級

退職

平商　松崎　友文

新任

二本松工業　平工定時　鈴木章夫
石川　小名浜　鈴木義明
平商　磐城　山秋千秋
四倉　原町　相原堯雄
小高　農磐　金子堅一

転任

福女　磐女　永井茂樹
福工　平工　富田高明
喜多方女　四倉　塚原次郎
磐女　保原　松野一盛

中学校

退職

平工　郡工　塩津敏平
好間　田子泰作
草野　渡辺政樹
泉　遠藤正三

新任

渡沢　小名水産　鈴木正夫
坂上　遠野中大和田貞時
住田　向陽中荒明
野人　中松本一志
倉中　村二中甲斐千秋
樋小　名一中藤川広

転任

大草　飯野　阿部政延

小学校

退職

上遠野小　大和田豊
四倉小　長谷川武男
平五小　松本清美
渡辺小　上遠野進平

新任

真名畑　江名　比佐正吉
根木屋　赤井　小野弘三
合戸　東白出張所　植田文夫

兼補

永戸　永井小　高木一郎
好間　永戸中　成田末太郎
藤間　三坂中　吉田治蔵
泉　小名二小　小松藤治郎

兼補

貝泊　貝泊小　斉藤政信
永井中　永井小　水谷豊見

田人　田人出張所　江尻静男
貝泊　金房　斉藤政信
沢渡　船引　佐藤利義
田人二　平三　鈴木四郎
磐崎　出張所　藤田正己
津島二　植田　花沢武夫

比曾　沢渡　佐藤吉雄
長沢　藤原田中喜代吉

転任

石住中　宗像信夫
平五　高久小　増井義栄
上遠野　沢渡中　西山一夫
高久　合戸小　橋本武夫
渡辺　田人小　鈴木章
泉　津島小荒川末寿
二十六　磐崎小　小名孝三
好間一　平六小　小林正人
小名浜二　好間一小三瓶　潔
小名浜一　芳山小　西牧清高
四倉小名浜一小　米本実
樋渡南　上三坂小　阿部隆
福浦　草野中　木幡喜清

兼補

石住小　石住中　荒明

双葉　久之浜中　山崎修一
〃　小川中　赤塚幹典
富岡　湯本二中　若松敦
〃　小名浜　山口忠重
〃　平二中　渋谷洋吾
相馬女　平商　今野鉄男
〃　磐農　菊地啓二
原町　小名浜　阿部義人
相農　平一中　西山博之
小高農　小川中　小浜四郎
小高工　勿来工　高野融
平第二　川部中　松本巻雄

（続く）

高校

▽教諭退職＝鷲只雄（磐高）芳が清（磐女）杉生良明（平工）石河清（同）谷貝仁（同）鈴木衛（湯本）坂本智（小名浜）大越キス（磐農）渡辺恵子（勿来）岡田敏子（四倉）

◆教諭新任＝▽磐高、工藤良平、佐藤寛▽磐女、江尻良子、磯崎加代子、西野正治▽平工、佐藤宗才、三瓶清、井坂靖、鈴木康宏、菅野昌利、桐原布純▽平商伊藤達也、永井祥一▽内郷、原田都夫、山本博章▽好間、竹中正市、柳沢肇▽湯本、斉藤和子、山名隆弘▽小名浜、伊藤喜代子、小暮徳一郎、渡部久弘、原節子、朝倉悦子▽磐農、鈴木紀男、本田都呂、遠藤俊雄▽遠野、郡司郁夫、佐竹正弘▽勿来、蓮田洋昭、安田聖子、丹野博夫、伊藤佳孝、浅井栄章▽勿来工、江口勲、高坂邦夫▽四倉、鈴木光子。

▼教諭転出

新任地	旧任地	氏名
福商	平商	坂垣一郎
福翼蚕	小名浜	高橋幸子
〃	平二	神尾精美
福工	小名浜	上川洋行
〃	なごそ	作山茂樹
飯坂	平二中	星重宗
安達	磐女	高橋薫
〃	湯本三中	林孝雄
郡山西工	中	金成栄策
〃二	小川中	高山亨
塙	遠野	西川弘道
棚倉	船引	小名浜二中小針保治
若女	湯本小	菱沼正孝
会工	好間	松崎俊朗
西会津	好間中	石井稚二郎
磐城	小名浜	鈴木章司
〃	四倉	はる沢宏
〃	磐女	田中晃
磐女	平工	木田昭五郎
〃	湯本	横田成都子
〃	磐農	園部敏夫
平工	勿来一中	鈴木和巳
平工	平ろう	大平徹
平商	内郷	薗部正孝
〃	原町	菊地政
〃	船引	菅野竹夫
〃	若商	中町進
〃	本宮	庄司盛子
〃	小高農工	吉田能子
〃	〃	門馬輝雄
〃	安達	野内弘道
〃	湯本	丹羽彪
〃	勿来工	小泉武夫
〃	湯本二中	小島武夫
〃	内郷一中	木幡忠夫
〃	植葉中	草野康弘
好間	大野中	桑島信雄
〃	小名浜一中	志が忠彦
〃	田人中	村田磨璃恵
〃	植地	功
〃	船引	四倉
〃	小名浜	鈴木秀枝
〃	喜多方	鈴木幸男
〃	宮本中	仁平仁
小名浜	富岡	佐藤勇児
〃	川口	鈴木徳
〃	藤間中	猪狩祐
〃	棚倉中	川辺庄二
〃	江名中	高橋武彦
〃	植葉中	井上久志
磐農	遠野	柴田佳寿美
〃	入遠野中	林崎仲治
〃	内郷二中	門馬巌
〃	錦中	滝沢功
〃	湯本一中	小谷陽子
遠野	小野	津田美智子
〃	宮本中	柳田幸太郎
〃	植田中	神谷正広
勿来工	耶麻	佐藤俊男
勿来	石川	峰口紀枝
〃	郡山二中	西間木一夫
〃	山田中	蛭田武
四倉	小名浜	永井幸雄
〃	川口	佐藤たい子
〃	福女	石井忠
〃	四倉中	高島よし正

白鷺書道展入賞者決

平市堂根町にある白鷺会（会長、佐々木折柴氏）は二十八日から三日間、石城理容学院で白鷺書道を展を開いだ。同会は書道家が主体となつて作られているもので全国に約六千人の会員をもつており毎一回この白鷺展をおこなつている。同回は学生の部四千点、一般の部四百点の中から厳せんされ入せんしたもの約千二百点が展示された。

竹の子の光放つてむかれたり　水巴

越

土佐の高地の竹の子は春の野菜のシンボルです。新じやがは三浦半島から、亀戸大根は東京から、青果売場は新鮮な香りがいつぱい。

竹の子　（高知産）百グラム三〇円より
新じやがいも　（三浦産）三百グラム三〇円
亀戸大根　（松戸産）一把　一五円
根みつば　一把　三〇円より
にら　一把　二三円
うど　百グラム　一〇円
せり　一把　一八円より
からしな　一把　五円

平市　藤越

あなたの美しい顔をまもる…

電子物理と化粧化学が結合させる電子美顔器（ビメークA型）が発明されました

贈答セット　¥5.200

（内容）❶ビメークA型（美顔器）❷美容化粧せつけん❸スキンローション・マヤロン❹薬用イオンクリーム・マヤロン

加美乃素本舗発売

化粧品とくすりの店　あこう薬局
平市田町ギンザ　電2044

セイコーでスタート！

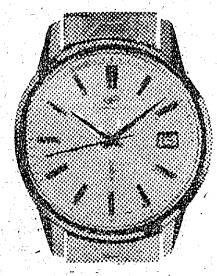

ユビワ.メガネ.ライター.万年筆

山崎時計店
平市5.TEL2991

夢をみたす世界の味

◈海蟄皮　ハイチヤピー　三〇〇円
くらげの酢のもの
◈鳳尾明虾　ホービミンシヤ　三五〇円
海老天ぷら
◈肉未粉糸　ロームランスー　三〇〇円
挽肉と春雨煮

▽休日は四月一日（第一水曜日）です
◎女店員募集委細面談

平市平和通り　山盛　電3321

精神科・神経科・内科
医療法人　長橋病院
院長　鈴木将夫
内郷市御厩町前田（自動車学校前下車）
TEL（平）3526

マルシチ醤油

お食事がおいしくなる……マルシチ!!

▽お買求めは有名店で

醸造元　高橋弥次右衛門商店　今市市
特約店　丸仙　平水産魚市場　平市

緑のマークのお店をご存知ですね

そうですグリーンスタンプの店です　内郷の暮らしの百貨店かなざわがそうです。もつ全国では六〇〇万人の奥さま方がグリーンスタンプを集めながら毎日のお買物を楽しんでおられます

▽引き換え品の一例
家庭用品　茶器セット三五〇枚　紅茶セット五〇〇枚　電気器具　ナショナルトースター七五〇枚　おもちゃ　ミニチュアバット三本一組一〇〇枚

暮らしの百貨店　かなざわ
内郷　電3656

銘菓六段最中　六段羊羹
平名物
福島県土産品の品評会にて第一等の県知事賞を授与されました
これ偏に各位のお引立の賜と御礼申し上げます
平駅前　六段本舗　平凡　電話2509

謹悼忌院
葬送の際は御多忙中にも拘わらず遠路態々御会葬下され且つ御丁重なる御香料を賜り誠に有難く厚く御礼申し上げます
昭和三十九年三月三十日
平市二丁目二十六番地
男　星野一喜生
妻　星野
兄　星野
友人総代　市藤星星
社員代表　倉野野
井
武三シ
茂雄郎ウ
鍋嘉酒店代表

NHK第一

6・05 応答せよゼノン
15 黒潮にうたう
30 走れ源太　松本正幸
7・00 ニュース
15 ローカル
20 今日のハイライト
30 三つの歌　宮田輝
8・00 お父さんはお人好し　浪花千栄子
30 民謡をたずねて
9・10 ニュース解説
25 時のうごき
10・00 ニュース
05 ローカル
10 浪曲情けの十両浦太郎
45 タイ　飯沼一元
11・05 趣味の手帳
30 ふるさとのしらべ

NHK第二

6・00 英語ニュース
05 そろばん教室
15 中学　英語
40 基礎英語　芹沢栄
7・00 英語会話　再　松本亨
15 ラジオ農業学校
30 婦人学級
8・00 通信高校講座　英語A　I
20 数学　II
40 国語古典
9・00 シンフォニーホール　ワーグナー
10・15 中学生　英語再　原田和彦
40 開放体制と日本経済
11・25 わたしの名曲ライブラリー

ラジオ福島

6・15 奥様英語をどうぞ
45 音楽の小箱
7・00 ニュース
15 ミュージック
30 浪曲　恋しき故郷
8・00 月曜劇場
30 人気歌手歌の祭典
9・00 あなたと夜の調べ
45 歩け大作
10・10 プロ野球アラカルト
25 夜のガイドタイム
30 ミュージック
11・10 ミドナイトコンサート　ドビュッシー

洋服の10ヶ月払　サンキョウ

NHKテレビ④

6・00 泣くな太陽　小柳徹　朝倉宏二
30 みんなのうた
35 おねえさんといっしょ
50 今晩の番組から
7・00 きょうのニュース
30 私の秘密　渡辺紳一郎　橋幸夫
8・00 歌の広場　最終回
30 法善寺横丁浪花千栄子
9・00 新日本紀行　水戸
45 ニュースの焦点
10・00 長者町　明日への歌　河野秋武
30 時の表情
11・00 あすへの歩み無医地区
30 話　えかきやさん
45 ニュース

福島テレビ

6・10 フイリツクの冒険
6・15 エイトマン
55 国際ニュース
7・00 白馬の剣士　決闘牧場　ケ原　山城新伍
8・00 ポパイ
30 ミスター・ノバツク　白昼夢の天才
9・26 ニュース
30 月曜日の男　支那服の女　待田京介
10・00 夫婦百景　中村メイコ
30 ノンフイクション劇場
11・00 ニュース
10 スキー場だより
15 あすの番組みから
20 夢のしらべ

NHK教育テレビ

6・00 そろばん教室
30 英語会話　初級
7・00 ピアノのおけいこ　安川加寿子
30 農業教室
8・00 教養特集　開放体制と日本経済
9・00 テレビ自動車学校
30 通信高校講座　数学I・問題演習
10・00 英語会話　初級再　田崎清忠
30 やさしいドイツ語　吉田正已
11・00 高校実力養成シリーズ　英文解釈・英国の学校　岩田一男

福島テレビ……ユーモラスな不調和夫婦

結婚六年後子宝に恵まれず

◆ドラマ
夫婦百景（後10）
山崎夫妻は結婚して六年になるが、まだ子供が生まれない。ある日、みどりというかわいい子供をつれて、施設の園長が山崎家を訪ねて来た。妻の百合はその子を養子に迎えるつもりで頼んでおいたのだ。しかし、夫の光男は猛烈に反対した。自分に相談もしないで養子を迎える身勝手な妻の態度が気に入らないのだ。この日から夫婦の心にヒビが入ってしまった。
翌日から光男の帰りがおそくなり、噂によると飲み屋に入りびたりだという。ポケットのメモから産婦人科の電話番号まで出てきた。
（選）獅子　文六　作　橋田寿賀子
（出演）舟橋　元　中村メイコ　富田浩太郎　阿部寿美子　ほか。

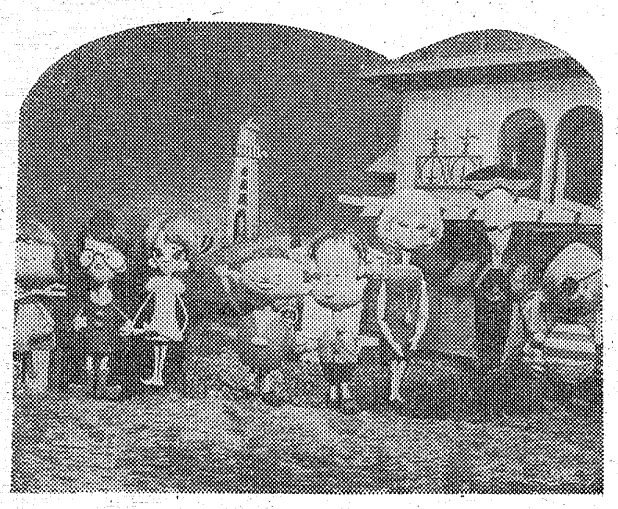

ナイトクラブの女とJJ

◆ドラマ
月曜日の男（後8・30）
J・Jがひいきにしているバンドマンの出演しているナイトクラブ。そこで知りあった支那服の女は実に魅惑的で、J・Jはすっかり嬉しくなった。彼女は翌月も自分の泊っているホテルへJ・Jたちを食事に招待した。彼女は一汗流すといってバスルームへ入り、大いにJ・Jたちの気をもませたあと、又、ナイトクラブで踊ったところが、そこへあらわれたのは無粋な刑事。
（出演）
J・J　待田京介
支那服の女　山野（バンドマン）宗近晴見

NHKテレビ

伝統に生きる水戸の生活

◆新日本紀行（後9）
「水戸」
全ての地方都市が一様に個性を失つている今日、水戸は、古い伝統と歴史を今に伝える全国でも数少い町であると云えよう。水戸精神の拠り所となつた藩学「弘道館」水戸志士の霊をまつる谷中墓地などに水戸の歴史を探る一方、周辺の農村に残る「大根のむき花」「みうく踊り」などの農民芸術、風光明媚な大洗海岸等を紹介しながら、伝統に生きるこの地方の生活を探る。
【写真】NHKTVこども向け新番組月一金後五・四五分からの「人形マンガ劇」

映画　今週の番組

◉世界館（平市）三十一日迄　電二〇五六
八、七、六、◉九、七、六、◉八、六、◉八、七、
女嫌い　三四　乾いた花
◉ひかり座　三十日迄　電三三八
六、二〇　潜水艦ベターソン
八、〇〇　シエラザード
◉聚楽館　三十日迄　電二三七
六、五〇　スピードへの挑戦
七、四〇　黄金の大西部
九、〇〇　マルガ
◉三夜東映　三十一日迄電二五三
六、二八　日本ロマンス旅行
七、五三　十代の足どり
八、四八　続次郎長三国志
◉名画座　三十一日迄電三六五
七、二五　高丸菊丸
八、四〇　猛獣残酷物語
◉平東映　四日迄　電二〇五五
五、五四　秋田おばこ
七、三五　自　供
八、三六　三四の浪人
◉民劇　三十一日迄　電三三
六、四〇　勝利の旗
八、一七　今日も我大空にあり
◉平日活劇場　四月三日迄電三三
七、一四　姿なき拳銃魔
八、四〇　月曜日のユカ

福島テレビ……きみのものとききもの
お食事処　提供　丸半　平三田小路　電5031
…☆30日

ナイスガイ　ニューヨーク　パナビジョン総天然色
チャム・コメディ!!
プレイボーイはもう古い!
ナイスガイの発登場!
フランク・シナトラ　ジェリー・ルイス　シルー・セント・ジョン　アグネス・ムーアヘッド
総天然色　底抜け　オッ　あぶない
今迄の3倍笑わせます!!
爆笑!爆笑!大爆笑!
31日封切　聚楽館

御婚礼家具は
勉強で評判の店
丸萬家具店
店舗　平市四丁目　電6633
工場　平市白銀町　電6634

（人院随時）
志賀整形外科外科
院長　志賀柳一
平市鍛冶町27　元平第二製パン跡電7846

新聞配達員募集
■満十二才以上の方希望者は本社までおいで下さい
常磐毎日新聞社　平市田町　電二〇四・二一〇五

洋裁
技術者数名・見習数名
（高級優遇・委細面談）
洋装のさえぐさ
平市堂の前（日本電建裏）電三二四八

叶多医院
産婦人科　叶多信之
内科
小児科　松本勝衛
平市二丁目　電話二三五五

オートバイ軽外　カメラ・貴金属
草野質店
平市鍛冶町　電二〇八八

石炭・コークス
火力の強い
火持の長い
ガスの少い
徳用石炭
電（代）六一四一番へ一俵よりお届けいたします
常磐炭礦福島県販売株式会社　平市田町

総合建設業
大同建設株式会社
取締役社長　沼田善次郎
内郷市内町水ノ出電（平）五四二八

プロパンのことなら
何でも御相談下さい　電四六三九
プロパンの平酸素　平市正月町

不動産売買、仲介評価貸家斡旋
平宅地建物取引所
平市才槌小路踏切際色川材木店内電二三六一

"赤いダイヤ"
●小豆は何故赤いダイヤと云われるのか？
（福島テレビ毎土曜日午後二時二〇分より大好評放送中）
●お手持の株券、投信又は現金を安全有利に活用出来る第三の利殖・
●御連絡次第案内書進呈
●女子事務員求ム
そろばんの出来る方
履歴書　家族調書送附下さい
カネツ貿易株式会社平出張所
平市四丁目三三番地
TEL（平）六一二一～二六